

1 LOCALIZAÇÃO
1 : 100

PROJETO LOCALIZAÇÃO DO PROJETO

APROVAÇÃO:

PROPRIETÁRIO: 
 FISCALIZAÇÃO: _____
 Roberto Brigido Coelho Nunes
 Arquiteto e Urbanista
 C.A.U. Nº 1.143.115-1
 ROBERTO BRIGIDO COELHO NUNES
 ARQUITETO E URBANISTA - CAU: A248366-1

 JOTA BARROS PROJETOS <small>REALIZADO POR ROBERTO COELHO NUNES</small> <small>ARQUITETO E URBANISTA</small> <small>www.cadastros@projetojota.com.br</small> <small>www.projetojota.com.br</small>	PREFEITURA MUNICIPAL DE MILHÃ		DESENHO: 01/01	PRANCHA Nº: 01/08
	REFORMA DE QUADRA			
	PROJETO ARQUITETÔNICO PROJETO BÁSICO LOCALIZAÇÃO			
LOCAL:	DISTRITO MONTE GRAVE, MILHÃ-CE			
PROJETISTA:	ROBERTO BRIGIDO COELHO NUNES - ARQUITETO E URBANISTA - CAU: A248366-1		ESCALA:	INDICADA
PROPRIETÁRIO:	PREFEITURA MUNICIPAL DE MILHÃ			DATA:
DESENHISTA:	CÁSSIO OUTRA			
ARQUIVO:	ARQ_QUADRA POLIESPORTIVA MONTE GRAVE_MILHA_CE_R00			MAIO/2024



QUADRO DE REVESTIMENTO DE PAREDE		
COD.	DESCRIÇÃO	ÁREA
1	REVESTIMENTO CERÂMICO BRANCO ESMALTADO 46x46 cm (1,00 m)	105,52 m ²
2	TEXTURA LISA ACRÍLICA AMARELA	144,06 m ²
3	TEXTURA LISA ACRÍLICA CINZA CLARO	353,52 m ²

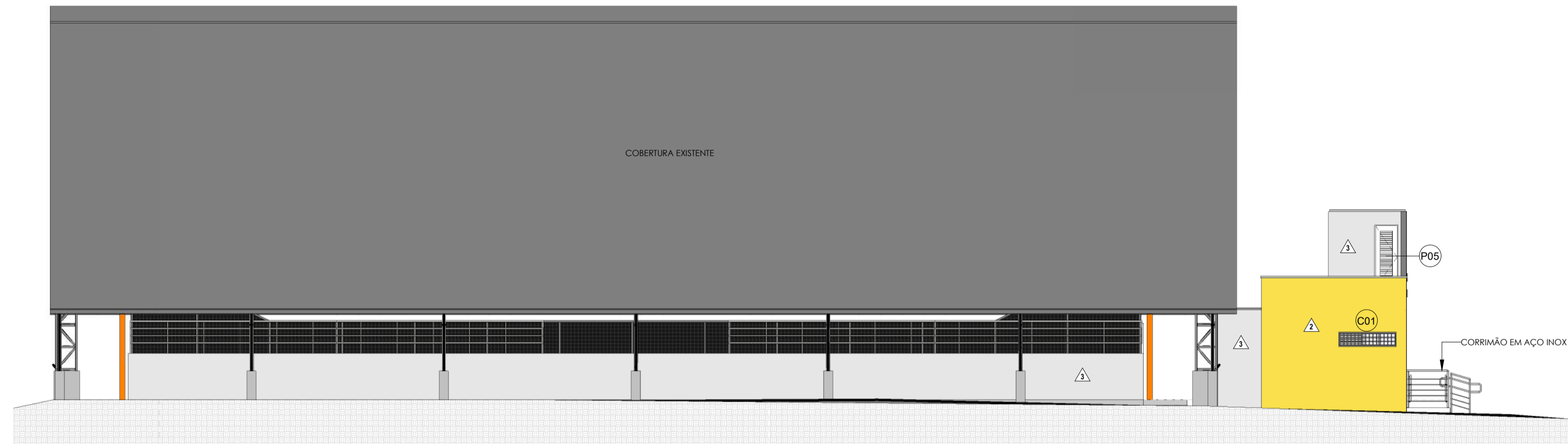

3 FACHADA LATERAL 02
1 : 100

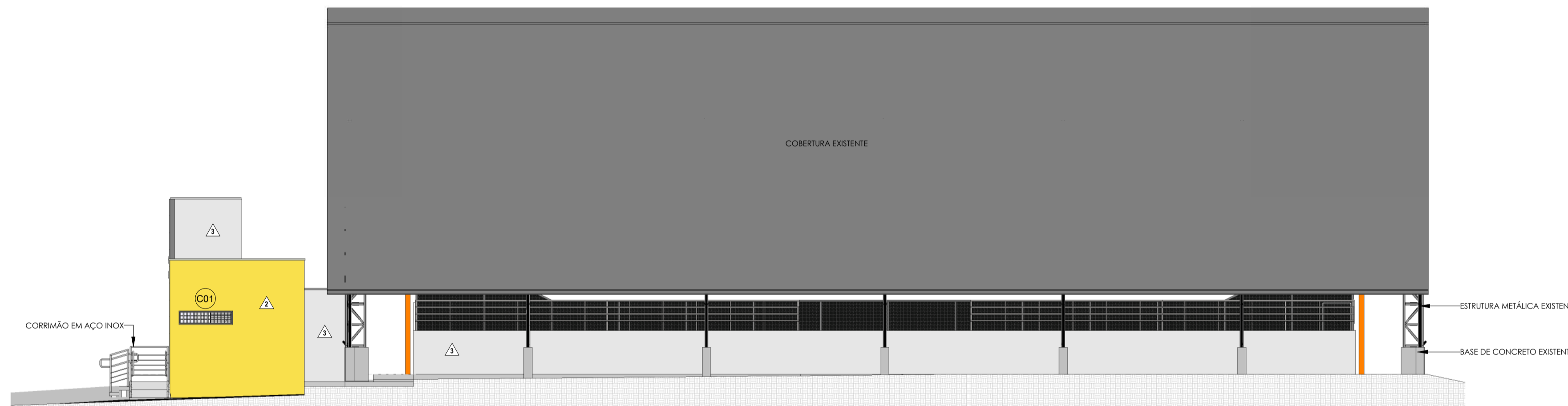

2 FACHADA LATERAL 01
1 : 100

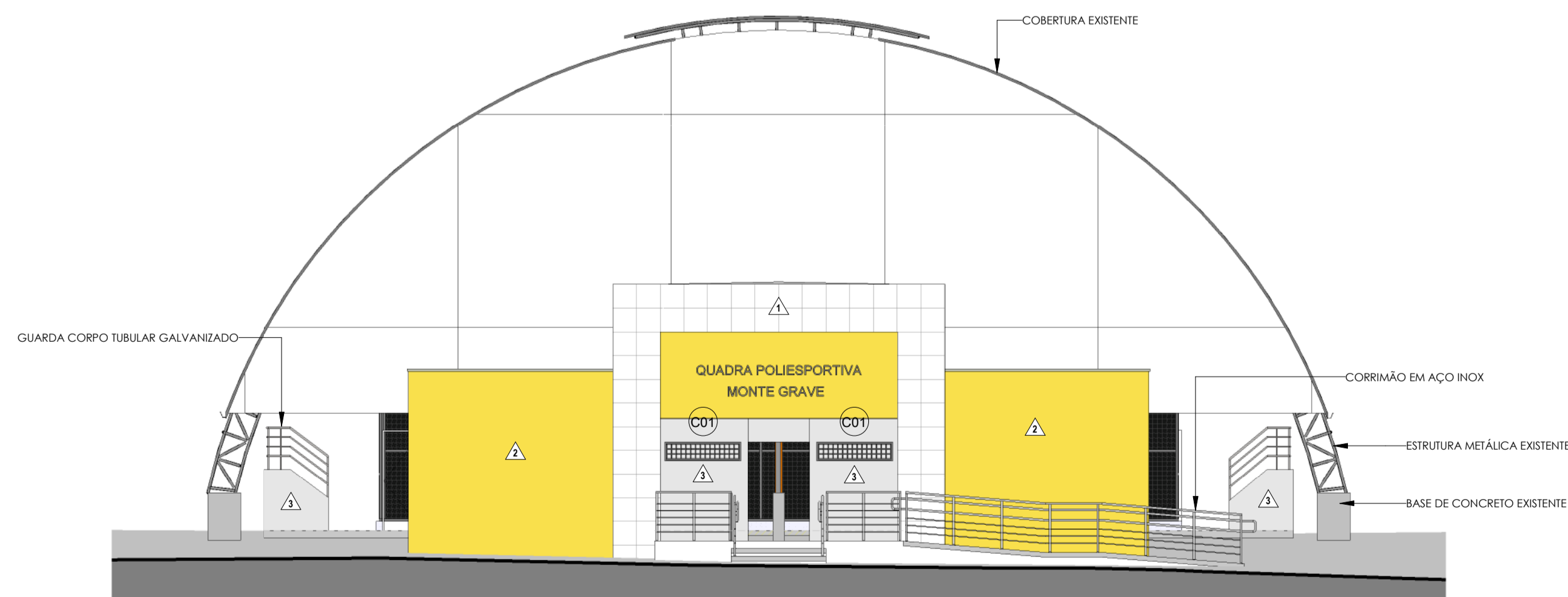

1 FACHADA FRONTAL
1 : 100



4 FACHADA POSTERIOR
1 : 100

APROVAÇÃO:

PROPRIETÁRIO: 
 FISCALIZAÇÃO: 
 Roberto Brigido Coelho Nunes
 Arquiteta e Urbanista
 C.A.U. Nº 1.183.115-1
 ROBERTO BRIGIDO COELHO NUNES
 ARQUITETO E URBANISTA - CAU: A248366-1

 **JOTA BARROS PROJETOS**
 Rua Manoel de Aguiar Coelho, 50 - Ator
 11.100-000 - Curitiba - Paraná
 Fone: (41) 3333-1111
 E-mail: contato@jotabarros.com.br
 www.jotabarros.com.br

PREFEITURA MUNICIPAL DE MILHÃ

REFORMA DE QUADRA

PROJETO ARQUITETÔNICO
 PROJETO BÁSICO
 FACHADAS

LOCAL:	DISTRITO MONTE GRAVE, MILHÃ-CE	ESCALA:	
PROJETISTA:	ROBERTO BRIGIDO COELHO NUNES - ARQUITETO E URBANISTA - CAU: A248366-1	INDICADA:	
PROPRIETÁRIO:	PREFEITURA MUNICIPAL DE MILHÃ	DATA:	
DESENHISTA:	CÁSSIO OUTRA	ARQUIVO:	MAIO/2024
ARQUIVO:	ARO_QUADRA POLIESPORTIVA MONTE GRAVE_MILHA_CE_R00		



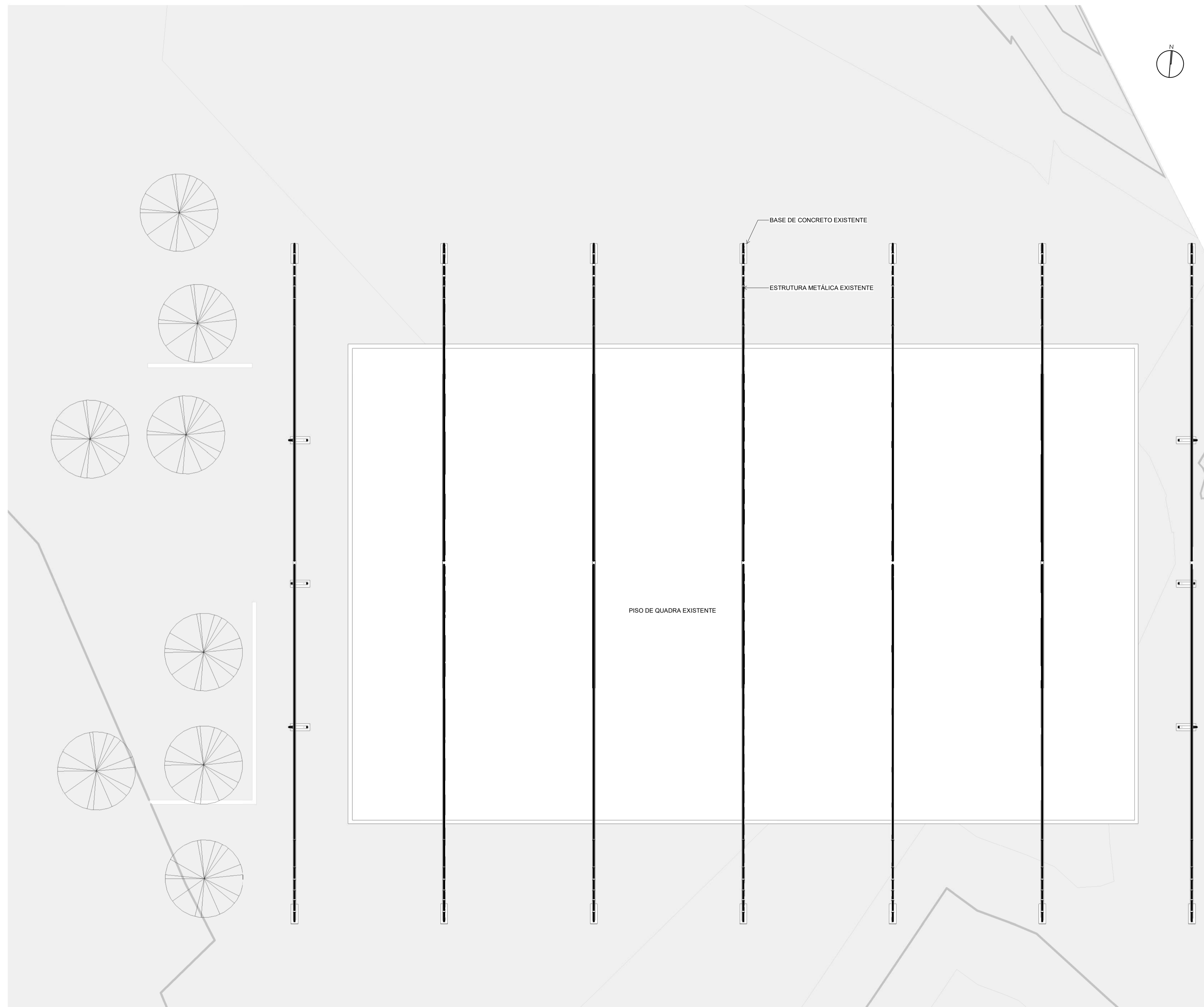

1 | PLANTA BAIXA - EXISTENTE
1:75

APROVAÇÃO:

PROPRIETÁRIO: 
 FISCALIZAÇÃO: _____
 Roberto Brigido Coelho Nunes
 Arquiteto e Urbanista
 CAU Nº 148315-1
 ROBERTO BRIGIDO COELHO NUNES
 ARQUITETO E URBANISTA - CAU: A248366-1

	PREFEITURA MUNICIPAL DE MILHÃ	DESENHO: 01/01	PRANCHA Nº: 02/08
	REFORMA DE QUADRA		
	PROJETO ARQUITETÔNICO PROJETO BÁSICO PLANTA BAIXA - EXISTENTE		

LOCAL:	DISTRITO MONTE GRAVE, MILHÃ/CE	
PROJETISTA:	ROBERTO BRIGIDO COELHO NUNES - ARQUITETO E URBANISTA - CAU: A248366-1	ESCALA:
PROPRIETÁRIO:	PREFEITURA MUNICIPAL DE MILHÃ	INDICADA:
DESENHISTA:	CÁSSIO DUTRA	DATA:
ARQUIVO:	ARO_QUADRA POLIESPORTIVA MONTE GRAVE_MILHÃ_CE_R00	MAIO/2024



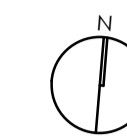
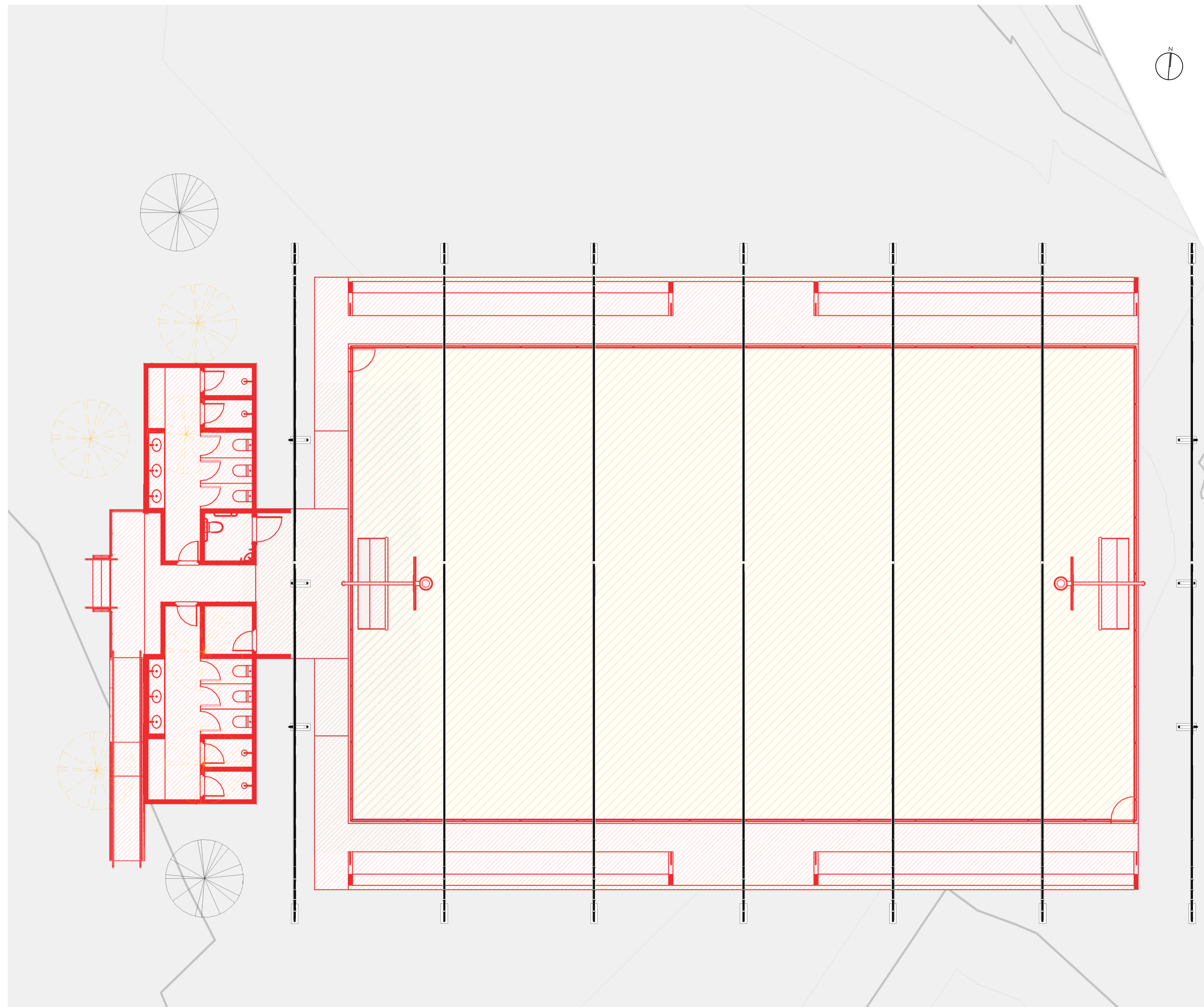

LEGENDA	
	EXISTENTE
	A DEMOLIR
	A CONSTRUIR

1 PLANTA BAIXA - CONSTRUIR / DEMOLIR
1:75

APROVAÇÃO:

PROPRIETÁRIO Roberto Brigido Coelho Nunes Arquiteto e Urbanista CAU Nº 1.183.115-1 ROBERTO BRIGIDO COELHO NUNES ARQUITETO E URBANISTA - CAU: A248366-1	FISCALIZAÇÃO
--	--------------

 JOTA BARROS PROJETOS <small>PROJETO ARQUITETÔNICO</small> <small>PROJETO BÁSICO</small> <small>PLANTA BAIXA - CONSTRUIR / DEMOLIR</small>	PREFEITURA MUNICIPAL DE MILHÃ	DESENHO: 01/01 PRANCHA Nº: 03/08
	REFORMA DE QUADRA	
	PROJETO ARQUITETÔNICO PROJETO BÁSICO PLANTA BAIXA - CONSTRUIR / DEMOLIR	

LOCAL:	DISTRITO MONTE GRAVE, MILHÃ/CE	
PROJETISTA:	ROBERTO BRIGIDO COELHO NUNES - ARQUITETO E URBANISTA - CAU: A248366-1	ESCALA:
PROPRIETÁRIO:	PREFEITURA MUNICIPAL DE MILHÃ	INDICADA:
DESENHISTA:	CÁSSIO OUTRA	DATA:
ARQUIVO:	ARO_QUADRA POLIESPORTIVA MONTE GRAVE_MILHA_CE_R00	MAIO/2024



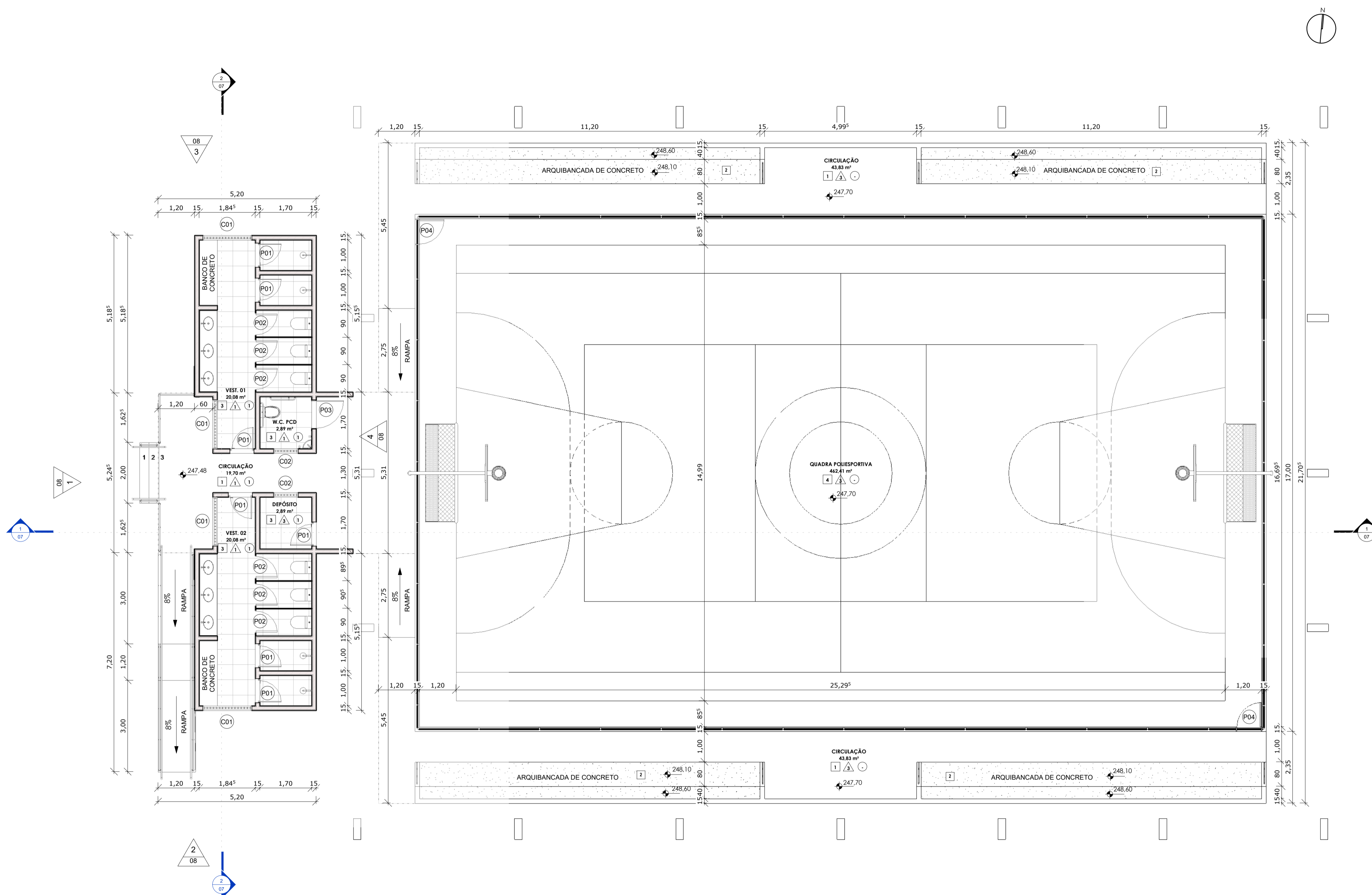

1 | PLANTA BAIXA
1 : 75

QUADRO DE REVESTIMENTO DE PISO		
COD.	DESCRIÇÃO	ÁREA
1	PISO CIMENTADO (E=2cm) APLICADO SOBRE LASTRO DE CONCRETO MAGRO (E=5cm)	128,24 m ²
2	PISO CIMENTADO (E=3cm) APLICADO SOBRE CONCRETO (E=10cm)	53,76 m ²
3	REVESTIMENTO CERÂMICO BRANCO ESMALTADO ANTIDERRAPANTE 46x46 cm	45,84 m ²
4	PISO INDUSTRIAL DE CONCRETO POLIDO	463,57 m ²

QUADRO DE REVESTIMENTO DE PAREDE		
COD.	DESCRIÇÃO	ÁREA
1	REVESTIMENTO CERÂMICO BRANCO ESMALTADO 46x46 cm (1,00 m)	105,52 m ²
2	TEXTURA LISA ACRÍLICA AMARELA	144,06 m ²
3	TEXTURA LISA ACRÍLICA CINZA CLARO	353,52 m ²

QUADRO DE REVESTIMENTO DE FORRO		
COD.	DESCRIÇÃO	ÁREA
1	PINTURA LÁTEX ACRÍLICA FOSCA BRANCO GELO	60,59 m ²

QUADRO DE PORTAS			
COD.	DIMENSÕES (m)	DESCRIÇÃO	QNT.
P01	0,70 x 2,10	PORTA DE ABRIR / ALUMÍNIO / 1 FOLHA / SEM ALISAR / SEM FORRAMENTO	7
P02	0,70 x 1,55	PORTA DE ABRIR / ALUMÍNIO / 1 FOLHA / SEM ALISAR / SEM FORRAMENTO	6
P03	0,90 x 2,10	PORTA DE ABRIR / MADEIRA / 1 FOLHA / CHAPA DE AÇO NA BASE / BARRA DE APOIO DE 40 cm	1
P04	0,80 x 2,10	PORTA DE ABRIR / NYLONFOR / 1 FOLHA / SEM ALISAR / SEM FORRAMENTO	2
P05	0,60 x 1,70	PORTA DE ABRIR / ALUMÍNIO / 1 FOLHA / SEM ALISAR / SEM FORRAMENTO	1

QUADRO DE JANELAS			
COD.	DIMENSÕES (m)	DESCRIÇÃO	QNT.
C01	1,60 x 0,40 x 1,70	COBOGÓ DE CONCRETO MODULADO 20x20 cm	4
C02	0,80 x 0,40 x 1,70	COBOGÓ DE CONCRETO MODULADO 20x20 cm	2

APROVAÇÃO:

PROPRIETÁRIO: _____ FISCALIZAÇÃO: _____

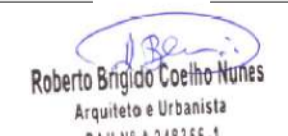
 Roberto Brigido Coelho Nunes
 Arquiteto e Urbanista
 C.R.B. Nº 1.143.115-1
 ROBERTO BRIGIDO COELHO NUNES
 ARQUITETO E URBANISTA - CAU: A248366-1

 <small> RUA MARCELO DINIZ COELHO DE ALMEIDA, 100 JARDIM SÃO CARLOS, 13050-000 SÃO CARLOS, SP FONE: (51) 3333-1111 E-MAIL: contato@jotabarros.com.br www.jotabarros.com.br </small>	PREFEITURA MUNICIPAL DE MILHÃ		DESENHO: 01/01	PRANCHA Nº: 04/08
	REFORMA DE QUADRA			
	PROJETO ARQUITETÔNICO PROJETO BÁSICO PLANTA BAIXA - REFORMADA			
LOCAL:	DISTRITO MONTE GRAVE, MILHÃ/CE			
PROJETISTA:	ROBERTO BRIGIDO COELHO NUNES - ARQUITETO E URBANISTA - CAU: A248366-1		ESCALA:	INDICADA
PROPRIETÁRIO:	PREFEITURA MUNICIPAL DE MILHÃ		DATA:	
DESENHISTA:	CÁSSIO OUTRA		ARQUIVO:	ARQ_QUADRA POLIESPORTIVA MONTE GRAVE_MILHÃ_CE_R00
				MAIO/2024



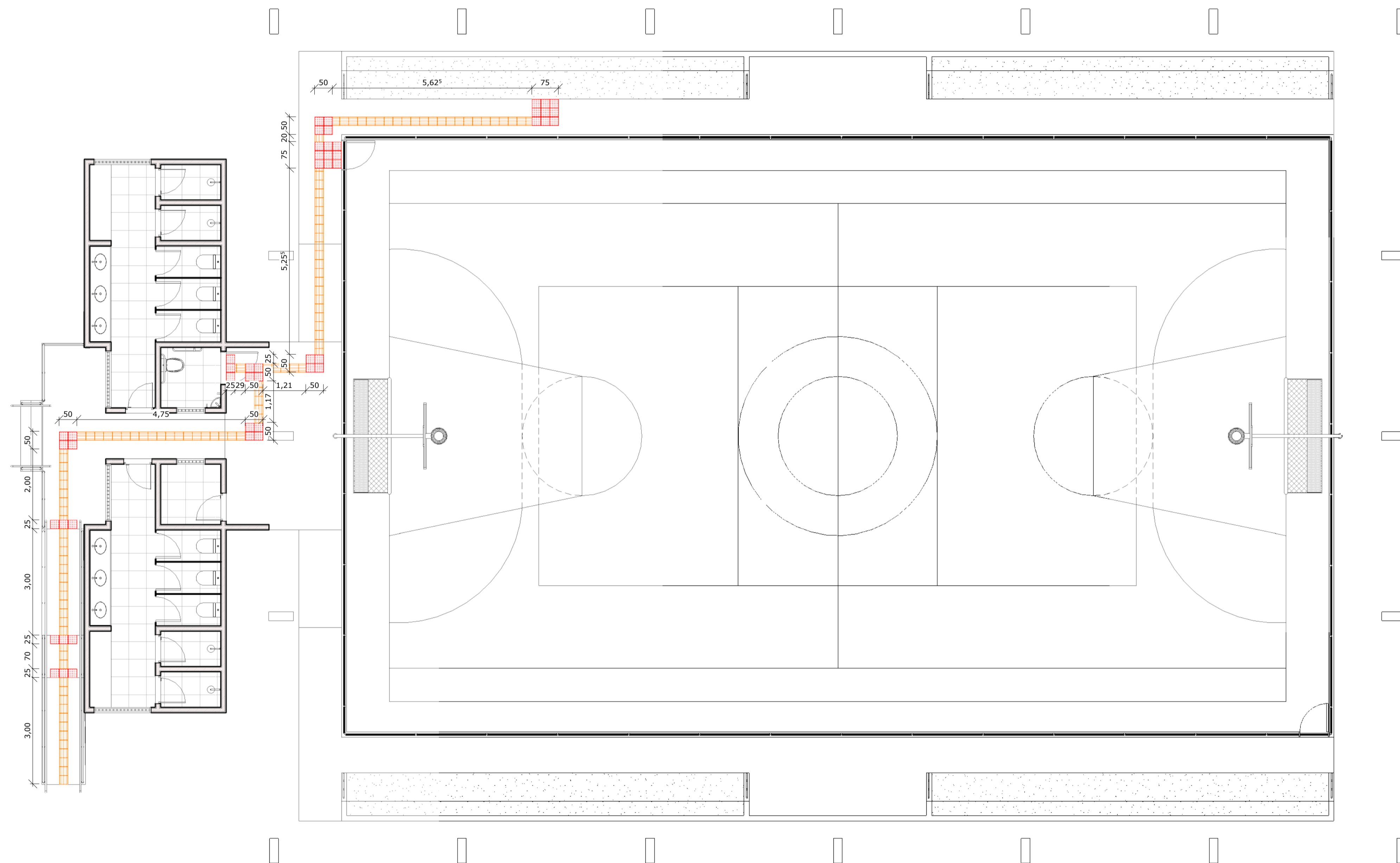

1 PLANTA BAIXA - ACESSIBILIDADE
1:75

PISO TÁTIL	
TIPO	COMPRIMENTO
PISO TÁTIL ALERTA	12,25
PISO TÁTIL DIRECIONAL	37,75

PISO PODOTÁTIL DIRECIONAL

PISO PODOTÁTIL ALERTA

	EXTERNO: PISO TÁTIL DIRECIONAL EM CONCRETO 25x25cm, E=3cm		90° ESQUERDA		ALERTA FINAL
	EXTERNO: PISO TÁTIL ALERTA EM CONCRETO 25x25cm, E=3cm		90° DIREITA		135°
			180° ESQUERDA		180° DIREITA
					MUDANÇA DE DIREÇÃO

APROVAÇÃO:

PROPRIETÁRIO	FISCALIZAÇÃO
 Roberto Brigido Coelho Nunes Arquiteto e Urbanista C.R.U. Nº 1.143.115-1 ROBERTO BRIGIDO COELHO NUNES ARQUITETO E URBANISTA - CAU: A248366-1	

 JOTA BARROS PROJETOS	PREFEITURA MUNICIPAL DE MILHÃ	DESENHO:	PRANCHA Nº
	REFORMA DE QUADRA	01/01	05/ 08
	PROJETO ARQUITETÔNICO PROJETO BÁSICO PLANTA BAIXA - ACESSIBILIDADE		

LOCAL:	DISTRITO MONTE GRAVE, MILHÃ/CE	ESCALA:	INDICADA
PROJETISTA:	ROBERTO BRIGIDO COELHO NUNES - ARQUITETO E URBANISTA - CAU: A248366-1	DATA:	MAIO/2024
PROPRIETÁRIO:	PREFEITURA MUNICIPAL DE MILHÃ		
DESENHISTA:	CÁSSIO DUTRA		
ARQUIVO:	ARO_QUADRA POLIESPORTIVA MONTE GRAVE_MILHÃ_CE_R00		

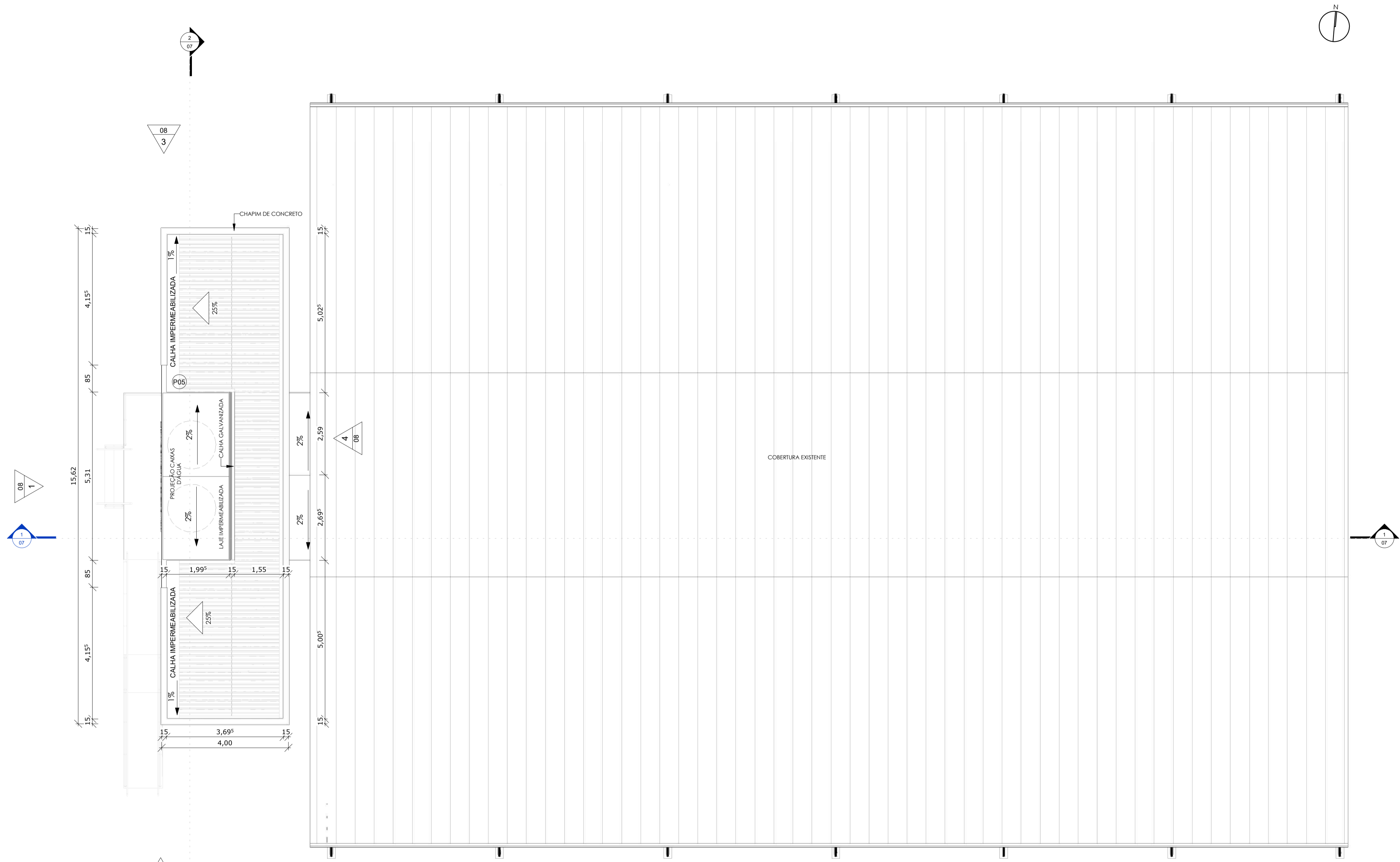

1 | COBERTURA
1 : 75

APROVAÇÃO:

PROPRIETÁRIO: 
 FISCALIZAÇÃO: _____
 Roberto Brigido Coelho Nunes
 Arquiteto e Urbanista
 C.R.B. Nº 2.148.115-1
 ROBERTO BRIGIDO COELHO NUNES
 ARQUITETO E URBANISTA - CAU: A248366-1

 JOTA BARROS PROJETOS <small>REALIZANDO O SEU PROJETO COM MAIS SEGURANÇA</small> <small>Av. Curitiba, 100 - Monte Grave - Milhã - RJ</small> <small>Telefone: (21) 2442-1111</small> <small>www.jotabarrosprojetos.com.br</small> <small>www.doraspqjta.com.br</small>	PREFEITURA MUNICIPAL DE MILHÃ		DESENHO: 01/01	PRANCHA Nº: 06/08
	REFORMA DE QUADRA			
	PROJETO ARQUITETÔNICO PROJETO BÁSICO COBERTURA			
LOCAL: DISTRITO MONTE GRAVE, MILHÃ-CE	PROJETA: ROBERTO BRIGIDO COELHO NUNES - ARQUITETO E URBANISTA - CAU: A248366-1	ESCALA: INDICADA		
PROPRIETÁRIO: PREFEITURA MUNICIPAL DE MILHÃ	DESENHISTA: CÁSSIO DUTRA	DATA: MAIO/2024		
ARQUIVO: ARO_QUADRA POLIESPORTIVA MONTE GRAVE_MILHA_CE_R00				

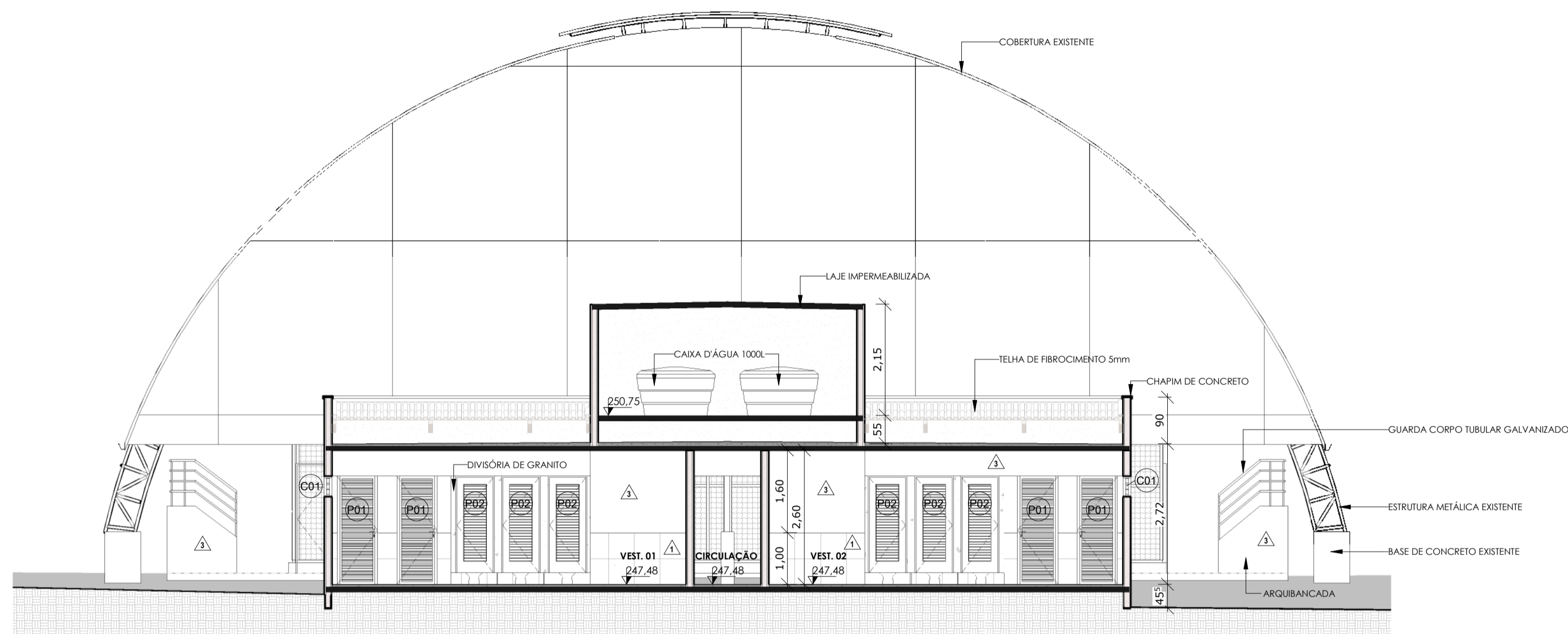

2 | CORTE 02
1 : 75

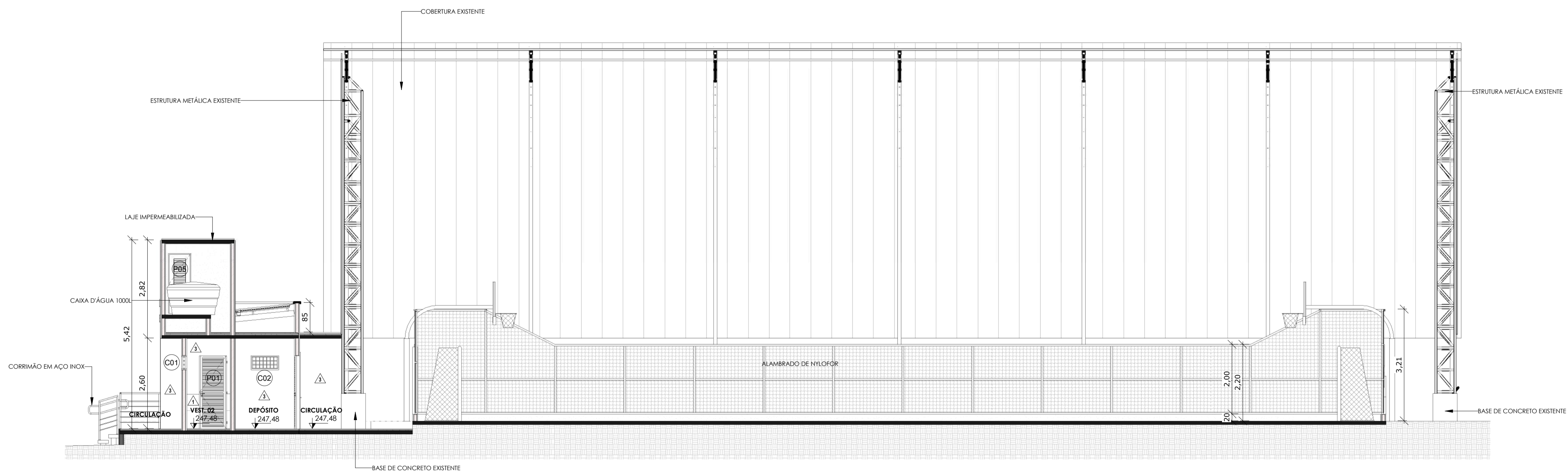

1 | CORTE 01
1 : 75

APROVAÇÃO:

PROPRIETÁRIO: *Roberto Brigido Coelho Nunes*
 FISCALIZAÇÃO: *Roberto Brigido Coelho Nunes*
 Arquiteto e Urbanista
 C.R.B. Nº 2.148.315-1
 ROBERTO BRIGIDO COELHO NUNES
 ARQUITETO E URBANISTA - CAU: A248366-1

JOTA BARROS PROJETOS
 Rua Manoel de Barros Coelho 02, 4732
 Milhã - CE
 Fone: (078) 3344-0000
 www.jotabarrosprojetos.com.br

PREFEITURA MUNICIPAL DE MILHÃ
 ESCALA: 01/01 PRANCHA Nº: 07/08
 REFORMA DE QUADRA
 PROJETO ARQUITETÔNICO
 PROJETO BÁSICO
 CORTES

LOCAL:	DISTRITO MONTE GRAVE, MILHÃ-CE	
PROJETISTA:	ROBERTO BRIGIDO COELHO NUNES - ARQUITETO E URBANISTA - CAU: A248366-1	ESCALA
PROPRIETÁRIO:	PREFEITURA MUNICIPAL DE MILHÃ	INDICADA
DESENHISTA:	CÁSSIO OUTRA	DATA:
ARQUIVO:	ARO_QUADRA POLIESPORTIVA MONTE GRAVE_MILHÃ_CE_R00	MAIO/2024

