

1 | PLANTA BAIXA PONTO DE APOIO  
1 : 25

QUADRO DE ESPECIFICAÇÕES				
TIPO	COD	TIPO	PERÍMETRO	ÁREA
PISO	1	CERÂMICA .30 x .30 - NA COR BRANCA	48.65	47.82 m²
	2	SOLEIRA MÁRMORE	6.13	0.41 m²
	<b>TOTAL</b>		<b>54.78</b>	<b>48.22 m²</b>
PAREDE	1	PINTURA ACRÍLICA BRANCA		151.45 m²
	2	CERÂMICA VERDE NO RODAPÉ 15cm DE ALTURA		4.33 m²
	3	CERÂMICA AMARELA ATÉ 1,20m DE ALTURA		15.02 m²
TETO	1	FORRO PVC	57.66	39.36 m²
	2	LAJE EMASSADA PINTADA - COR BRANCA	7.55	3.49 m²

QUADRO DE ÁREAS		
NOME	ÁREA	PERÍMETRO
CONSULTORIO DE ENFERMAGEM	7.04 m²	10.85
CONSULTORIO MÉDICO	10.85 m²	13.17
COPA	6.31 m²	10.94
DEPOSITO	2.75 m²	6.63
LAVABO	2.38 m²	6.52
RECEPÇÃO	9.60 m²	12.42
W.C.	3.43 m²	7.49
<b>TOTAL</b>	<b>42.36 m²</b>	<b>68.02</b>

QUADRO DE ESQUADRIAS					
JANELAS					
COD	LARGURA	ALTURA	PEITORIL	QUANTIDADE	TIPO/DESCRIÇÃO
C01	1.50	0.80	1.50	1	COBOGÓ EM CONCRETO - MÓDULO .20 x .20
J01	1.50	1.00	1.00	3	JANELA DE CORRER 2 FOLHAS
J02	1.00	1.30	0.80	2	JANELA DE CORRER 2 FOLHAS
J03	0.60	0.40	1.60	2	JANELA DE CORRER 2 FOLHAS
PORTAS					
COD	LARGURA	ALTURA	QUANTIDADE	TIPO/DESCRIÇÃO	
P01	0.80	2.10	4	PORTA DE ABRIR EM ALUMÍNIO, 1 FOLHA	
P02	2.50	2.10	1	PORTA DE CORRER VIDRO, 1 FOLHA	
P03	0.60	2.10	2	PORTA DE ABRIR EM ALUMÍNIO, 1 FOLHA	

APROVAÇÃO:

\_\_\_\_\_  
PROPRIETÁRIO

\_\_\_\_\_  
FISCALIZAÇÃO

ROBERTO BRÍGIDO COELHO NUNES  
ARQUITETO E URBANISTA  
CRA 24992/1  
ROBERTO BRÍGIDO COELHO NUNES  
ARQUITETO E URBANISTA - CAU: A248366-1

 <p><b>JOTA BARROS PROJETOS</b> PROJETO ARQUITETÔNICO</p>	PREFEITURA MUNICIPAL DE MILHÃ		DESENHO:	PRANCHA Nº:
			01/01	01/06
	CONSTRUÇÃO DE PONTO DE APOIO NO MUNICÍPIO DE MILHÃ-CE			
<p>LOCAL: MILHÃ - CEARÁ</p> <p>PROJETISTA: ROBERTO BRÍGIDO COELHO NUNES - ARQUITETO E URBANISTA - CAU: A248366-1</p> <p>PROPRIETÁRIO: PREFEITURA MUNICIPAL DE MILHÃ</p> <p>DESENHISTA: ABNER RUFINO</p> <p>ARQUIVO: PONTO DE APOIO.rvt</p>				
<p>ESCALA INDICADA</p> <p>DATA: SETEMBRO/2023</p>				

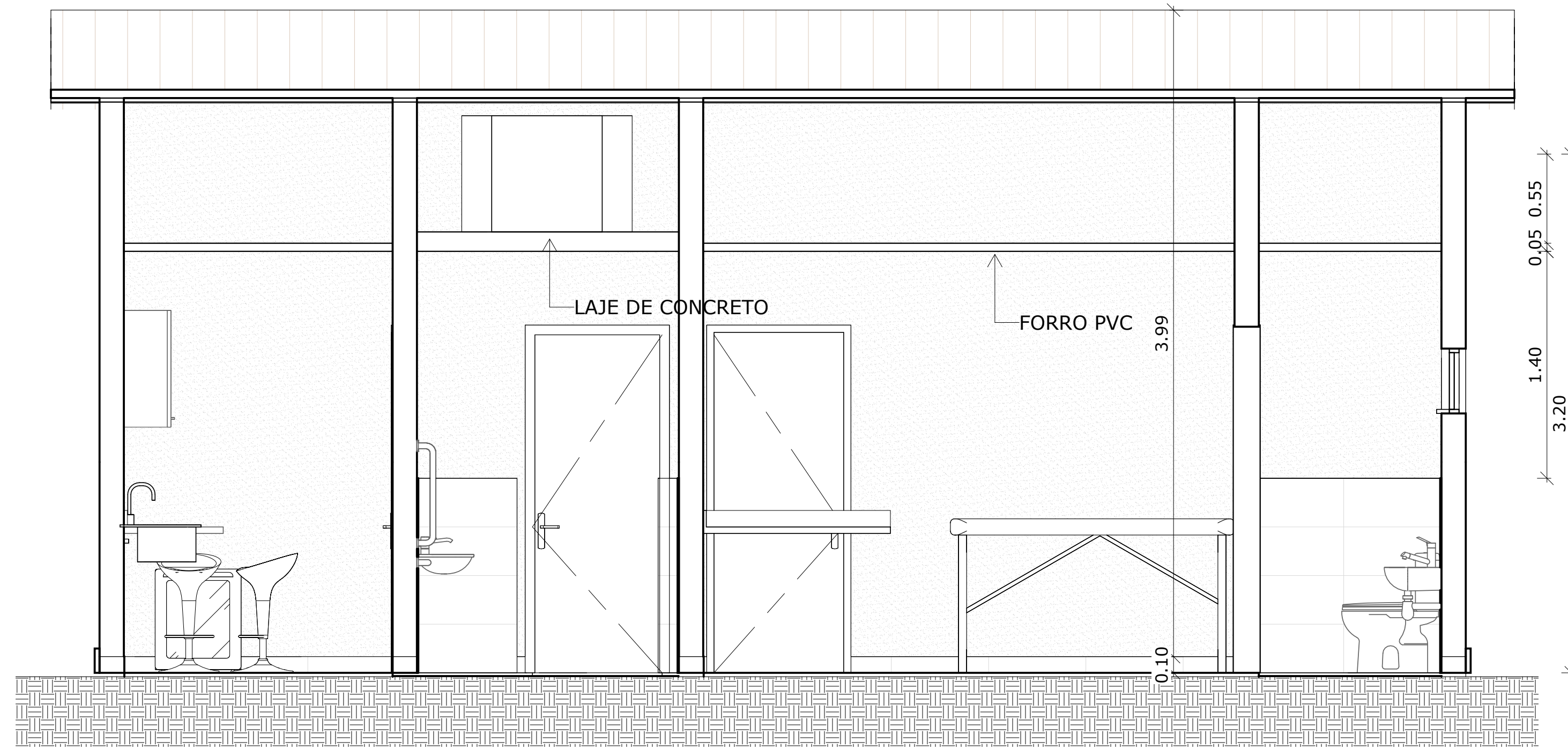

1 | CORTE AA  
1 : 25

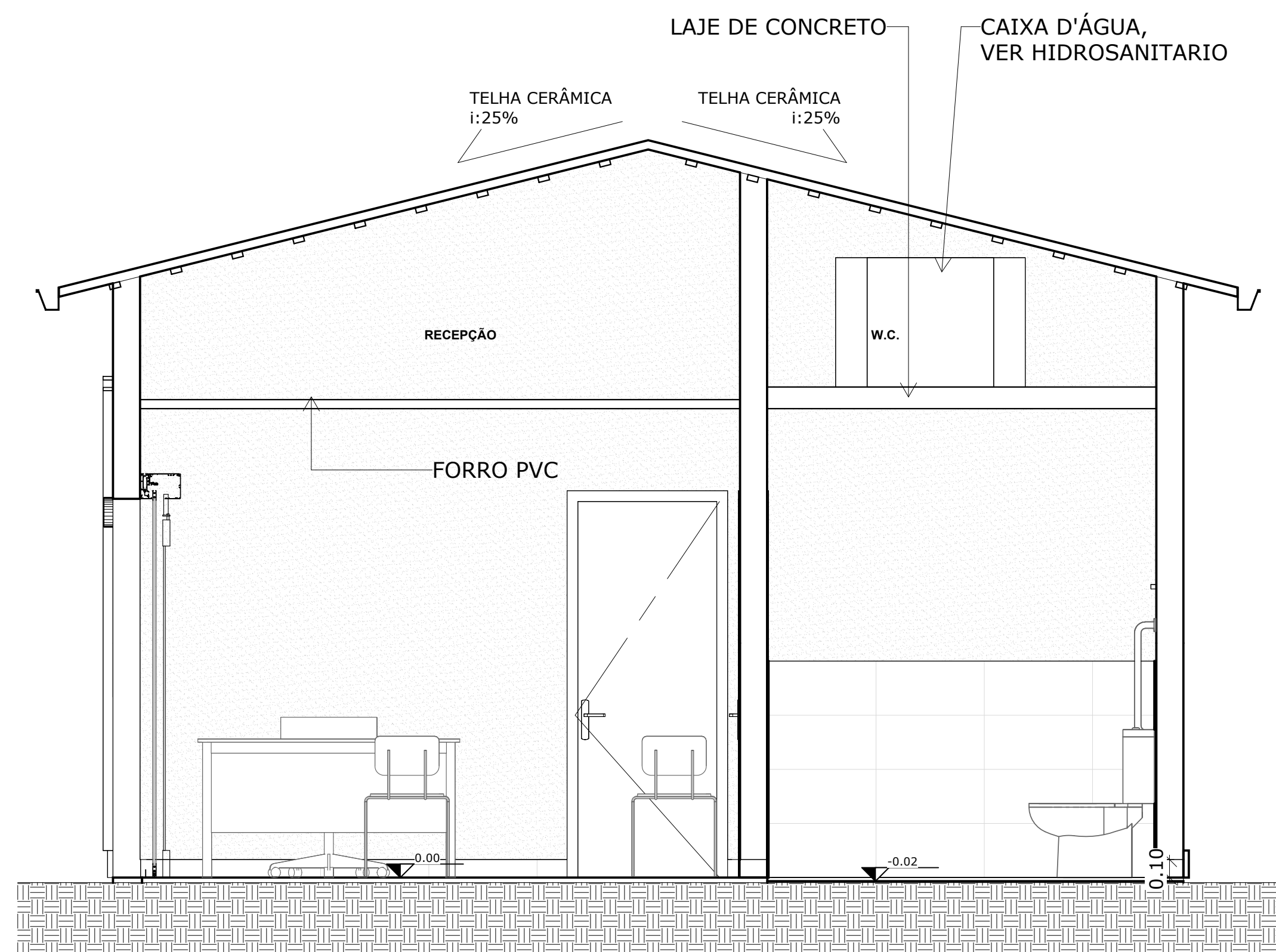

2 | CORTE BB  
1 : 25

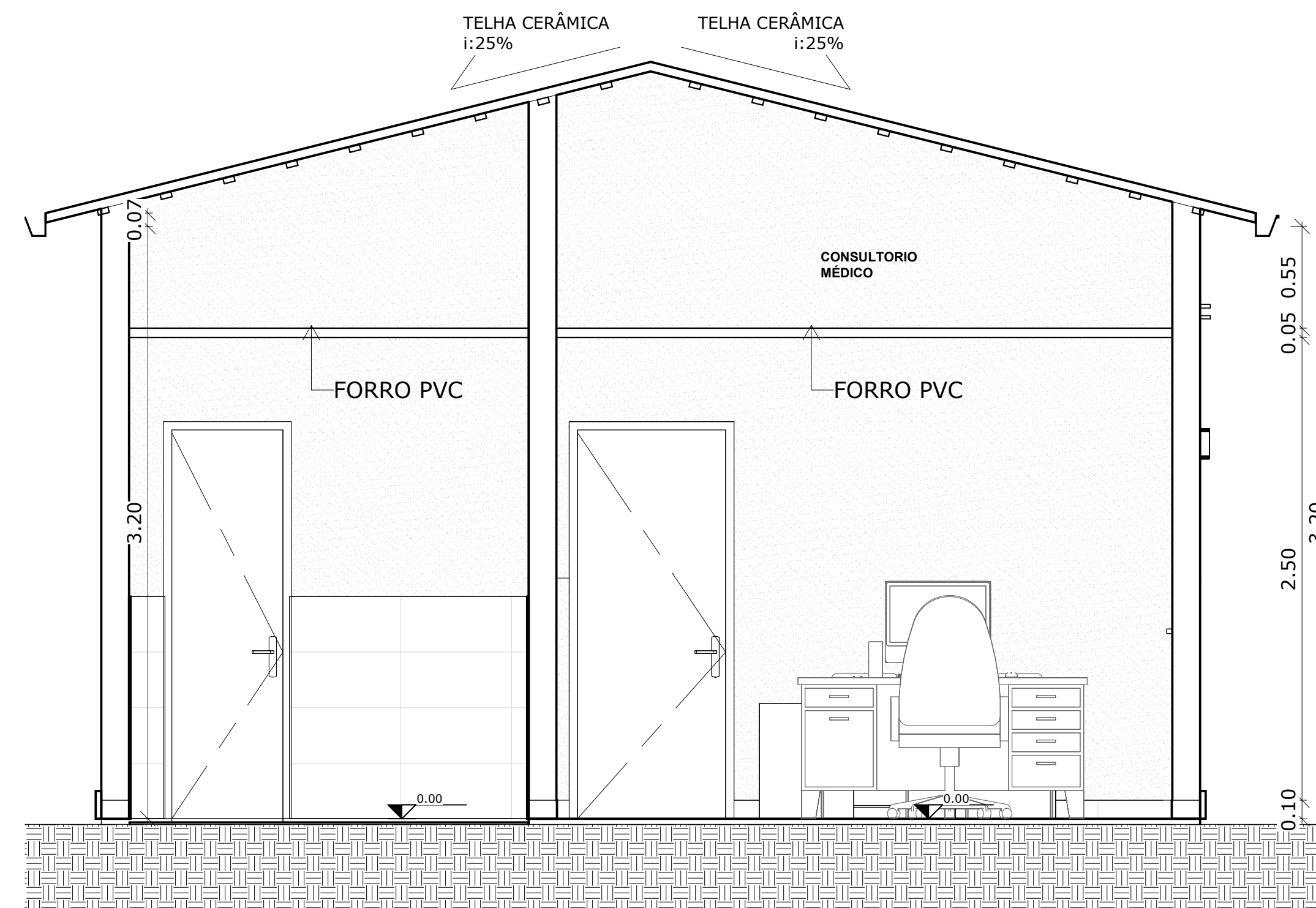

3 | CORTE CC  
1 : 25

APROVAÇÃO:

PROPRIETÁRIO \_\_\_\_\_ FISCALIZAÇÃO \_\_\_\_\_

*Roberto Brigido Coelho Nunes*  
Arquiteto e Urbanista  
RUBR  
ROBERTO BRIGIDO COELHO NUNES  
ARQUITETO E URBANISTA - CAU: A248366-1



PREFEITURA MUNICIPAL DE MILHÃ

DESENHO: 01/01 PRANCHAS: 03/06

CONSTRUÇÃO DE PONTO DE APOIO NO MUNICÍPIO DE MILHÃ-CE

PROJETO ARQUITETÔNICO

CORTES FINAIS

LOCAL:	MILHÃ - CEARÁ	ESCALA:	
PROJETISTA:	ROBERTO BRIGIDO COELHO NUNES - ARQUITETO E URBANISTA - CAU: A248366-1	INDICADA:	
PROPRIETÁRIO:	PREFEITURA MUNICIPAL DE MILHÃ	DATA:	
DESENHISTA:	ABNER RUFINO	ARQUIVO:	SETEMBRO/2023



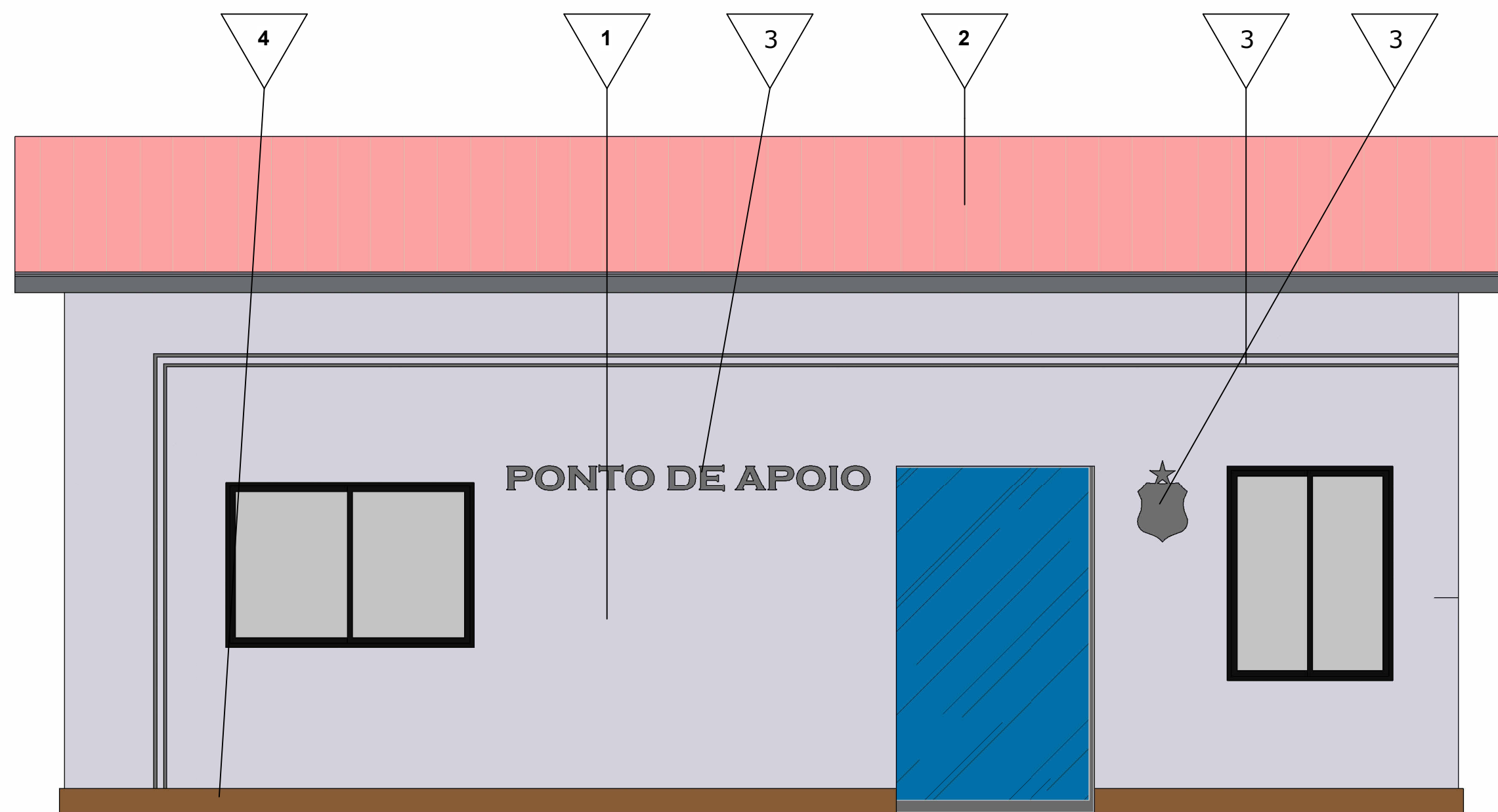

1 | FACHADA 01  
1:30

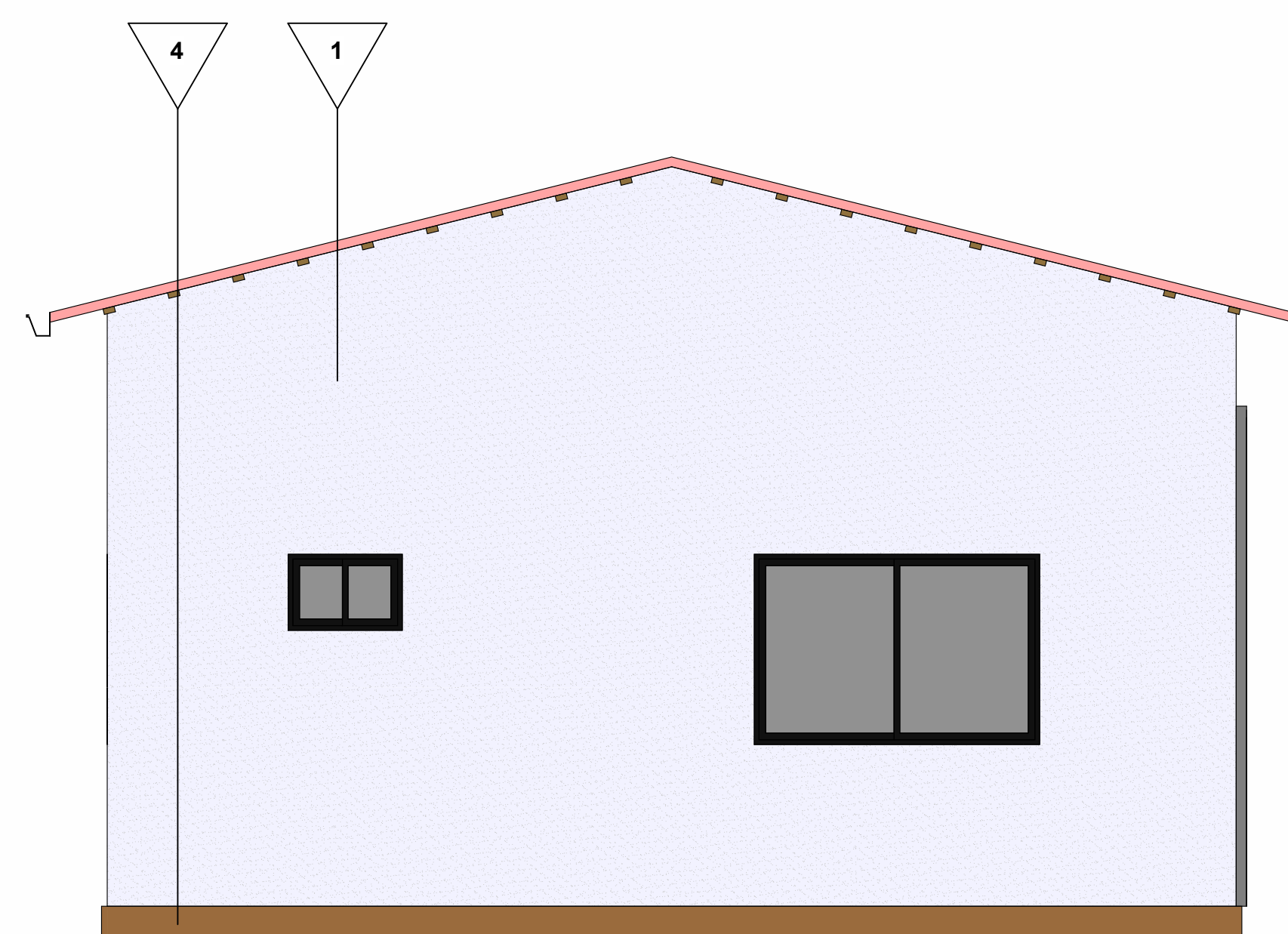

2 | FACHADA 02  
1:30

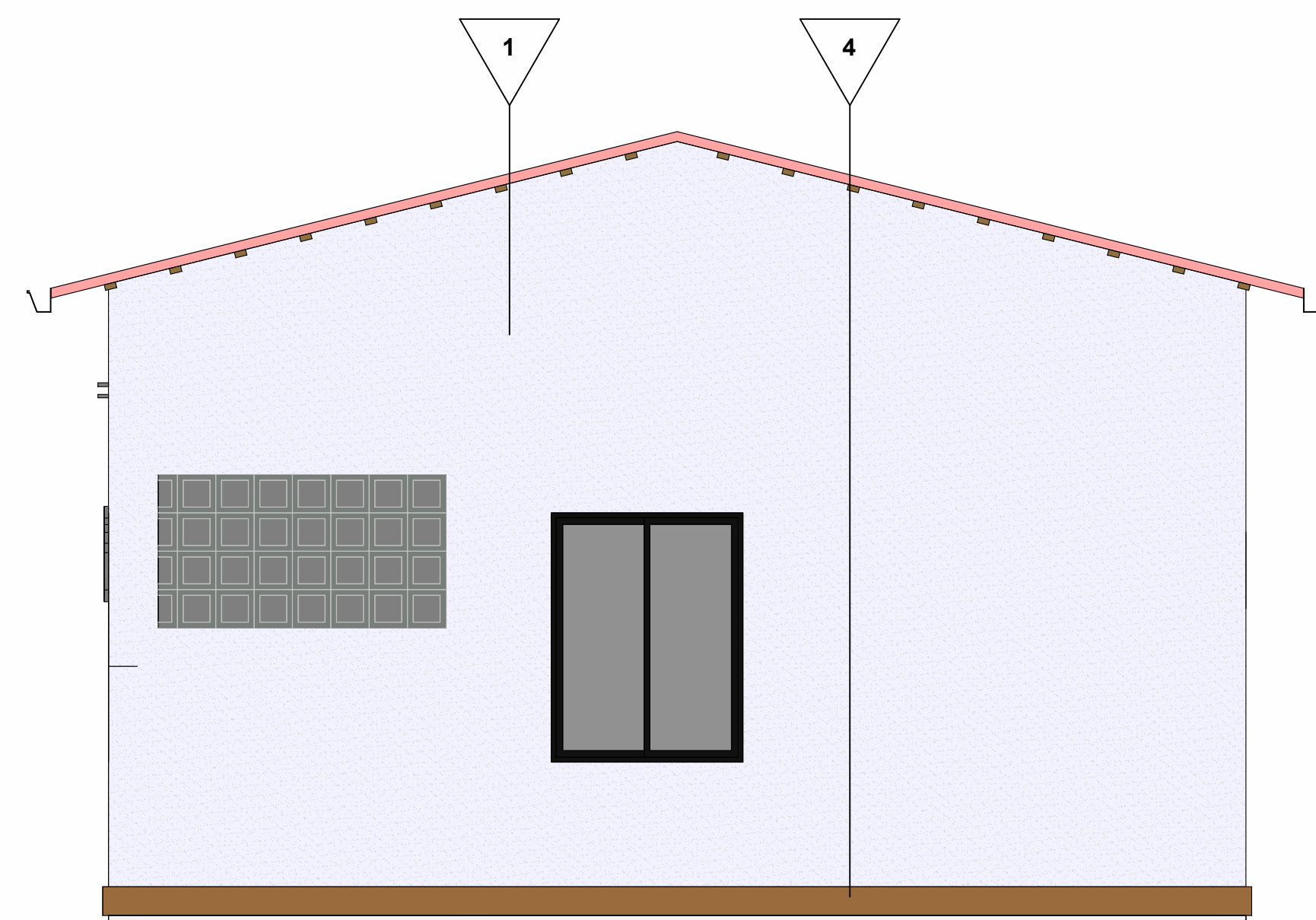

3 | FACHADA 03  
1:30

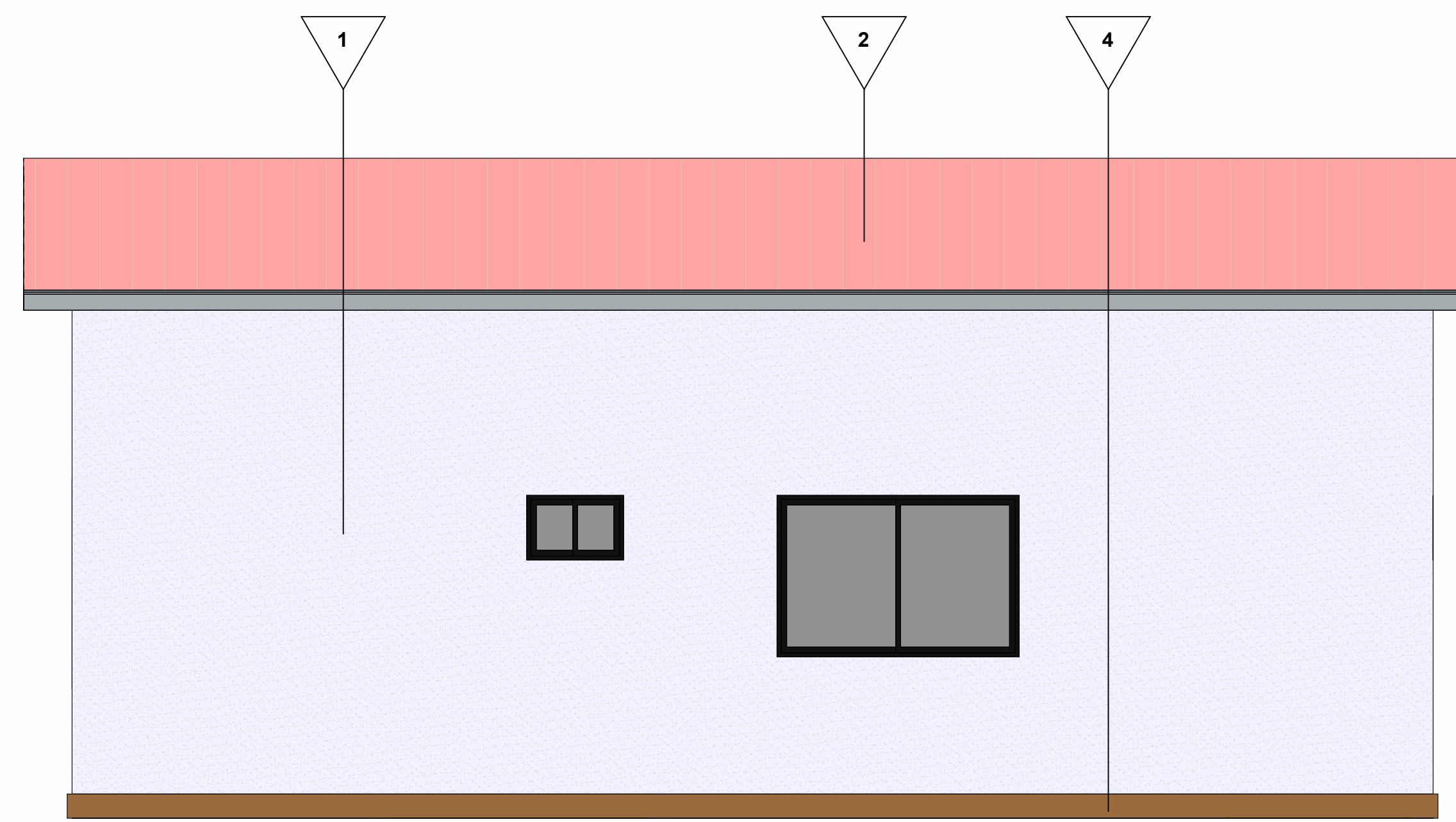

4 | FACHADA 04  
1:30

QUADRO DE ESPECIFICAÇÕES

TIPO	DESCRIÇÃO
▽	1 - PINTURA ACRÍLICA BRANCA
▽	2 - CERÂMICA ESTILO MADEIRA
▽	3 - DETALHES EM ACM
▽	4 - RODAPÉ EM CERÂMICA

APROVAÇÃO:

PROPRIETÁRIO: \_\_\_\_\_ FISCALIZAÇÃO: \_\_\_\_\_

*Roberto Brígido Coelho Nunes*  
Arquiteto e Urbanista  
Insc. 245922-1  
ROBERTO BRÍGIDO COELHO NUNES  
ARQUITETO E URBANISTA - CAU: A248366-1

	PREFEITURA MUNICIPAL DE MILHÃ	DESENHO:	PRANCHA N°
		01/01	04/06
CONSTRUÇÃO DE PONTO DE APOIO NO MUNICÍPIO DE MILHÃ-CE			
PROJETO ARQUITETÔNICO			
FACHADAS			

LOCAL:	MILHÃ - CEARÁ	ESCALA:	
PROJETISTA:	ROBERTO BRÍGIDO COELHO NUNES - ARQUITETO E URBANISTA - CAU: A248366-1	INDICADA:	
PROPRIETÁRIO:	PREFEITURA MUNICIPAL DE MILHÃ	DATA:	
DESENHISTA:	ABNER RUFINO	ARQUIVO:	SETEMBRO/2023



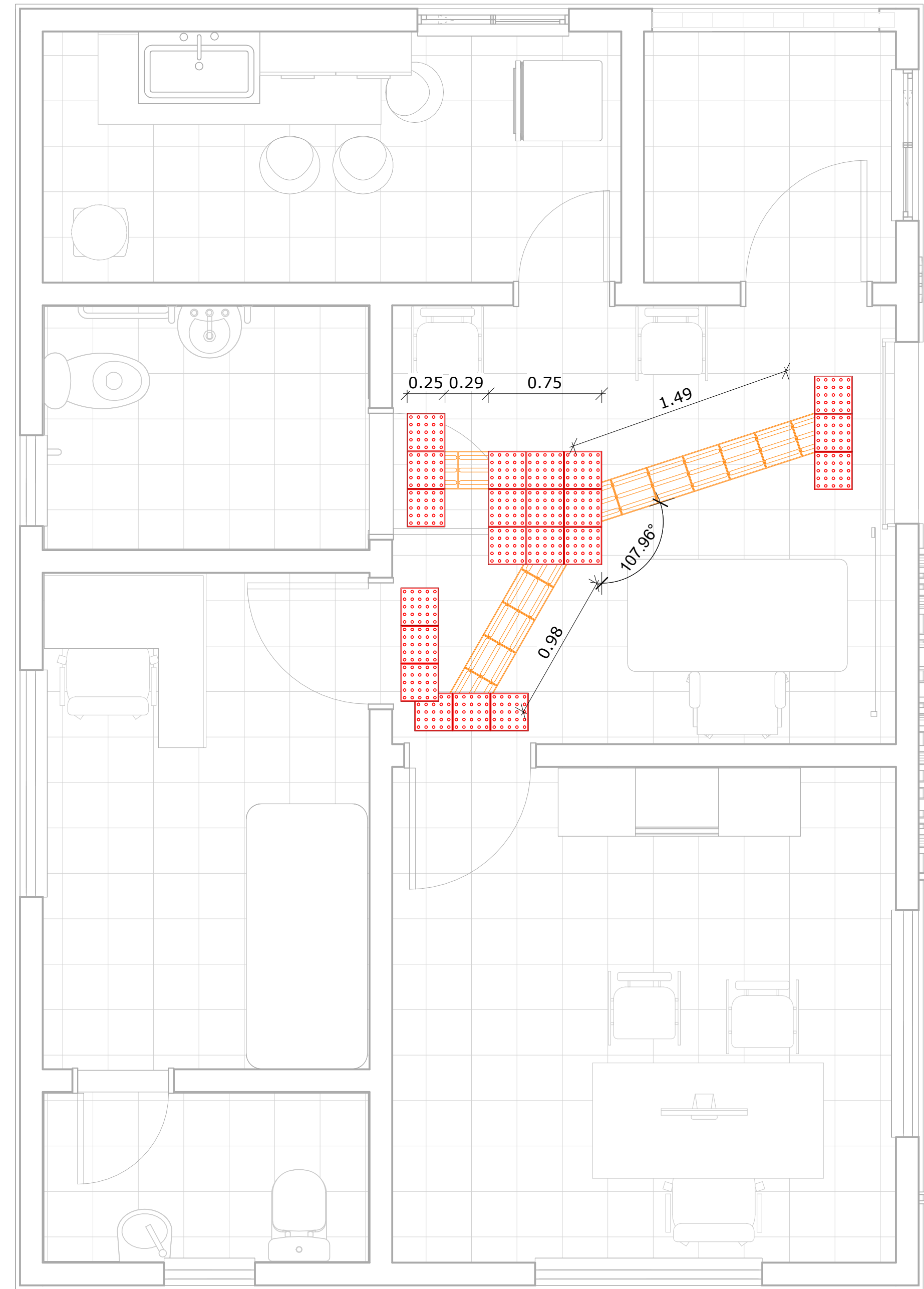

1 | PLANTA BAIXA DE ACESSIBILIDADE  
1:25

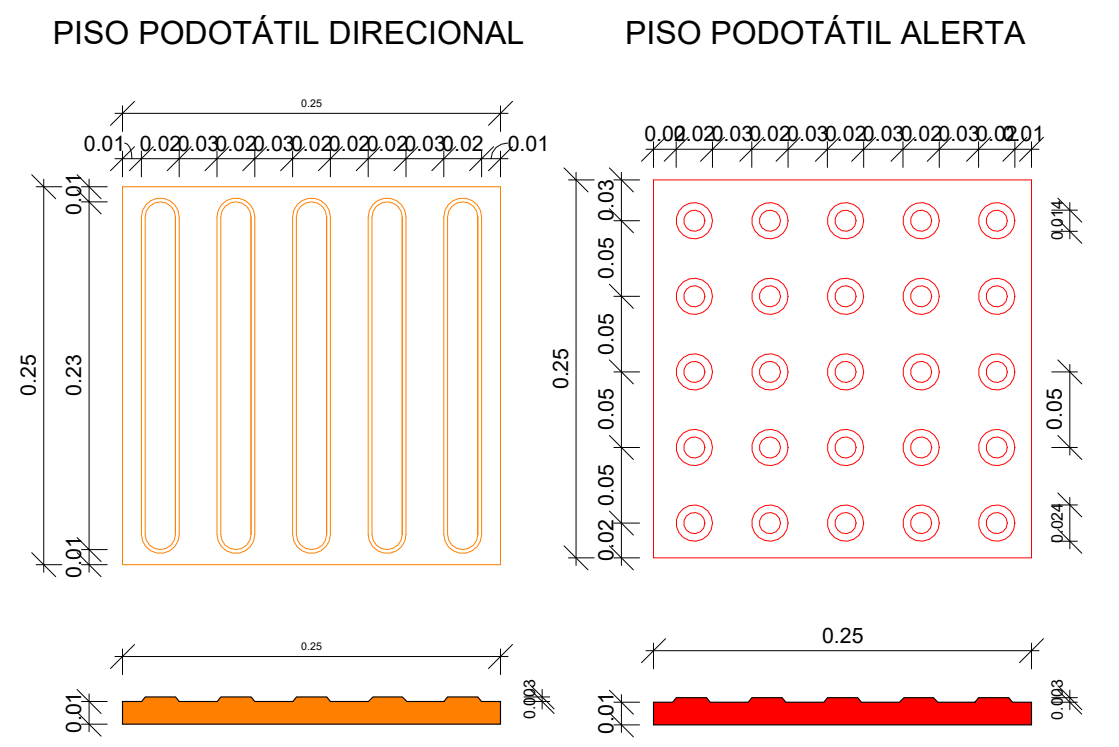

DET. PISO PODOTÁTIL  
1:5

QUADRO DE ESPECIFICAÇÃO

LEGENDA DE DESENHOS



TIPO	ESPECIFICAÇÃO	COMPRIMENTO
PD	PISO TÁTIL DIRECIONAL	2.76
PA	PISO TÁTIL ALERTA	5.25

QUADRO LEGENDA - PISO TÁTIL

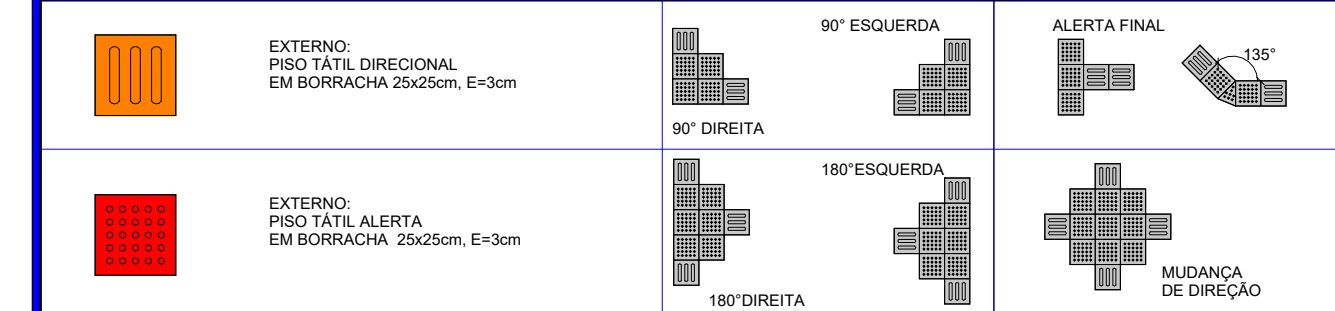

APROVAÇÃO:

PROPRIETÁRIO: \_\_\_\_\_ FISCALIZAÇÃO: \_\_\_\_\_

Roberto Brígido Coelho Nunes  
 Arquiteto e Urbanista  
 INE: 245922-1  
 ROBERTO BRÍGIDO COELHO NUNES  
 ARQUITETO E URBANISTA - CAU: A248366-1

 <b>JOTA BARROS</b> PROJETOS <small>REALIZAÇÃO: CANTO COELHO DOS SANTOS</small> <small>1988-1988</small> <small>www.cantocoelho.com.br</small> <small>www.jotabarros.com.br</small>	PREFEITURA MUNICIPAL DE MILHÃ		DESENHO: 01/01	PRANCHA Nº: 05/06	
	CONSTRUÇÃO DE PONTO DE APOIO NO MUNICÍPIO DE MILHÃ-CE				
	<b>PROJETO ARQUITETÔNICO</b> PLANTA DE ACESSIBILIDADE				
LOCAL:	MILHÃ - CEARÁ	PROJETISTA:	ROBERTO BRÍGIDO COELHO NUNES - ARQUITETO E URBANISTA - CAU: A248366-1	ESCALA:	INDICADA
PROPRIETÁRIO:	PREFEITURA MUNICIPAL DE MILHÃ	DESENHISTA:	ABNER RUFINO	DATA:	
ARQUIVO:	PONTO DE APOIO.rvt	ARQUIVO:		SETEMBRO/2023	



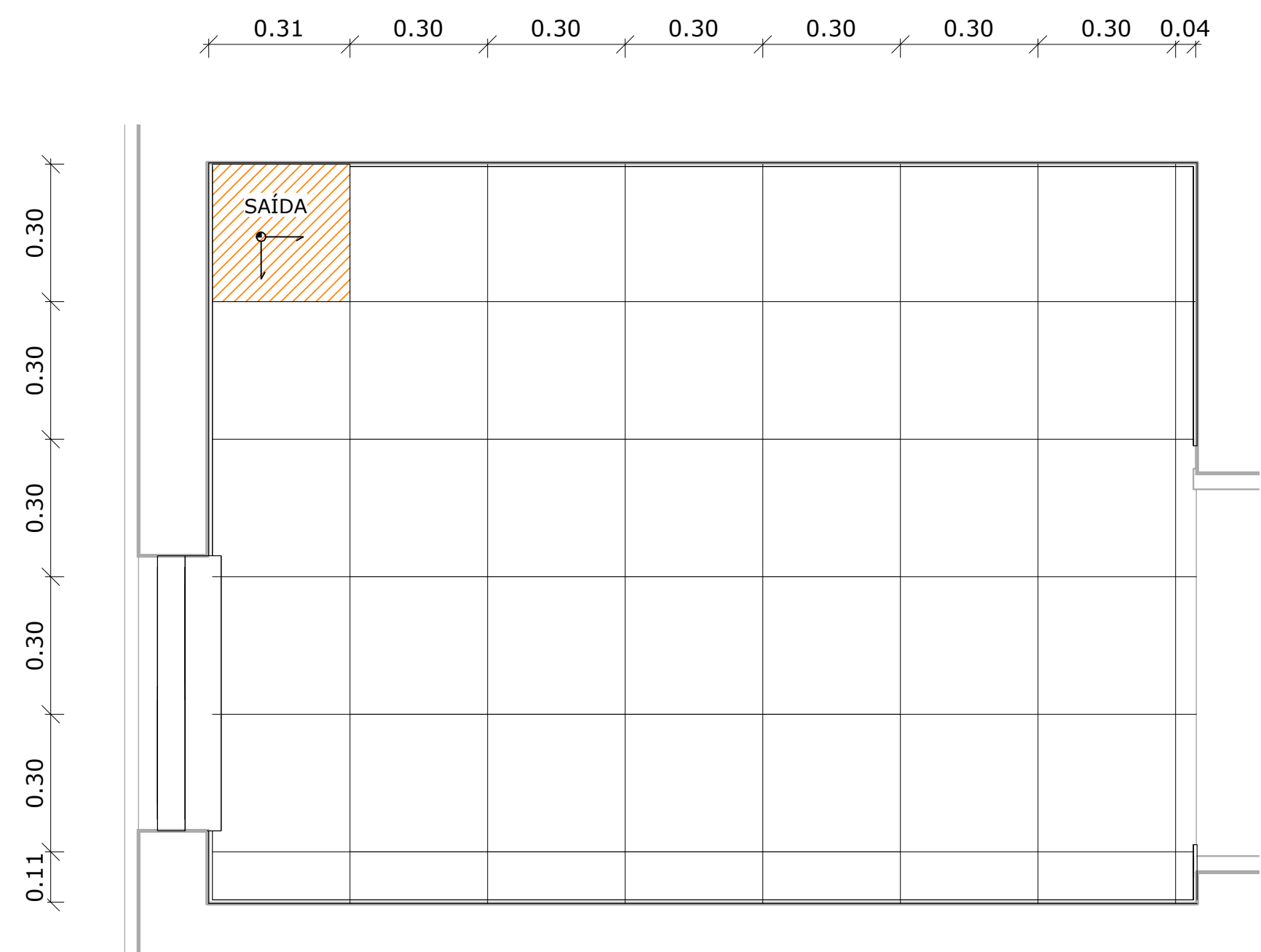

**1** PAGINAÇÃO DE PISO W.C. ACESSÍVEL  
1:12

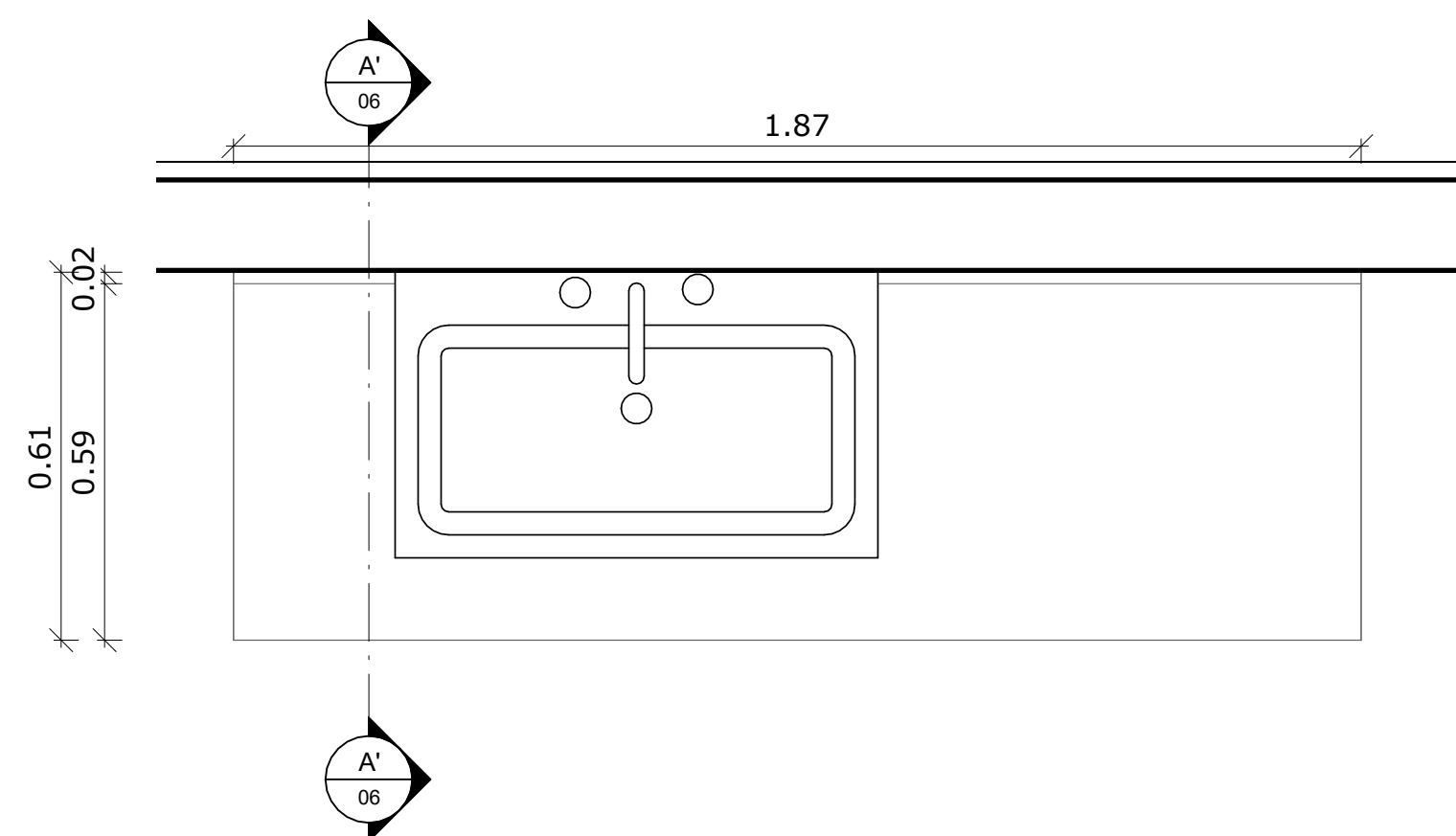

**2** DET. BANCADA  
1:12

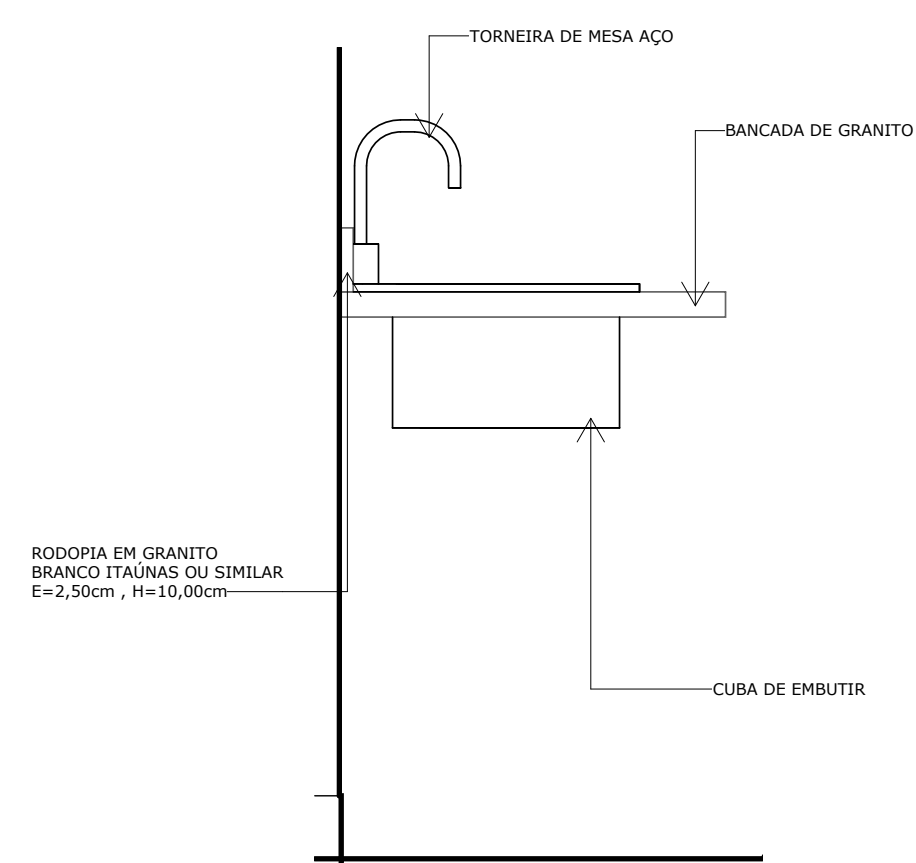

**4** CORTE AA - DET BANCADA  
1:12

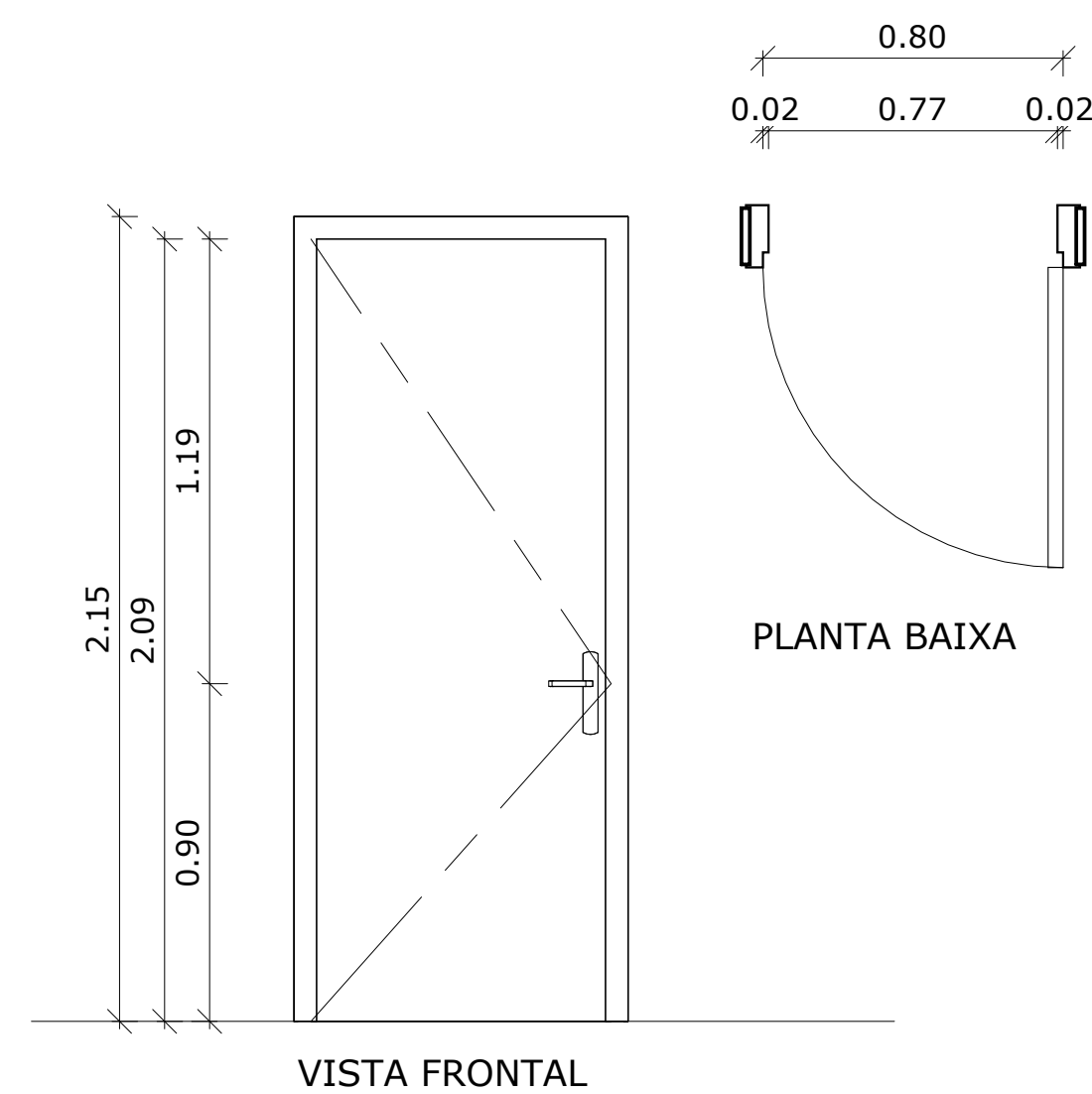

P01

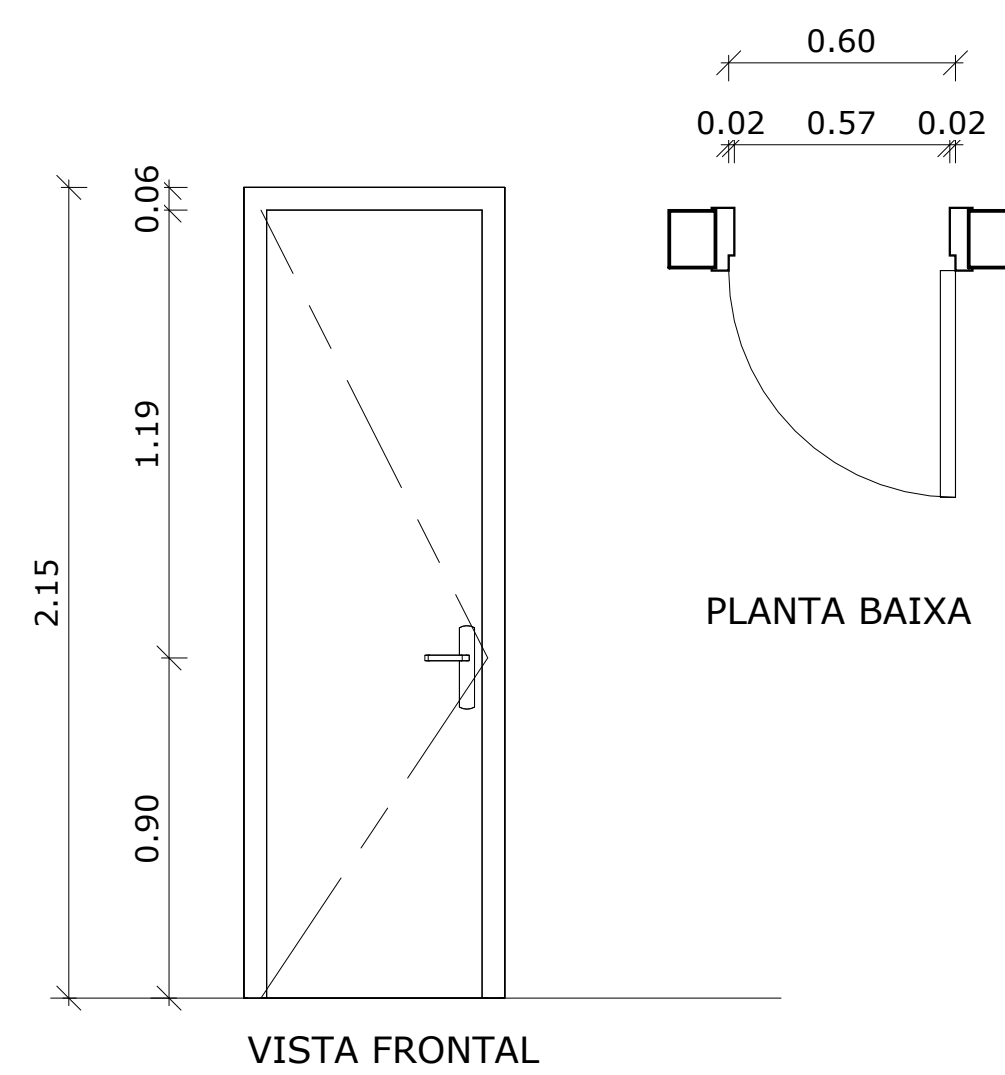

P03

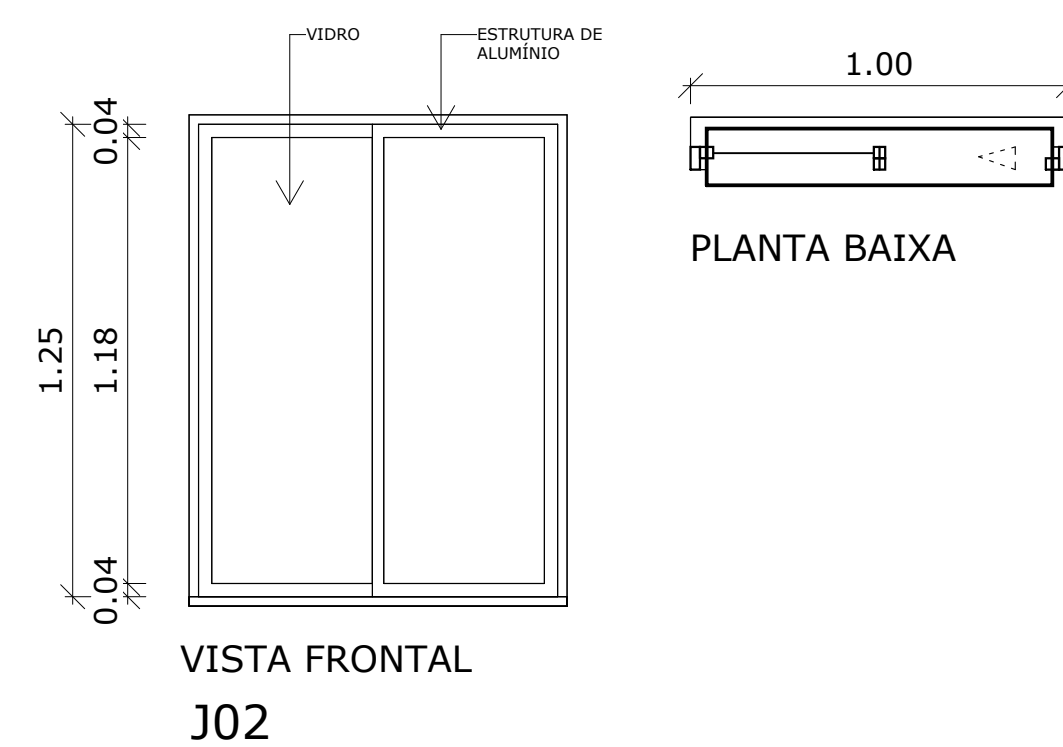

**QUADRO DE ESQUADRIAS**  
1:20

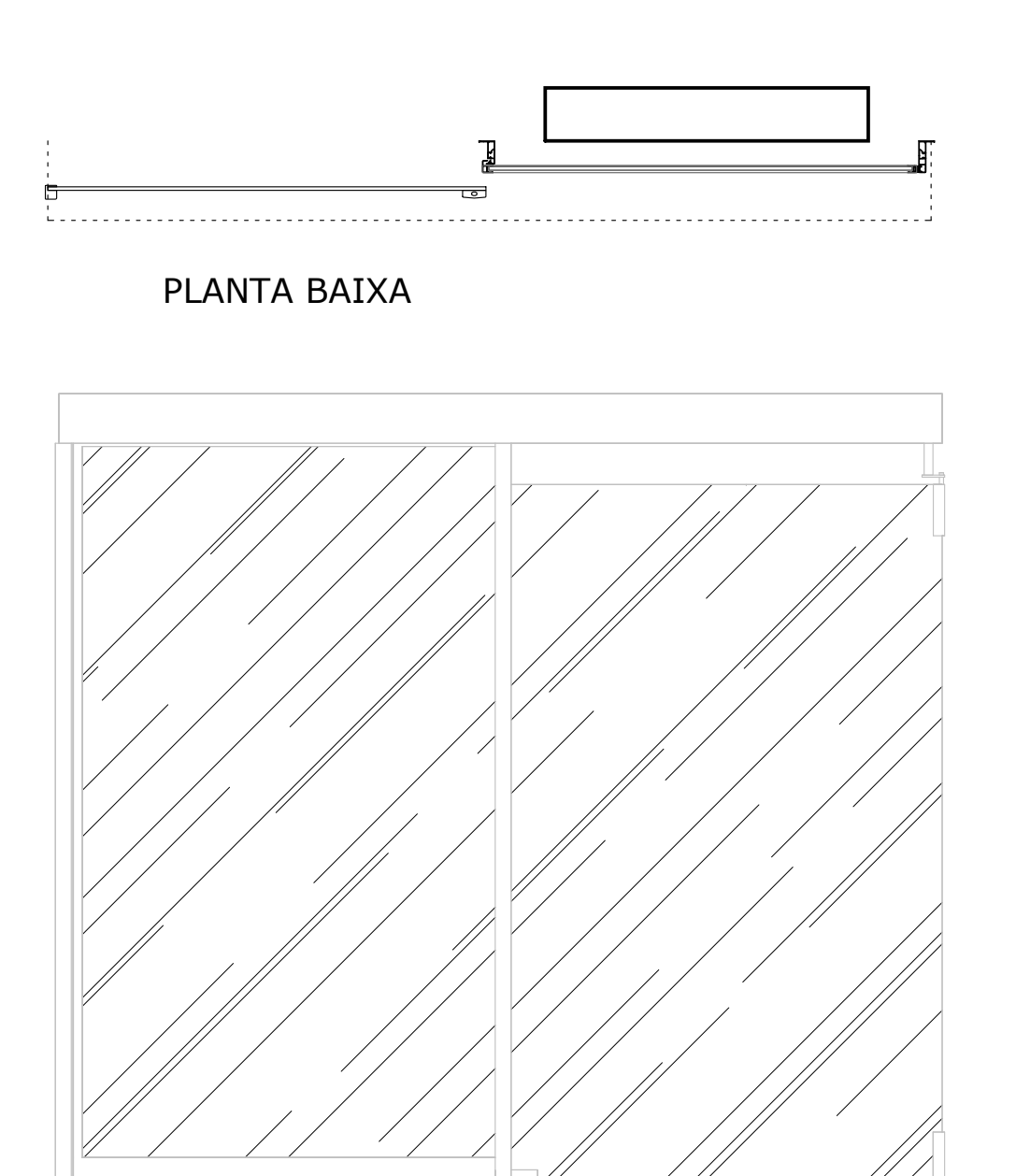

P02

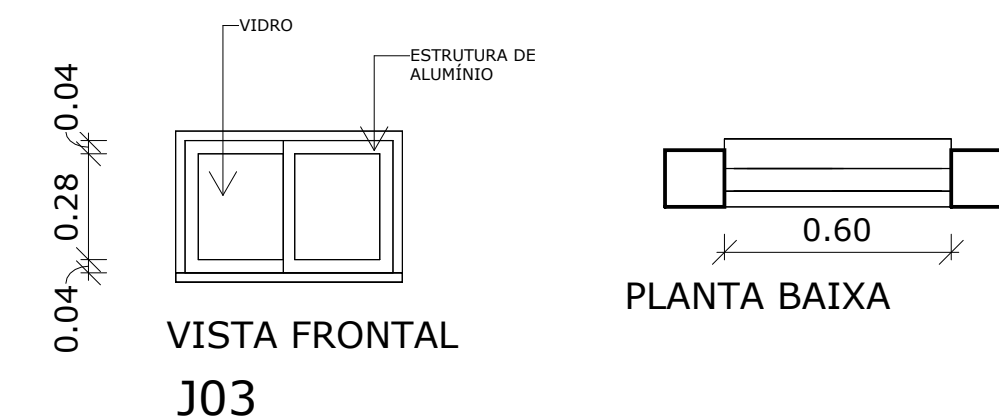

VISTA FRONTAL  
J03

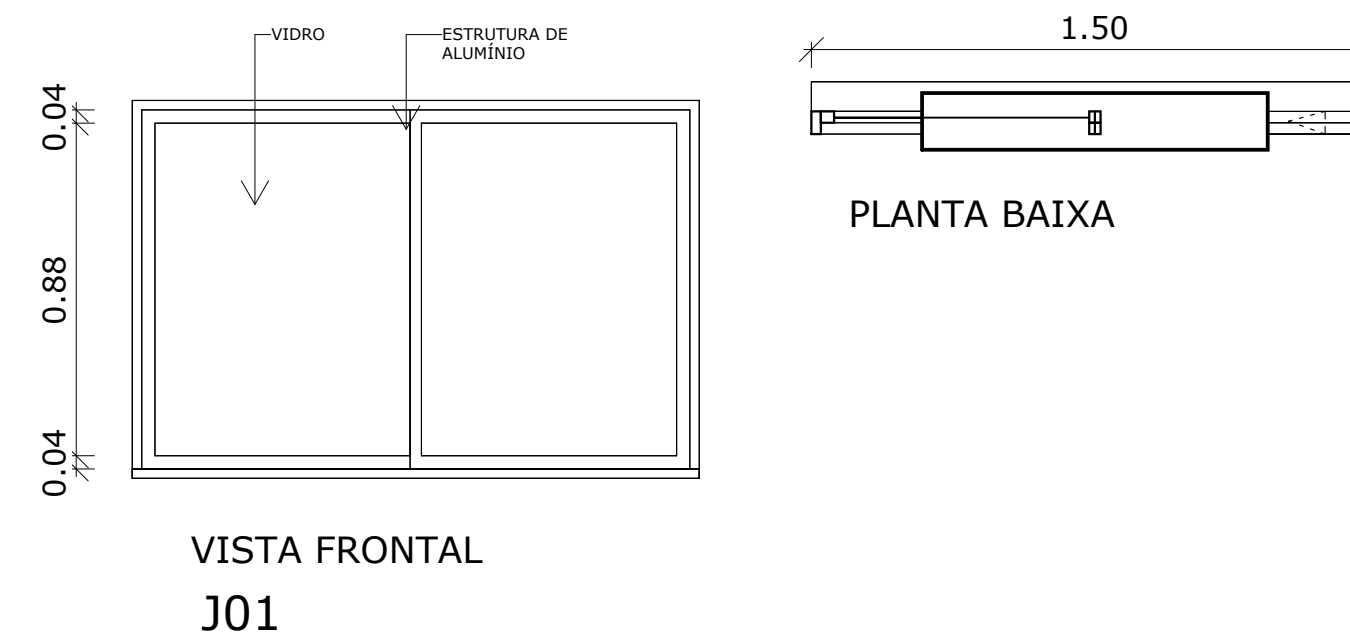

VISTA FRONTAL  
J01

JANELAS					
COD	LARGURA	ALTURA	PEITORIL	QUANTIDADE	TIPO/DESCRIÇÃO
C01	1.50	0.80	1.50	1	COBOGÓ EM CONCRETO - MÓDULO 20 x 20
J01	1.50	1.00	1.00	3	JANELA DE CORRER 2 FOLHAS
J02	1.00	1.30	0.80	2	JANELA DE CORRER 2 FOLHAS
J03	0.60	0.40	1.60	2	JANELA DE CORRER 2 FOLHAS

PORTAS					
COD	LARGURA	ALTURA	QUANTIDADE	TIPO/DESCRIÇÃO	
P01	0.80	2.10	4	PORTA DE ABRIR EM ALUMÍNIO, 1 FOLHA	
P02	2.50	2.10	1	PORTA DE CORRER VIDRO, 1 FOLHA	
P03	0.60	2.10	2	PORTA DE ABRIR EM ALUMÍNIO, 1 FOLHA	

APROVAÇÃO:	
PROPRIETÁRIO	FISCALIZAÇÃO
 Roberto Brígido Coelho Nunes Arquiteto e Urbanista CRP 24952/2-1 ROBERTO BRÍGIDO COELHO NUNES ARQUITETO E URBANISTA - CAU: A248366-1	

 JOTA BARROS PROJETOS REALIZAÇÃO: CONCURSO PÚBLICO Nº 001/2014 Rua: Cordeiro de Figueiredo, 100 - Jd. São José - Milhã - CE www.jotabarros.com.br	PREFEITURA MUNICIPAL DE MILHÃ DESENHO: 01/01 PRANCHA Nº: 06/06	
	CONSTRUÇÃO DE PONTO DE APOIO NO MUNICÍPIO DE MILHÃ-CE	
	PROJETO ARQUITETÔNICO DETALHAMENTOS	

LOCAL:	MILHÃ - CEARÁ	ESCALA:	
PROJETISTA:	ROBERTO BRÍGIDO COELHO NUNES - ARQUITETO E URBANISTA - CAU: A248366-1	INDICADA:	
PROPRIETÁRIO:	PREFEITURA MUNICIPAL DE MILHÃ	DATA:	
DESENHISTA:	ABNER RUFINO	ARQUIVO:	SETEMBRO2023

