

1 PLANTA DE IMPLANTAÇÃO
1:125

MAPA DE LOCALIZAÇÃO

LEGENDA

REPRESENTAÇÃO	SIGNIFICADO	ÁREA	PERÍMETRO
	ÁREA TOTAL DA ESCOLA	230,40 m ²	67,20 m

APROVAÇÃO:

PROPRIETÁRIO

FISCALIZAÇÃO

Maria Luana Amaral Nunes
C.R.F. Nº 429566-3
Eng.ª de Projetos e Urbanista
MILHÃ - CE

MARIA LUANA AMARAL NUNES
ARQUITETA E URBANISTA - CAU: A202060-3

 JOTA BARROS PROJETOS <small>UMA PARCELA DO GRUPO ODEBRECHT</small> <small>www.jotabarrosprojetos.com.br</small> <small>www.jotabarrosprojetos.com.br</small>	PREFEITURA MUNICIPAL DE MILHÃ-CE		DESENHO: 01/01	PRANCHA Nº: 01/14
	PROJETO PARA A CONSTRUÇÃO DE AUDITÓRIO NA ESCOLA CLEONICE PINHEIRO BEZERRA ROSA NO MUNICÍPIO DE MILHÃ-CE			
PROJETO ARQUITETÔNICO				
PLANTA DE IMPLANTAÇÃO				
LOCAL:	RUA PEDRO JOSE DE OLIVEIRA, MILHÃ-CE			ESCALA:
PROJETISTA:	MARIA LUANA AMARAL NUNES - ARQUITETA E URBANISTA - CAU: A202060-3			INDICADA
PROPRIETÁRIO:	PREFEITURA MUNICIPAL DE MILHÃ-CE			DATA:
DESENHISTA:	LUANA NUNES			JANEIRO/2024
ARQUIVO:	REF. ESCOLA CLEONICE_R01.M			

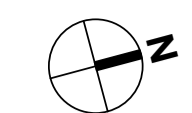

QUADRO DE ÁREAS

AMBIENTES - EXISTENTE

NOME	DIMENSÕES	
	PERÍMETRO	ÁREA
BIBLIOTECA	25,80	36,54 m ²
COORDENAÇÃO	17,00	17,64 m ²
CORREDOR 01	95,63	98,88 m ²
CORREDOR 02	31,80	27,80 m ²
CORREDOR 03	30,86	24,38 m ²
CORREDOR 04	30,40	26,40 m ²
CORREDOR 05	75,61	78,20 m ²
CORREDOR 06	13,80	9,50 m ²
COZINHA	35,82	34,00 m ²
DEPÓSITO 03	28,70	30,78 m ²
DEPÓSITO 01	40,44	93,62 m ²
DEPÓSITO 02	18,00	20,00 m ²
DESPENSA	13,60	9,00 m ²
DIREÇÃO	13,80	9,50 m ²
HALL/ENTRADA	14,40	11,27 m ²
PÁTIO DESCOBERTO	43,80	71,60 m ²
PÁTIO COBERTO	124,50	873,94 m ²
QUADRA COBERTA	85,02	414,26 m ²
SALA 01	29,60	52,80 m ²
SALA 02	28,70	50,53 m ²
SALA 03	28,70	50,53 m ²
SALA 04	28,70	50,53 m ²
SALA 05	28,86	51,03 m ²
SALA 05	26,70	41,41 m ²
SALA 07	20,40	25,20 m ²
SALA 08	28,00	48,00 m ²
SALA 09	28,00	48,00 m ²
SALA 10	28,00	48,00 m ²
SALA 11	28,00	48,00 m ²
SALA 12	28,00	48,00 m ²
SALA 13	28,10	48,67 m ²
SALA 14	28,40	49,60 m ²
SALA 14	28,40	49,60 m ²
SALA 15	31,40	61,60 m ²
SALA 16	31,40	61,60 m ²
SALA 17	31,40	61,60 m ²
SALA DOS PROF.	20,60	25,42 m ²
SALA INFORM.	27,50	40,11 m ²
SECRETARIA	18,60	19,22 m ²
WC 01	9,40	5,32 m ²
WC 02	7,60	3,61 m ²
WC 03	21,60	27,20 m ²
WC 04	24,30	24,51 m ²

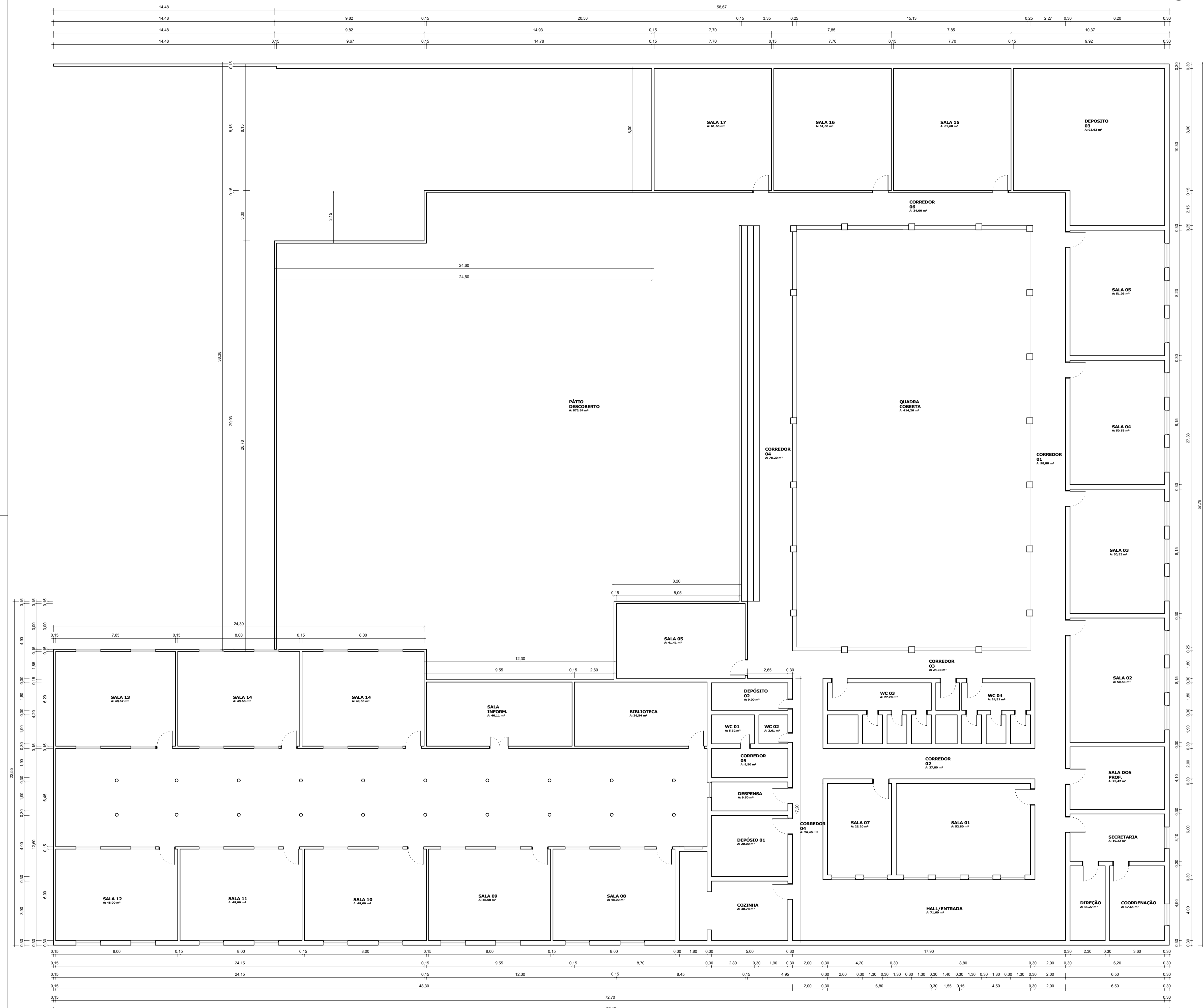

1 PLANTA BAIXA EXISTENTE
1 : 125

APROVAÇÃO:

PROPRIETÁRIO: _____ FISCALIZAÇÃO: _____

Maria Luana Amaral Nunes
CRA 17.422/2010
Júlio Barros, Projetos e Assessoria
ARQUITETA

MARIA LUANA AMARAL NUNES
ARQUITETA E URBANISTA - CAU: A202000-3

	PREFEITURA MUNICIPAL DE MILHÃ-CE		DESENHO: 01/01	FRANCHA Nº: 02/14	
	PROJETO PARA A CONSTRUÇÃO DE AUDITÓRIO NA ESCOLA CLEONICE PINHEIRO BEZERRA ROSA NO MUNICÍPIO DE MILHÃ-CE				
PROJETO ARQUITETÔNICO PLANTA BAIXA EXISTENTE					
LOCAL:	RUA PEDRO JOSE DE OLIVEIRA, MILHÃ-CE			ESCALA:	INDICADA
PROJETISTA:	MARIA LUANA AMARAL NUNES - ARQUITETA E URBANISTA - CAU: A202000-3			INDICADA	DATA:
PROPRIETÁRIO:	PREFEITURA MUNICIPAL DE MILHÃ-CE			INDICADA	DATA:
DESENHISTA:	LUANA NUNES			INDICADA	DATA:
ARQUIVO:	REF. ESCOLA CLEONICE_R01.rvt			INDICADA	JANEIRO/2024



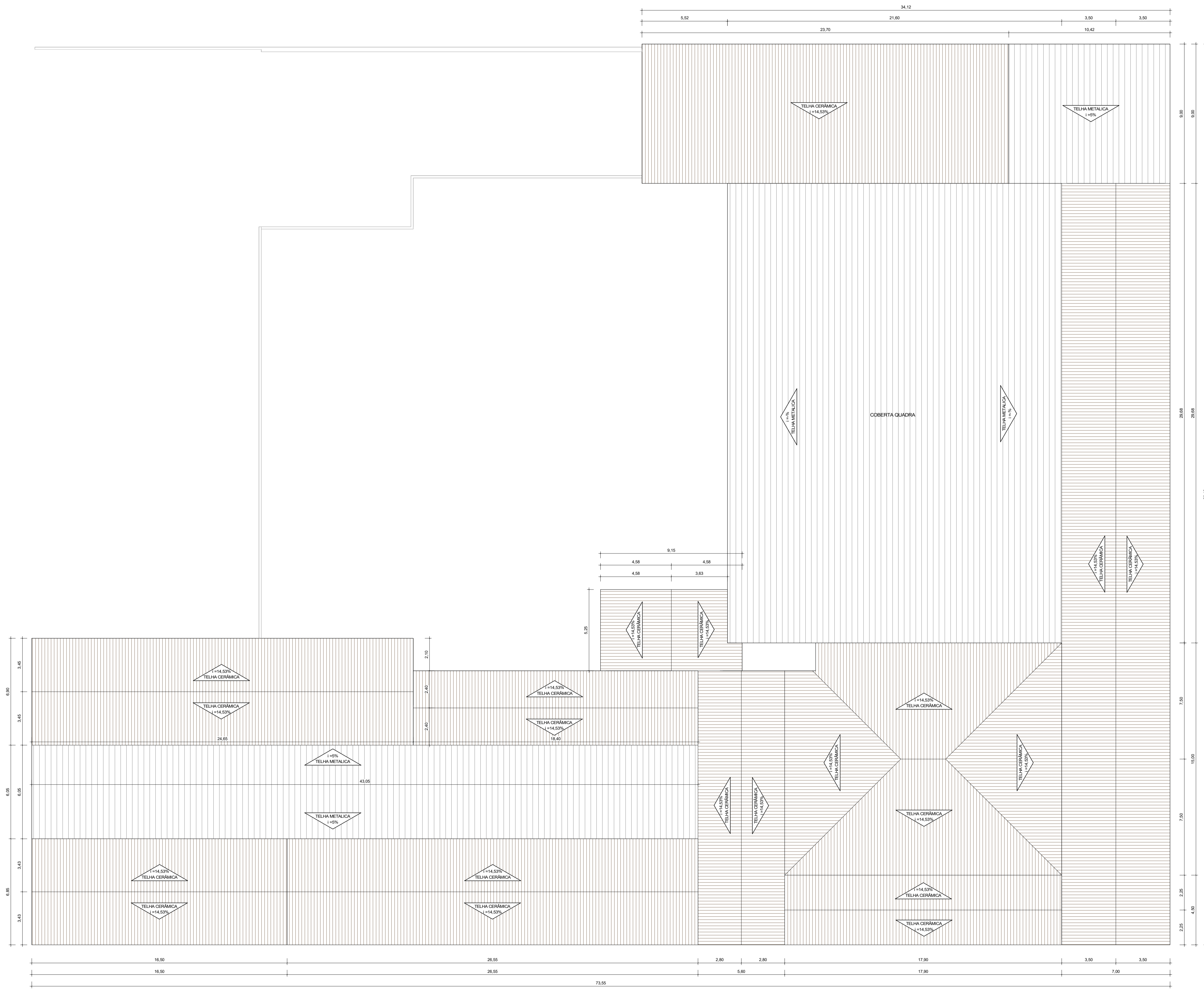
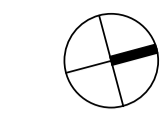

1 | PLANTA DE COBERTA EXISTENTE
1 : 125

QUADRO DE ÁREAS

CÓD	NOME	ÁREA (m ²)
<varia>		2887,12 m ²

APROVAÇÃO:

PROPRIETÁRIO MARIA LUANA AMARAL NUNES ARQUITETA E URBANISTA - CAU: A202060-3	FISCALIZAÇÃO JOÃO BARROS BORGES E AGUIAR ARQUITETA E URBANISTA
--	--

 JOTA BARROS PROJETOS <small>PROJETO ARQUITETÔNICO</small> <small>www.jotabarrosprojetos.com.br</small> <small>www.jotabarrosprojetos.com.br</small>	PREFEITURA MUNICIPAL DE MILHÃ-CE 01/01	PRANCHA Nº 03/ 14
	PROJETO PARA A CONSTRUÇÃO DE AUDITÓRIO NA ESCOLA CLEONICE PINHEIRO BEZERRA ROSA NO MUNICÍPIO DE MILHÃ-CE PROJETO ARQUITETÔNICO PLANTA DE COBERTA EXISTENTE	
LOCAL: RUA PEDRO JOSE DE OLIVEIRA, MILHÃ-CE	PROJETISTA: MARIA LUANA AMARAL NUNES - ARQUITETA E URBANISTA - CAU: A202060-3	ESCALA: INDICADA
PROPRIETÁRIO: PREFEITURA MUNICIPAL DE MILHÃ-CE	DESENHISTA: LUANA NUNES	DATA: JANEIRO/2024
ARQUIVO: REF. ESCOLA CLEONICE_R01.rvt		



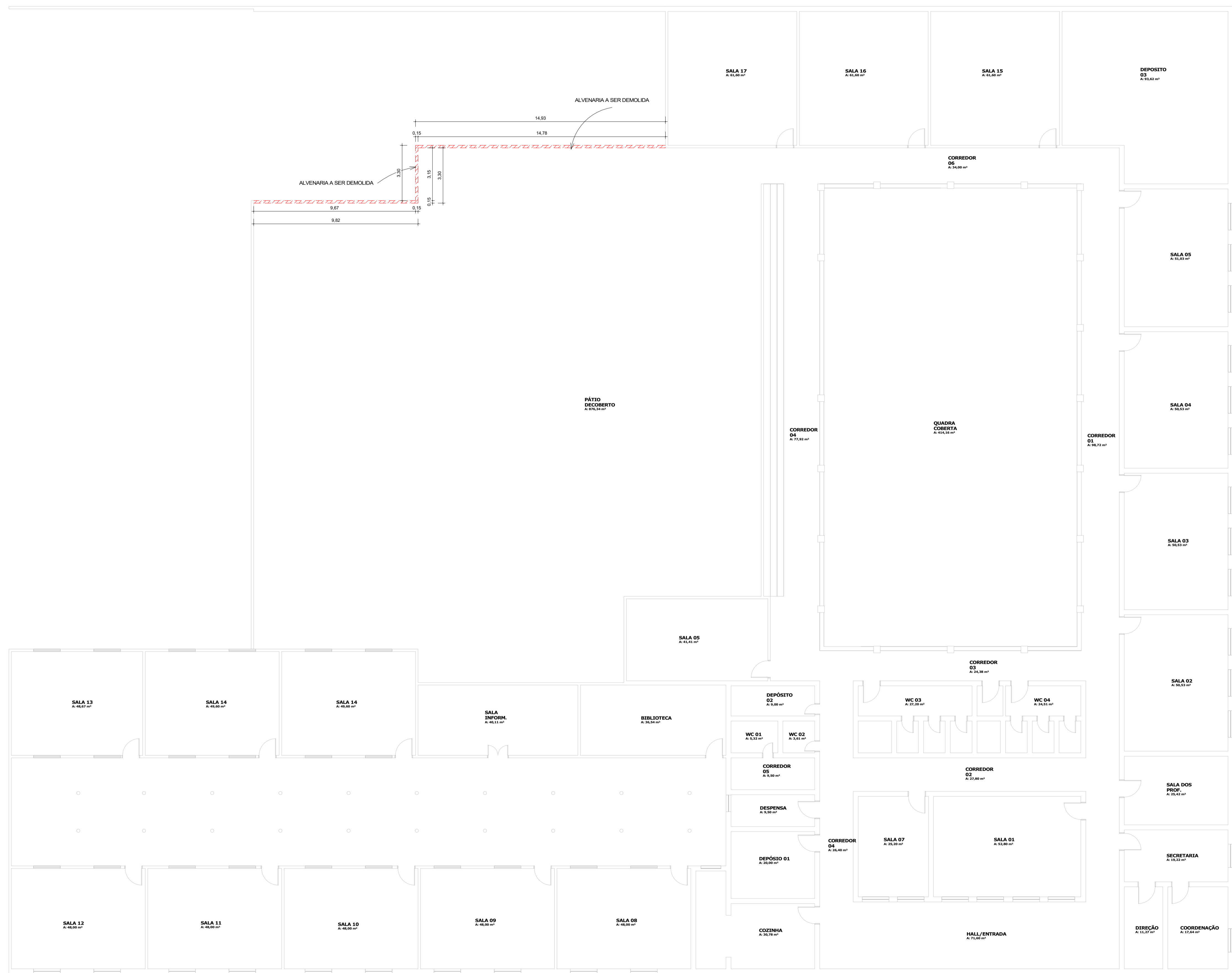
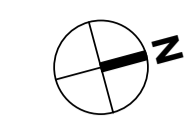

LEGENDA DE REFORMA

LINHAS	PADRÃO	FASE
		EXISTENTE - PERMANECER
		DEMOLIR - REMOVER
		CONSTRUIR - NOVO
		SUBSTITUIR - MANUTENÇÃO/REPARO

OBSERVAÇÕES

- OBSERVAÇÕES GERAIS**
- DEMOLIR ALVENARIAS DO PÁTIO, INDICADAS EM PLANTA;
 - CONSTRUIR NOVO AUDITÓRIO, CONFORME PROJETO;
 - NOVAS INSTALAÇÕES ELÉTRICAS - CONFORME INDICADO NO PROJETO ELÉTRICO;
 - NOVAS INSTALAÇÕES HIDROSANITÁRIAS - CONFORME INDICADO NO PROJETO HIDROSANITÁRIO;

APROVAÇÃO:

 PROPRIETÁRIO

 FISCALIZAÇÃO

Maria Luana Amaral Nunes
 CREA Nº 220562
 José Sávio Pinheiro e Aguiar
 09/04/2024

MARIA LUANA AMARAL NUNES
 ARQUITETA E URBANISTA - CAU: A202000-3

 JOTA BARROS PROJETOS <small>MAQUILAGEM ONIBUS/CELESTACTO</small> <small>0800-011-1111</small> <small>www.jotaprojetos.com.br</small> <small>www.jotaprojetos.com.br</small>	PREFEITURA MUNICIPAL DE MILHÃ-CE DESENHO: 01/01 PRANCHAS Nº: 04/14	
	PROJETO PARA A CONSTRUÇÃO DE AUDITÓRIO NA ESCOLA CLEONICE PINHEIRO BEZERRA ROSA NO MUNICÍPIO DE MILHÃ-CE PROJETO ARQUITETÔNICO PLANTA DE DEMOLIÇÃO	
LOCAL:	RUA PEDRO JOSÉ DE OLIVEIRA, MILHÃ-CE	ESCALA:
PROJETISTA:	MARIA LUANA AMARAL NUNES - ARQUITETA E URBANISTA - CAU: A202000-3	INDICADA:
PROPRIETÁRIO:	PREFEITURA MUNICIPAL DE MILHÃ-CE	DATA:
DESENHISTA:	LUANA NUNES	JANEIRO/2024
ARQUIVO:	REF. ESCOLA CLEONICE_R01.rvt	



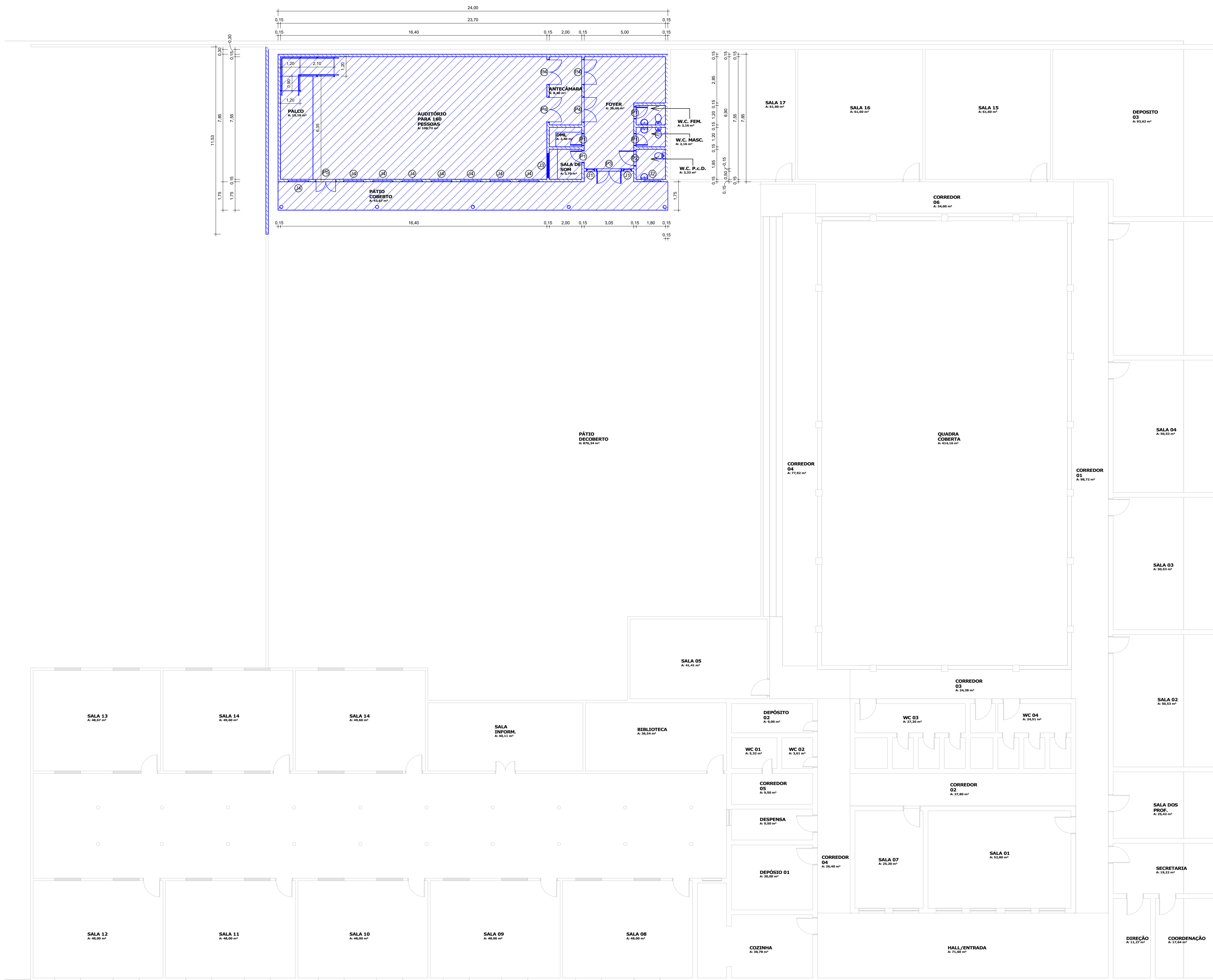
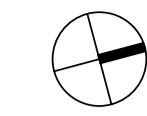

LEGENDA DE REFORMA

LINHAS	PADRÃO	FASE
		EXISTENTE - PERMANECER
		DEMOLIR - REMOVER
		CONSTRUIR - NOVO
		SUBSTITUIR - MANUTENÇÃO/REPARO

AMBIENTES - REFORMADA

NOME	DIMENSÕES		ÁREA	REVESTIMENTOS		
	PERÍMETRO	PÉ DIREITO		PISO	PAREDE	TETO
PALCO	19,10	2,75	15,10 m²	5	2	2
ANTECÂMARA	12,40	2,60	8,40 m²	4	2	2
AUDITÓRIO PARA 160 PESSOAS	43,90	3,00	108,72 m²	4	2	2
W.C. FEM.	6,00	2,60	2,16 m²	3	3	2
W.C. MASC.	6,00	2,60	2,16 m²	3	3	2
W.C. P.C.D.	7,30	2,60	3,33 m²	3	3	2
DML	6,40	2,60	2,40 m²	3	3	2
FOYER	23,80	2,60	26,60 m²	2	2	2
SALA DE SOM	7,70	2,60	3,70 m²	2	2	2
PÁTIO COBERTO	53,15	3,30	43,67 m²	1	1	1

QUADRO DE ESQUADRIAS

CÓDIGO	LARGURA (m)	ALTURA (m)	PEITOREL (m)	QUANT.	TIPO E MATERIAL
--------	-------------	------------	--------------	--------	-----------------

JANELAS - REFORMADA

J1	0,50	1,80	0,40	2	ALUMÍNIO E VIDRO BASCULANTE - 1 FOLHA
J2	1,00	0,60	1,80	1	ALUMÍNIO E VIDRO DE MAXIM-AR - 2 FOLHAS
J3	1,50	1,00	1,10	1	ALUMÍNIO E VIDRO FIXO - 1 FOLHA
J4	1,20	0,60	1,80	8	ALUMÍNIO E VIDRO DE CORRER - 2 FOLHAS

PORTAS - REFORMADA

P1	0,70	2,10	0,00	4	MADEIRA LISA DE ABRIR - 1 FOLHA
P2	0,90	2,10	0,00	1	MADEIRA LISA DE ABRIR - 1 FOLHA
P3	1,50	2,10	0,00	1	ALUMÍNIO E VIDRO DE ABRIR - 2 FOLHAS
P4	1,50	2,10	0,00	4	MADEIRA COM BARRAS ANTI-PÂNICO DE ABRIR - 2 FOLHAS
P5	1,20	2,10	0,00	1	METÁLICA COM BARRAS ANTI-PÂNICO - 2 FOLHAS

OBSERVAÇÕES

- #### OBSERVAÇÕES GERAIS
- DEMOLIR ALVENARIAS DO PÁTIO, INDICADAS EM PLANTA;
 - CONTRUIR NOVO AUDITÓRIO, CONFORME PROJETO;
 - NOVAS INSTALAÇÕES ELÉTRICAS - CONFORME INDICADO NO PROJETO ELÉTRICO;
 - NOVAS INSTALAÇÕES HIDROSANITÁRIAS - CONFORME INDICADO NO PROJETO HIDROSANITÁRIO;

APROVAÇÃO:

 PROPRIETÁRIO

 FISCALIZAÇÃO

Maria Luana Amaral Nunes
 CREA: 07/2008-3
 JUS BRAS. PROJETO E REGISTRO
 38042/2018

MARIA LUANA AMARAL NUNES
 ARQUITETA E URBANISTA - CAU: A202000-3

 JOTA BARROS PROJETOS <small>RA BRUNO DE ANDRADE, 100 - JARDIM BELLEVILLE - SÃO PAULO - SP - 05060-000 FONE: (11) 3083-0000 E-MAIL: contato@jotabarros.com.br www.jotabarros.com.br</small>	PREFEITURA MUNICIPAL DE MILHÃ-CE DESENHO: 01/01 PRANCHA Nº: 05/14	
	PROJETO PARA A CONSTRUÇÃO DE AUDITÓRIO NA ESCOLA CLEONICE PINHEIRO BEZERRA ROSA NO MUNICÍPIO DE MILHÃ-CE PROJETO ARQUITETÔNICO PLANTA DE CONSTRUÇÃO	
LOCAL: RUA PEDRO JOSE DE OLIVEIRA, MILHÃ-CE PROJETISTA: MARIA LUANA AMARAL NUNES - ARQUITETA E URBANISTA - CAU: A202000-3 PROPRIETÁRIO: PREFEITURA MUNICIPAL DE MILHÃ-CE DESENHISTA: LUANA NUNES ARQUIVO: REF. ESCOLA CLEONICE, R01-14	ESCALA: INDICADA DATA: JANEIRO/2024	

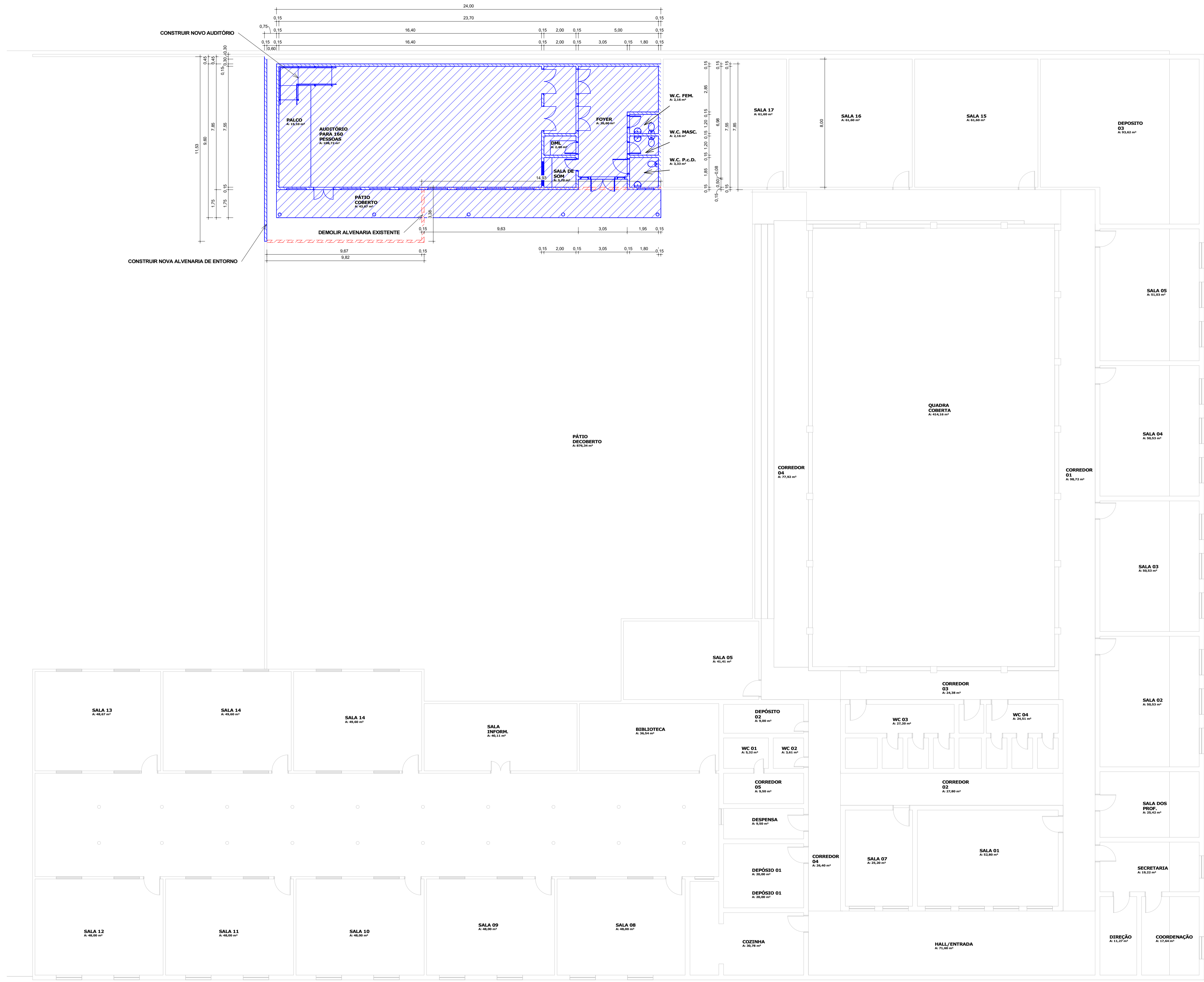
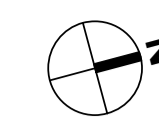

LEGENDA DE REFORMA

LINHAS	PADRÃO	FASE
		EXISTENTE - PERMANECER
		DEMOLIR - REMOVER
		CONSTRUIR - NOVO
		SUBSTITUIR - MANUTENÇÃO/REPARO

AMBIENTES - REFORMADA

NOME	DIMENSÕES		ÁREA	REVESTIMENTOS		
	PERÍMETRO	PÉ DIREITO		PISO	PAREDE	TETO
PALCO	19,10	2,75	15,10 m ²	5	2	2
ANTECÂMARA	12,40	2,60	8,40 m ²	4	2	2
AUDITÓRIO PARA 160 PESSOAS	43,90	3,00	108,72 m ²	4	2	2
W.C. FEM.	6,00	2,60	2,16 m ²	3	3	2
W.C. MASC.	6,00	2,60	2,16 m ²	3	3	2
W.C. P.C.D.	7,30	2,60	3,33 m ²	3	3	2
DMR	6,40	2,60	2,40 m ²	3	3	2
FOYER	23,80	2,60	26,60 m ²	2	2	2
SALA DE SÔM	7,70	2,60	3,70 m ²	2	2	2
PÁTIO COBERTO	53,15	3,30	43,67 m ²	1	1	1

OBSERVAÇÕES

- OBSERVAÇÕES GERAIS**
- DEMOLIR ALVENARIAS DO PÁTIO, INDICADAS EM PLANTA;
 - CONSTRUIR NOVO AUDITÓRIO, CONFORME PROJETO;
 - NOVAS INSTALAÇÕES ELÉTRICAS - CONFORME INDICADO NO PROJETO ELÉTRICO;
 - NOVAS INSTALAÇÕES HIDROSANITÁRIAS - CONFORME INDICADO NO PROJETO HIDROSANITÁRIO;

APROVAÇÃO:

PROPRIETÁRIO: _____ FISCALIZAÇÃO: _____

Maria Luana Amaral Nunes
CRA 17.470/2014
Jus Barros Projetos e Engenharia
041.913.1194

MARIA LUANA AMARAL NUNES
ARQUITETA E URBANISTA - CAU: A202000-3

	PREFEITURA MUNICIPAL DE MILHÃ-CE		DESENHO: 01/01	FRANCHA Nº: 06/14
	PROJETO PARA A CONSTRUÇÃO DE AUDITÓRIO NA ESCOLA CLEONICE PINHEIRO BEZERRA ROSA NO MUNICÍPIO DE MILHÃ-CE			
PROJETO ARQUITETÔNICO PLANTA BAIXA DE REFORMA				
LOCAL:	RUA PEDRO JOSE DE OLIVEIRA, MILHÃ-CE			
PROJETISTA:	MARIA LUANA AMARAL NUNES - ARQUITETA E URBANISTA - CAU: A202000-3		ESCALA	
PROPRIETÁRIO:	PREFEITURA MUNICIPAL DE MILHÃ-CE		INDICADA	
DESENHISTA:	LUANA NUNES		DATA:	
ARQUIVO:	REF. ESCOLA CLEONICE_R01.rvt		JANEIRO/2024	



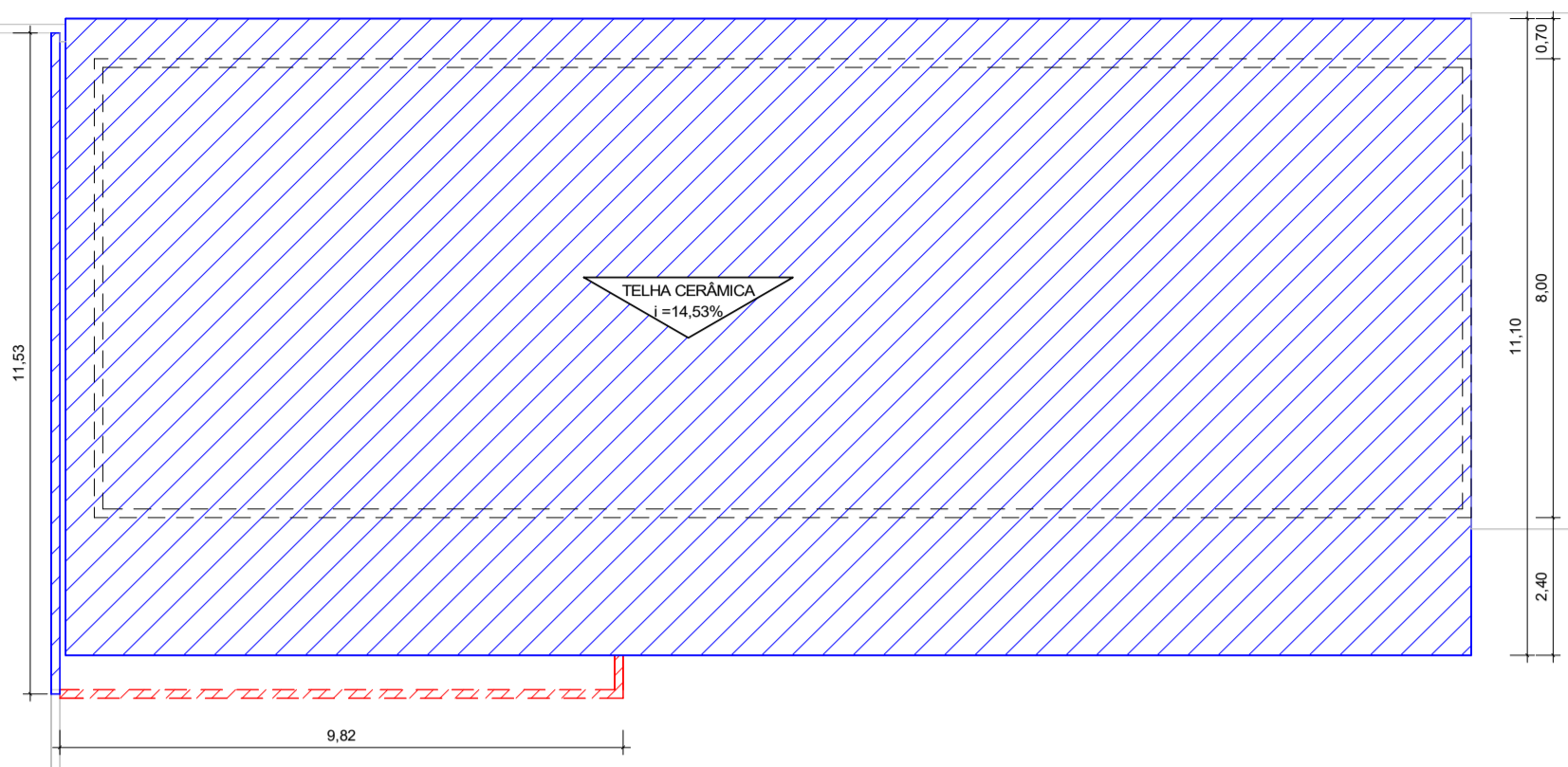
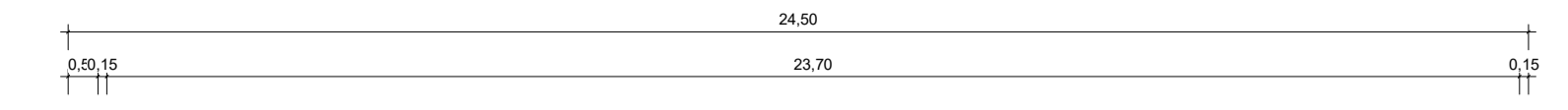
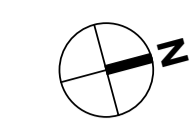

QUADRO DE ÁREAS

NOME	ÁREA (m²)	PERÍMETRO (m)
ÁREA DE COBERTA - REFORMADA		
TELHA CERÂMICA	274,81 m²	71,80 m

LEGENDA DE REFORMA

LINHAS	PADRÃO	FASE
		EXISTENTE - PERMANECER
		DEMOLIR - REMOVER
		CONSTRUIR - NOVO
		SUBSTITUIR - MANUTENÇÃO/REPARO

APROVAÇÃO:



 PROPRIETÁRIO: _____ FISCALIZAÇÃO: _____

Maria Luana Amaral Nunes
 CREA Nº 420280-3
 José Barros Pinheiro e Albuquerque
 Registro Nº 1784
 MARIA LUANA AMARAL NUNES
 ARQUITETA E URBANISTA - CAU: A202000-3

	PREFEITURA MUNICIPAL DE MILHÃ-CE		DESENHO	PRANCHAS Nº
			01/01	07/ 14
	PROJETO PARA A CONSTRUÇÃO DE AUDITÓRIO NA ESCOLA CLEONICE PINHEIRO BEZERRA ROSA NO MUNICÍPIO DE MILHÃ-CE PROJETO ARQUITETÔNICO PLANTA DE REFORMA DE COBERTA			
LOCAL:	RUA PEDRO JOSE DE OLIVEIRA, MILHÃ-CE			
PROJETISTA:	MARIA LUANA AMARAL NUNES - ARQUITETA E URBANISTA - CAU: A202000-3	ESCALA		
PROPRIETÁRIO:	PREFEITURA MUNICIPAL DE MILHÃ-CE	INDICADA		
DESENHISTA:	LUANA NUNES	DATA:		
ARQUIVO:	REF. ESCOLA CLEONICE_R01-A	JANEIRO/2024		



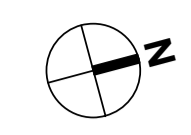
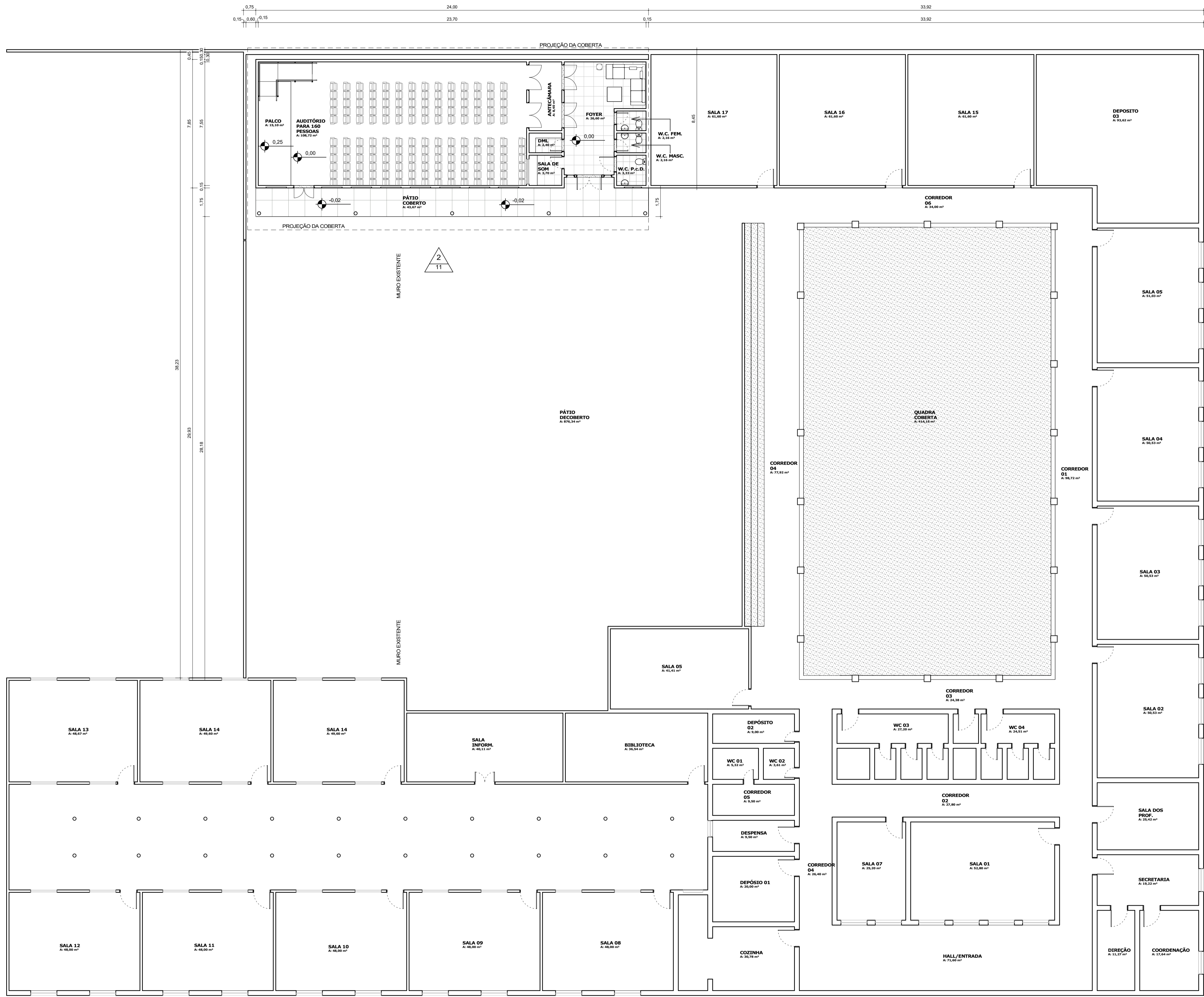

QUADRO DE ESPECIFICAÇÕES

TIPO	ESPECIFICAÇÃO
 PISO	1. PISO INDUSTRIAL - 1,00 X 1,00m
	2. REVESTIMENTO CERÂMICO 60 X 60 m NA COR BRANCA
	3. REVESTIMENTO CERÂMICO 40 X 40 m NA COR BRANCA
	4. CARPETE NA COR CINZA - E-6,33mm
	5. PISO DE MADEIRA TIPO LINHEIRA - 187 X 1340 mm
 PAREDE	1. TEXTURA ACRÍLICA (CORES INDICADAS NA PLANTA DE FACHADA)
	2. PINTURA ACRÍLICA NA COR BRANCO GELCO
	3. REVESTIMENTO CERÂMICO 40 X 40 cm ATÉ O TETO
 TETO	1. TELHADO EM TELHA CERÂMICA E ESTRUTURA EM MADEIRA
	2. FORRO DE GESSO ACARTONADO PINTADO NA COR BRANCO NEVE

AMBIENTES - REFORMADA

NOME	DIMENSÕES			REVESTIMENTOS		
	PERÍMETRO	PÉ DIREITO	ÁREA	PISO	PAREDE	TETO
PALCO	19,10	2,75	15,10 m ²	5	2	2
ANTECÂMARA	12,40	2,60	8,40 m ²	4	2	2
AUDITÓRIO PARA 160 PESSOAS	43,90	3,00	106,72 m ²	4	2	2
W.C. FEM.	6,00	2,60	2,16 m ²	3	3	2
W.C. MASC.	6,00	2,60	2,16 m ²	3	3	2
W.C. P.C.D.	7,30	2,60	3,33 m ²	3	3	2
DML	6,40	2,60	2,40 m ²	3	3	2
FOYER	23,80	2,60	26,60 m ²	2	2	2
SALA DE SOM	7,70	2,60	3,70 m ²	2	2	2
PÁTIO COBERTO	53,15	3,30	43,67 m ²	1	1	1

APROVAÇÃO:

PROPRIETÁRIO: _____ FISCALIZAÇÃO: _____
 Maria Luíza Amaral Nunes
 CREA Nº 202060-3
 JOTA BARROS PROJETOS
 Rua Barão de São João, 100 - Vila Militar - Rio de Janeiro - RJ
 Tel: (21) 2507-1111
 E-mail: contato@jotabarros.com.br
 www.jotabarros.com.br
 MARIA LUÍZA AMARAL NUNES
 ARQUITETA E URBANISTA - CAU: A202060-3

 JOTA BARROS PROJETOS <small>REALIZAÇÃO: ANEXO 02/05/2012 08/14</small>	PREFEITURA MUNICIPAL DE MILHÁ-CE		DESENHO: 01/01	FRANCA Nº: 08/14
	PROJETO PARA A CONSTRUÇÃO DE AUDITÓRIO NA ESCOLA CLEONICE PINHEIRO BEZERRA ROSA NO MUNICÍPIO DE MILHÁ-CE PROJETO ARQUITETÔNICO PLANTA BAIXA REFORMADA			
LOCAL:	RUA PEDRO JOSE DE OLIVEIRA, MILHÁ-CE			
PROJETISTA:	MARIA LUÍZA AMARAL NUNES - ARQUITETA E URBANISTA - CAU: A202060-3	ESCALA:		
PROPRIETÁRIO:	PREFEITURA MUNICIPAL DE MILHÁ-CE	INDICADA:		
DESENHISTA:	LUANA NUNES	DATA:		
ARQUIVO:	REF. ESCOLA CLEONICE_R01.rvt	JANEIRO/2024		



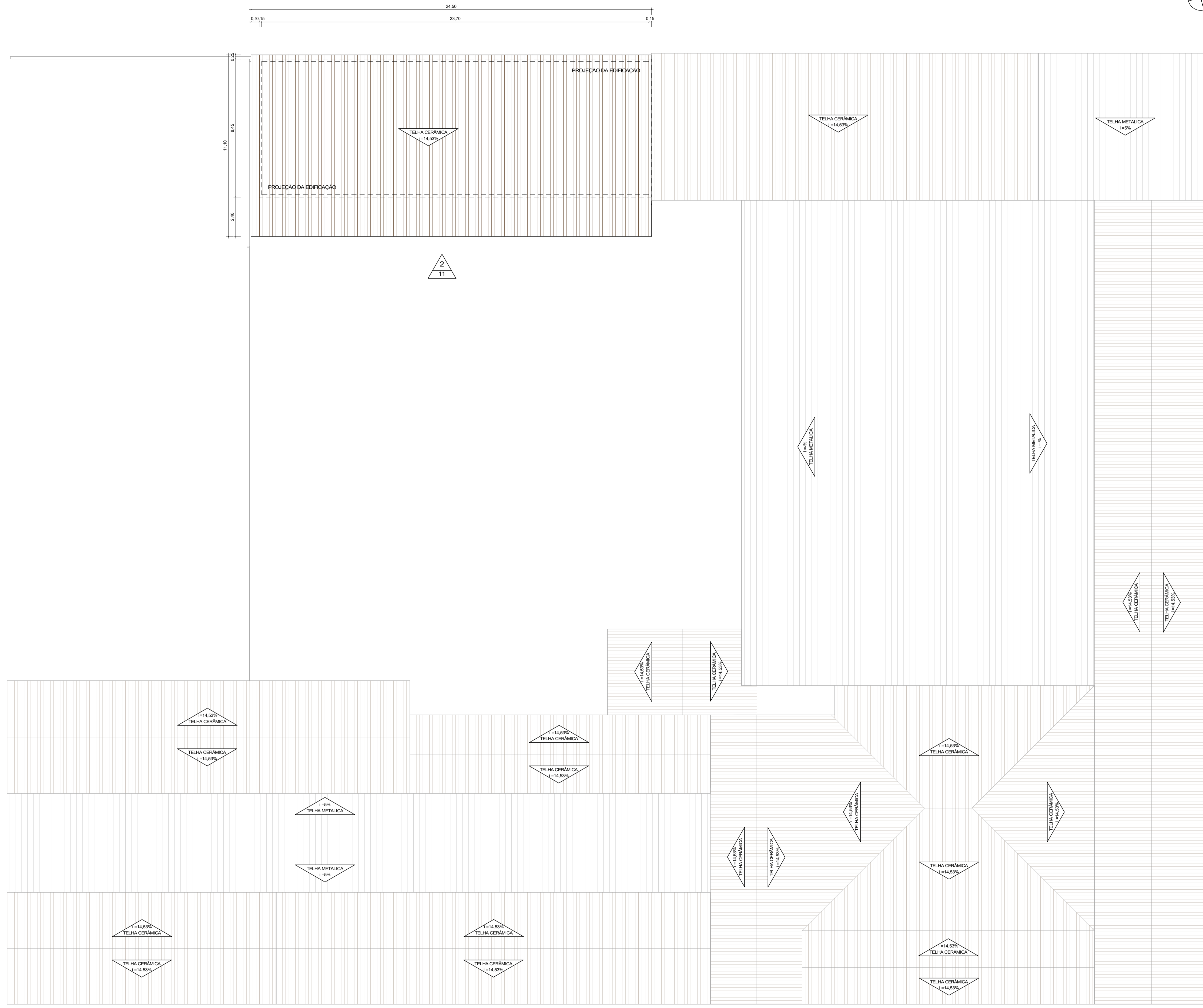
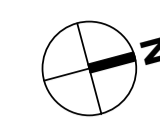

QUADRO DE ÁREAS

NOME	ÁREA (m ²)	DETALHES DE REFORMA
ÁREA DE COBERTA - REFORMADA		
TELHA CERÂMICA	274,81 m ²	71,80 m

1 | PLANTA DE COBERTA REFORMADA
1 : 125

APROVAÇÃO:

PROPRIETÁRIO

FISCALIZAÇÃO

Maria Luana Amaral Nunes
CRAJ Nº 220564-3
Jus Barros Projetos e Projetos
TEL: 32184-1184

MARIA LUANA AMARAL NUNES
ARQUITETA E URBANISTA - CAUJ: A202000-3

 <p>JOTA BARROS PROJETOS RUA PEDRO JOSÉ DE OLIVEIRA, 111 - JARDIM SÃO CARLOS - MILHÃO - CE TEL: 32184-1184 WWW.JOTABARROS.COM.BR</p>	PREFEITURA MUNICIPAL DE MILHÃO-CE		DESENHO: 01/01	PRANCHA Nº: 09/14
	PROJETO PARA A CONSTRUÇÃO DE AUDITÓRIO NA ESCOLA CLEONICE PINHEIRO BEZERRA ROSA NO MUNICÍPIO DE MILHÃO-CE PROJETO ARQUITETÔNICO PLANTA DE COBERTA GERAL REFORMADA			
LOCAL:	RUA PEDRO JOSÉ DE OLIVEIRA, MILHÃO-CE			
PROJETISTA:	MARIA LUANA AMARAL NUNES - ARQUITETA E URBANISTA - CAUJ: A202000-3	ESCALA:		
PROPRIETÁRIO:	PREFEITURA MUNICIPAL DE MILHÃO-CE	INDICADA:		
DESENHISTA:	LUANA NUNES	DATA:		
ARQUIVO:	REF. ESCOLA CLEONICE_R01.rvt	JANEIRO/2024		



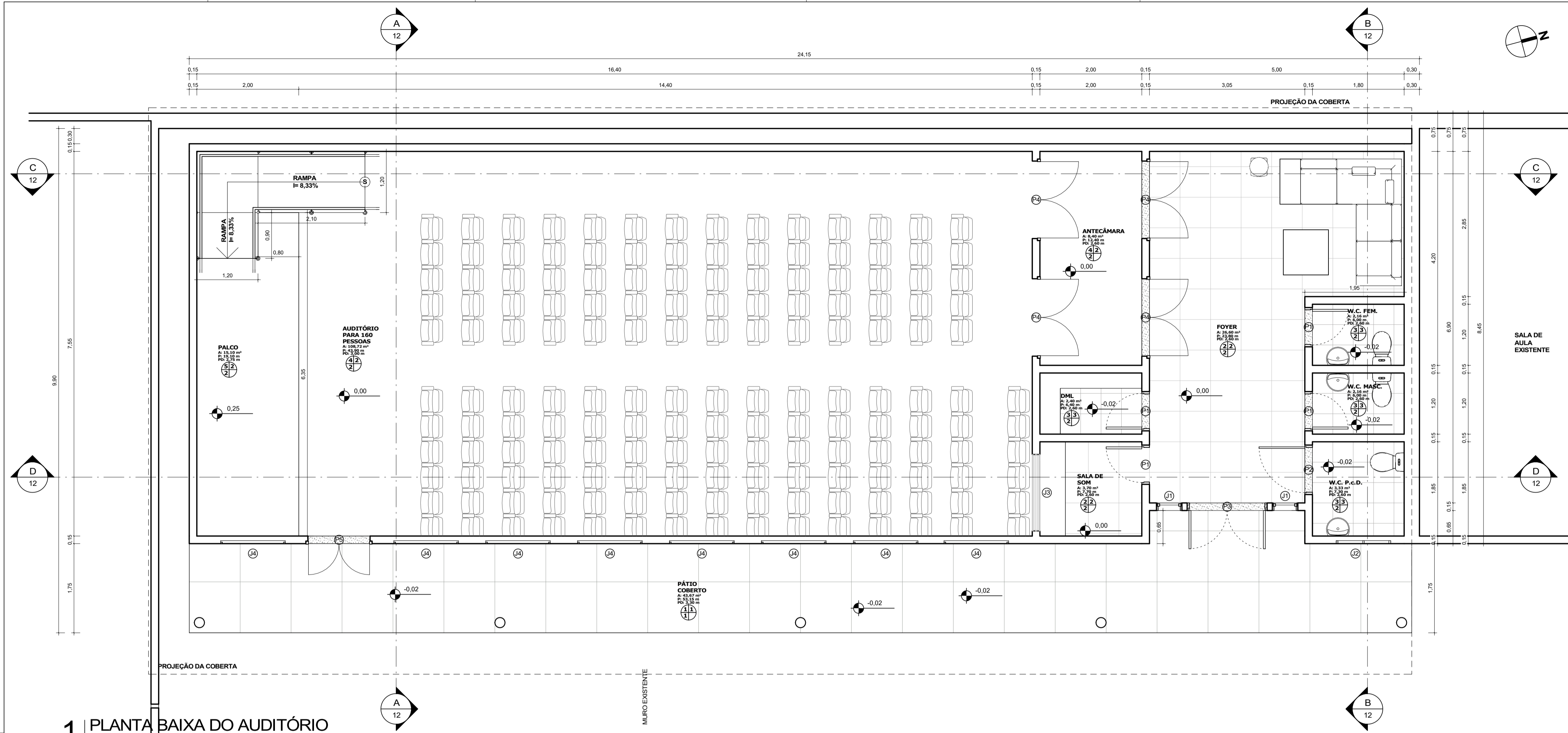

1 PLANTA BAIXA DO AUDITÓRIO
1:50

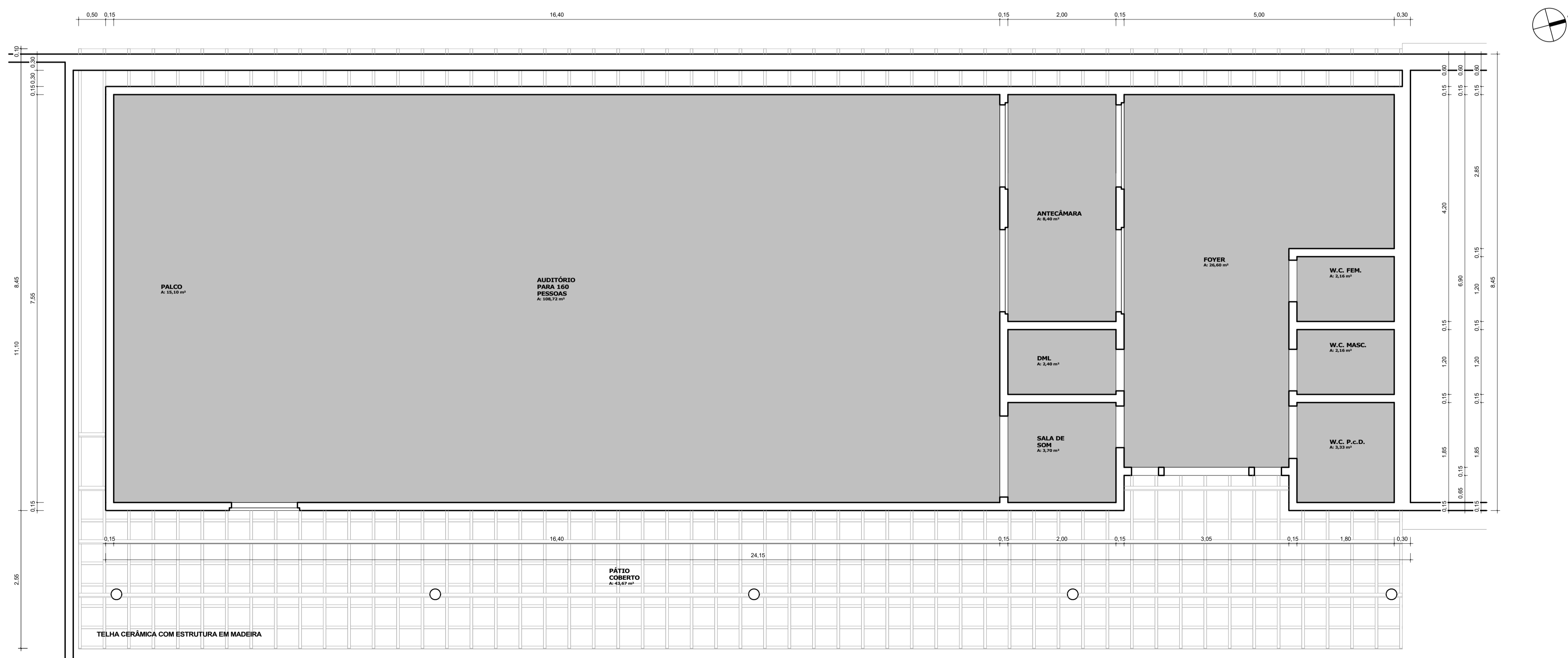

2 PLANTA DE FORRO DO AUDITÓRIO
1:50

QUADRO DE ESPECIFICAÇÕES

TIPO	ESPECIFICAÇÃO
PISO	1. PISO INDUSTRIAL - 1,00 X 1,00m
	2. REVESTIMENTO CERÂMICO 60 X 60 m NA COR BRANCA
	3. REVESTIMENTO CERÂMICO 40 X 40 m NA COR BRANCA
	4. CARPETE NA COR CINZA - E-6,33mm
	5. PISO DE MADEIRA TIPO LINEIRA - 187 X 1340 mm
PAREDE	1. TEXTURA ACRÍLICA (CORES INDICADAS NA PLANTA DE FACHADA)
	2. PINTURA ACRÍLICA NA COR BRANCO GELCO
	3. REVESTIMENTO CERÂMICO 40 X 40 cm ATÉ O TETO
TETO	1. TELHADO EM TELHA CERÂMICA E ESTRUTURA EM MADEIRA
	2. FORRO DE GESSO ACARTONADO PINTADO NA COR BRANCO NEVE

AMBIENTES - REFORMADA

NOME	DIMENSÕES		ÁREA	REVESTIMENTOS		
	PERÍMETRO	PÉ DIREITO		PISO	PAREDE	TETO
PALCO	19,10	2,75	15,10 m ²	5	2	2
ANTECÂMARA	12,40	2,60	8,40 m ²	4	2	2
AUDITÓRIO PARA 160 PESSOAS	43,90	3,00	106,72 m ²	4	2	2
W.C. FEM.	6,00	2,60	2,16 m ²	3	3	2
W.C. MASC.	6,00	2,60	2,16 m ²	3	3	2
W.C. P.C.D.	7,30	2,60	3,33 m ²	3	3	2
DML	6,40	2,60	2,40 m ²	3	3	2
FOYER	23,80	2,60	26,60 m ²	2	2	2
SALA DE SOM	7,70	2,60	3,70 m ²	2	2	2
PÁTIO COBERTO	53,15	3,30	43,67 m ²	1	1	1

QUADRO DE ESQUADRIAS

CÓDIGO	LARGURA (m)	ALTURA (m)	PEITORIL (m)	QUANT.	TIPO E MATERIAL
J1	0,50	1,80	0,40	2	ALUMÍNIO E VIDRO BASCULANTE - 1 FOLHA
J2	1,00	0,60	1,80	1	ALUMÍNIO E VIDRO DE MAXI-AR - 2 FOLHAS
J3	1,50	1,00	1,10	1	ALUMÍNIO E VIDRO FIXO - 1 FOLHA
J4	1,20	0,60	1,80	8	ALUMÍNIO E VIDRO DE CORRER - 2 FOLHAS

PORTAS - REFORMADA

CÓDIGO	LARGURA (m)	ALTURA (m)	PEITORIL (m)	QUANT.	TIPO E MATERIAL
P1	0,70	2,10	0,00	4	MADEIRA LISA DE ABRIR - 1 FOLHA
P2	0,90	2,10	0,00	1	MADEIRA LISA DE ABRIR - 1 FOLHA
P3	1,50	2,10	0,00	1	ALUMÍNIO E VIDRO DE ABRIR - 2 FOLHAS
P4	1,50	2,10	0,00	4	MADEIRA COM BARRAS ANTI-PÂNICO DE ABRIR - 2 FOLHAS
P5	1,20	2,10	0,00	1	METÁLICA COM BARRAS ANTI-PÂNICO - 2 FOLHAS

QUADRO DE FORRO

AMBIENTE	DESCRIÇÃO	ÁREA	PERÍMETRO
AUDITÓRIO E PALCO	FORRO DE GESSO ACARTONADO	123,82 m ²	49,10 m
ANTECÂMARA	FORRO DE GESSO ACARTONADO	8,40 m ²	13,30 m
DML	FORRO DE GESSO ACARTONADO	2,40 m ²	6,40 m
SALA DE SOM	FORRO DE GESSO ACARTONADO	3,70 m ²	6,00 m
FOYER	FORRO DE GESSO ACARTONADO	26,60 m ²	24,70 m
W.C. FEM.	FORRO DE GESSO ACARTONADO	2,16 m ²	6,00 m
W.C. MASC.	FORRO DE GESSO ACARTONADO	2,16 m ²	6,00 m
W.C. P.C.D.	FORRO DE GESSO ACARTONADO	3,33 m ²	7,60 m
Total geral		172,57 m ²	121,10 m

APROVAÇÃO:

PROPRIETÁRIO	FISCALIZAÇÃO
	Maria Luana Amaral Nunes CAU: A202000-3
	José Barros Borges e Adjuntos MILHÁ-CE
	MARIA LUANA AMARAL NUNES ARQUITETA E URBANISTA - CAU: A202000-3

	PREFEITURA MUNICIPAL DE MILHÁ-CE	DESENHO	FRANCHA N°
		01/01	10/14
PROJETO PARA A CONSTRUÇÃO DE AUDITÓRIO NA ESCOLA CLEONICE PINHEIRO BEZERRA ROSA NO MUNICÍPIO DE MILHÁ-CE			
PROJETO ARQUITETÔNICO			
PLANTA BAIXA E PLANTA DE FORRO DO AUDITÓRIO			
LOCAL:	RUJA PEDRO JOSE DE OLIVEIRA, MILHÁ-CE	ESCALA	
PROJETISTA:	MARIA LUANA AMARAL NUNES - ARQUITETA E URBANISTA - CAU: A202000-3	INDICADA	
PROPRIETÁRIO:	PREFEITURA MUNICIPAL DE MILHÁ-CE	DATA:	
DESENHISTA:	LUANA NUNES	JANEIRO/2024	
ARQUIVO:	REF. ESCOLA CLEONICE_R01.rvt		

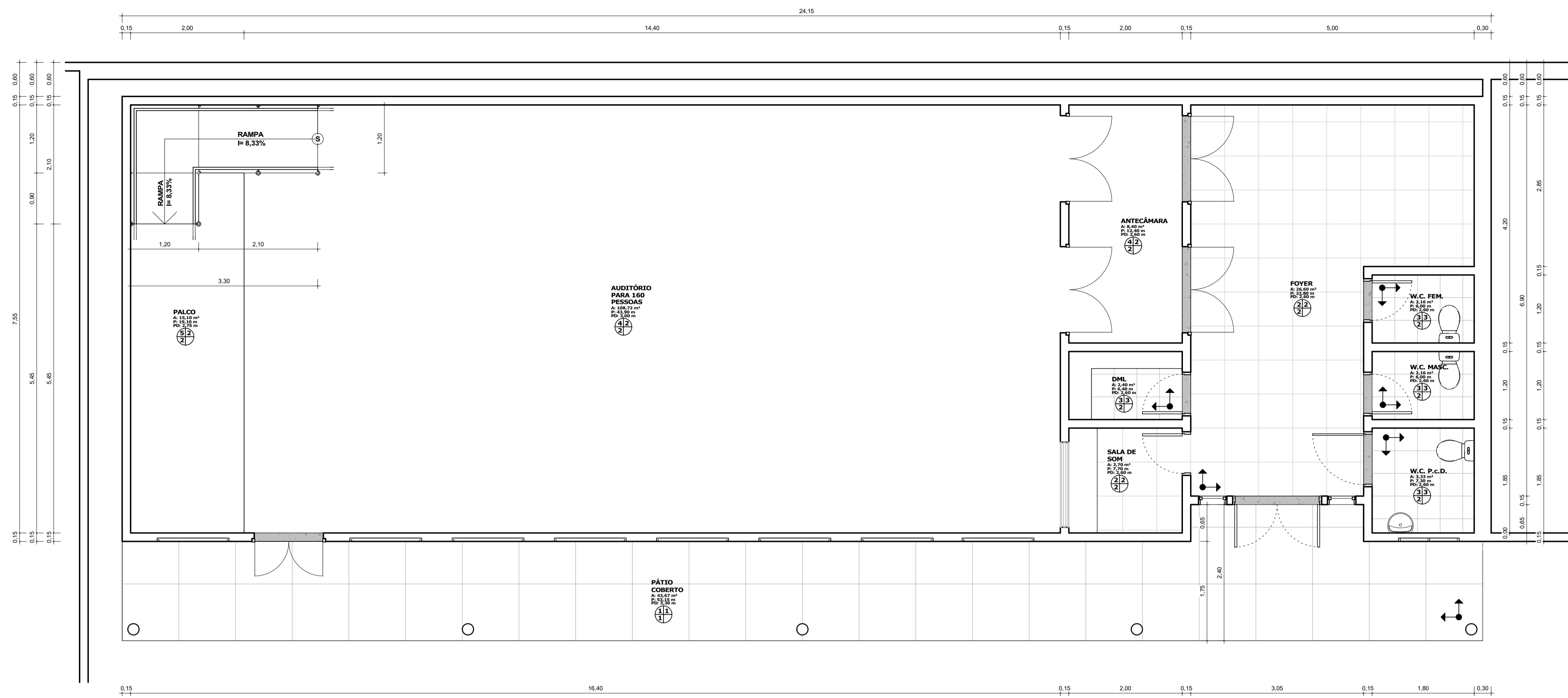

1 | PLANTA DE PAGINAÇÃO DE PISO DO AUDITÓRIO
1:50

QUADRO DE ESPECIFICAÇÕES

TIPO	DESCRIÇÃO
PISO	1. PISO INDUSTRIAL - 1,00 X 1,00m
	2. REVESTIMENTO CERÂMICO 60 X 60 m NA COR BRANCA
	3. REVESTIMENTO CERÂMICO 40 X 40 m NA COR BRANCA
	4. CARPETE NA COR CINZA - E-6,33mm
	5. PISO DE MADEIRA TIPO LINHEIRA - 187 X 1340 mm
PAREDE	1. TEXTURA ACRÍLICA (CORES INDICADAS NA PLANTA DE FACHADA)
	2. PINTURA ACRÍLICA NA COR BRANCO GELO
	3. REVESTIMENTO CERÂMICO 40 X 40 cm ATÉ O TETO
TETO	1. TELHADO EM TELHA CERÂMICA E ESTRUTURA EM MADEIRA
	2. FORRO DE GESSO ACARTONADO PINTADO NA COR BRANCO NEVE

AMBIENTES - REFORMADA

NOME	DIMENSÕES			REVESTIMENTOS		
	PERÍMETRO	PÉ DIREITO	ÁREA	PISO	PAREDE	TETO
PALCO	19,10	2,75	15,10 m ²	5	2	2
ANTECÂMARA	12,40	2,60	8,40 m ²	4	2	2
AUDITÓRIO PARA 160 PESSOAS	43,90	3,00	106,72 m ²	4	2	2
W.C. FEM.	6,00	2,60	2,16 m ²	3	3	2
W.C. MASC.	6,00	2,60	2,16 m ²	3	3	2
W.C. P.c.d.	7,30	2,60	3,33 m ²	3	3	2
DML	6,40	2,60	2,40 m ²	3	3	2
FOYER	23,80	2,60	26,60 m ²	2	2	2
SALA DE SOM	7,70	2,60	3,70 m ²	2	2	2
PÁTIO COBERTO	53,15	3,30	43,67 m ²	1	1	1

LEGENDA

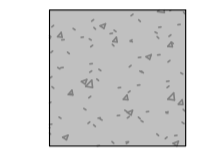

SOLEIRAS DE GRANITO PRETO UBATUBA

QUADRO DE ESPECIFICAÇÕES

TIPO	DESCRIÇÃO
SIMBOLO	01 - REVESTIMENTO CERÂMICO 10X10cm NA COR AMARELA
	02 - TEXTURA ACRÍLICA NA COR BRANCO GELO
	03 - TELHA CERÂMICA

APROVAÇÃO:

PROPRIETÁRIO	FISCALIZAÇÃO
	Maria Luana Amaral Nunes Cadastrada Profissional Juruá Engenharia e Arquitetura 01/2018
	MARIA LUANA AMARAL NUNES ARQUITETA E URBANISTA - CAUJ: A202000-3

PREFEITURA MUNICIPAL DE MILHÃ-CE

DESENHO: 01/01
FRANCHA Nº: 11/14

PROJETO PARA A CONSTRUÇÃO DE AUDITÓRIO NA ESCOLA CLEONICE PINHEIRO BEZERRA ROSA NO MUNICÍPIO DE MILHÃ-CE

PROJETO ARQUITETÔNICO

PLANTA DE PAGINAÇÃO DE PISO E PLANTA DE FACHADA

LOCAL:	RUA PEDRO JOSE DE OLIVEIRA, MILHÃ-CE	ESCALA:	
PROJETISTA:	MARIA LUANA AMARAL NUNES - ARQUITETA E URBANISTA - CAUJ: A202000-3	INDICADA:	
PROPRIETÁRIO:	PREFEITURA MUNICIPAL DE MILHÃ-CE	DATA:	
DESENHISTA:	LUANA NUNES	ARQUIVO:	JANEIRO/2024
ARQUIVO:	REF. ESCOLA CLEONICE_R01.rvt		

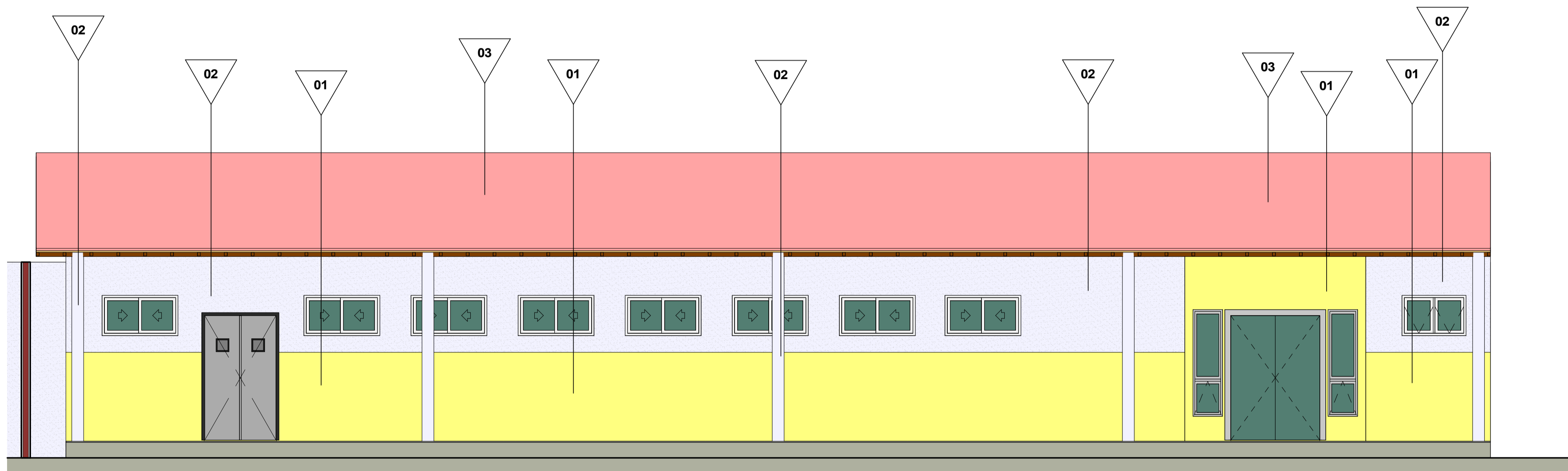

2 | FACHADA 02
1:50

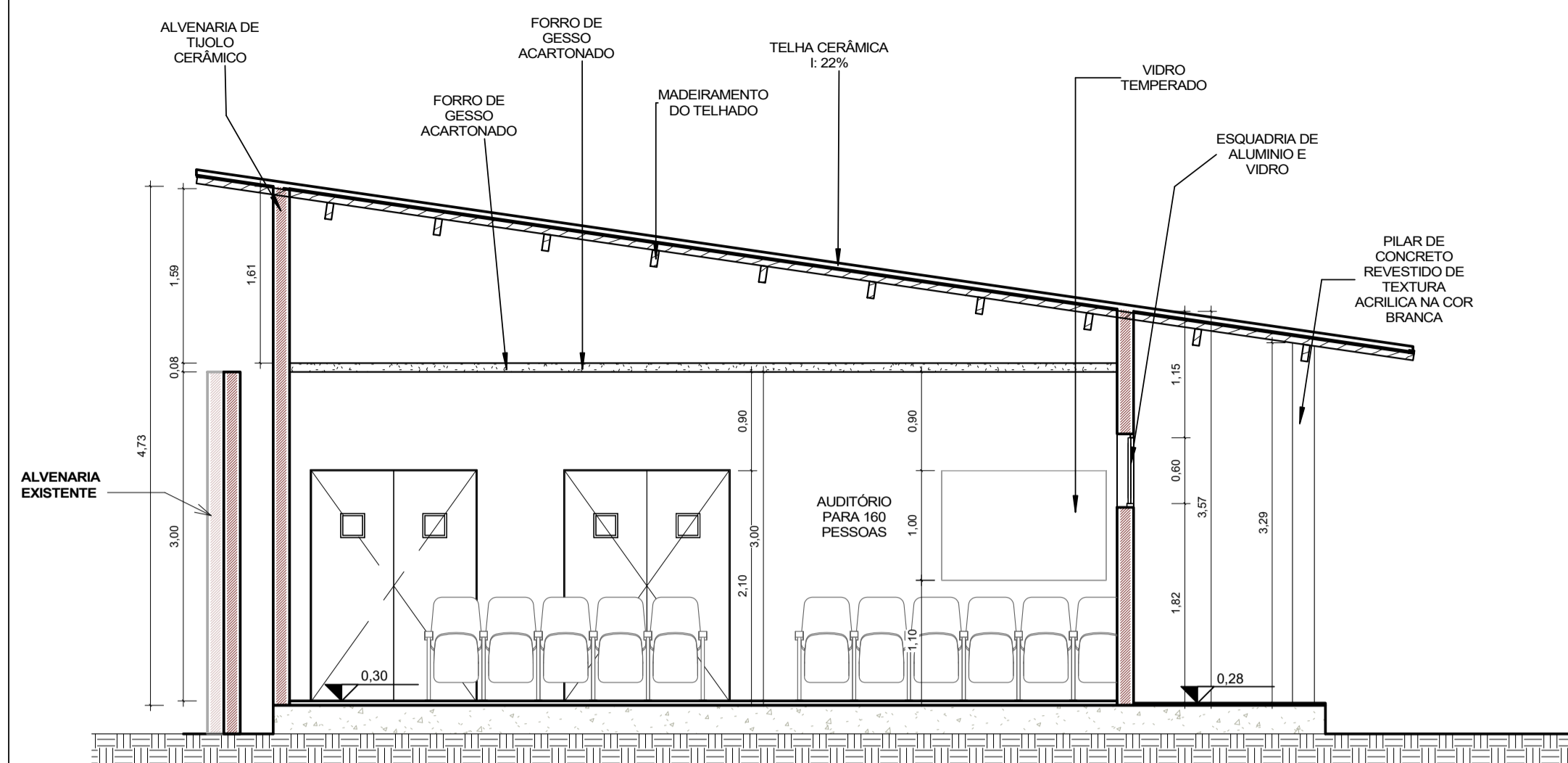

1 | CORTE AA
1 : 50

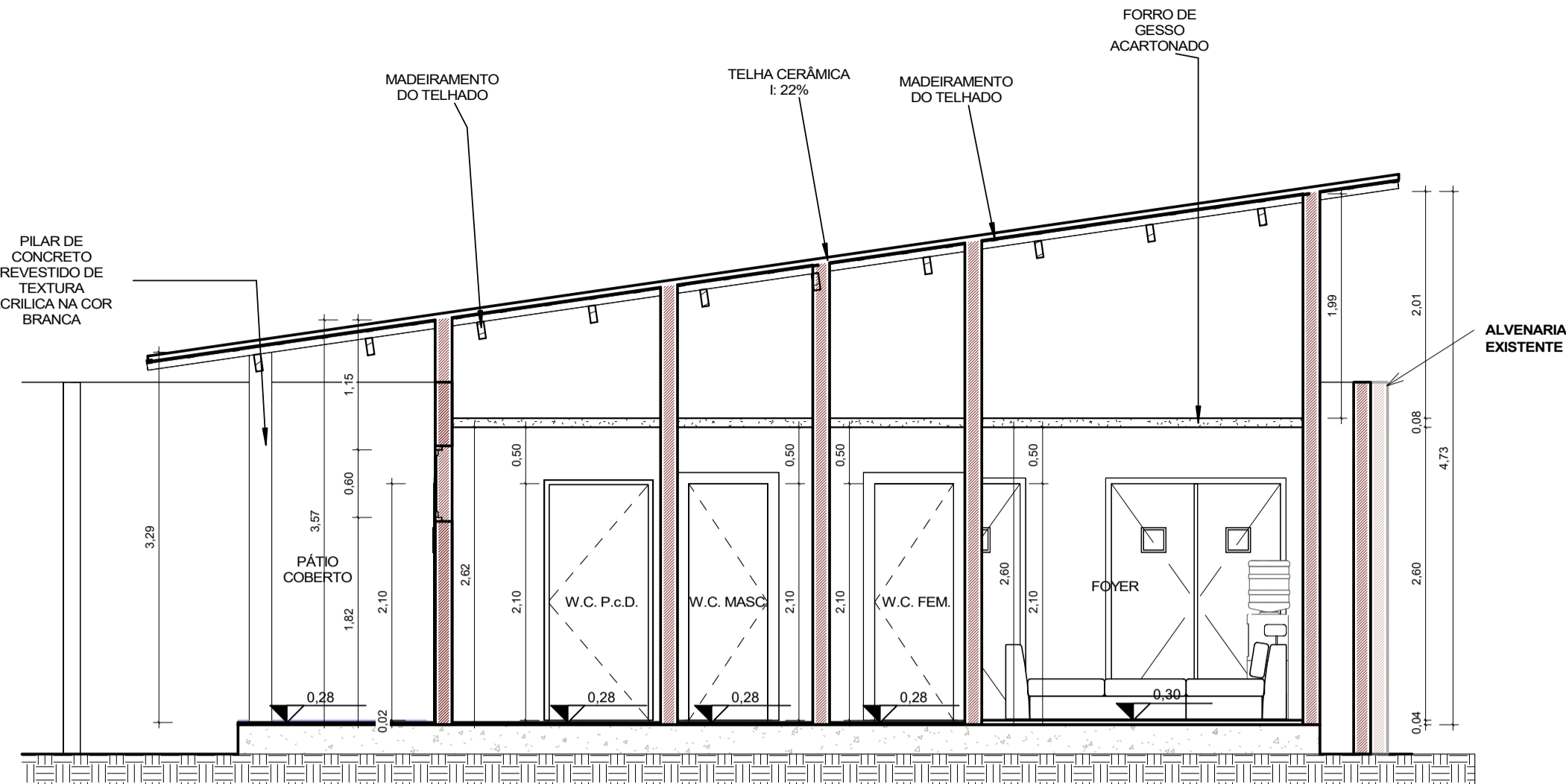

2 | CORTE BB
1 : 50

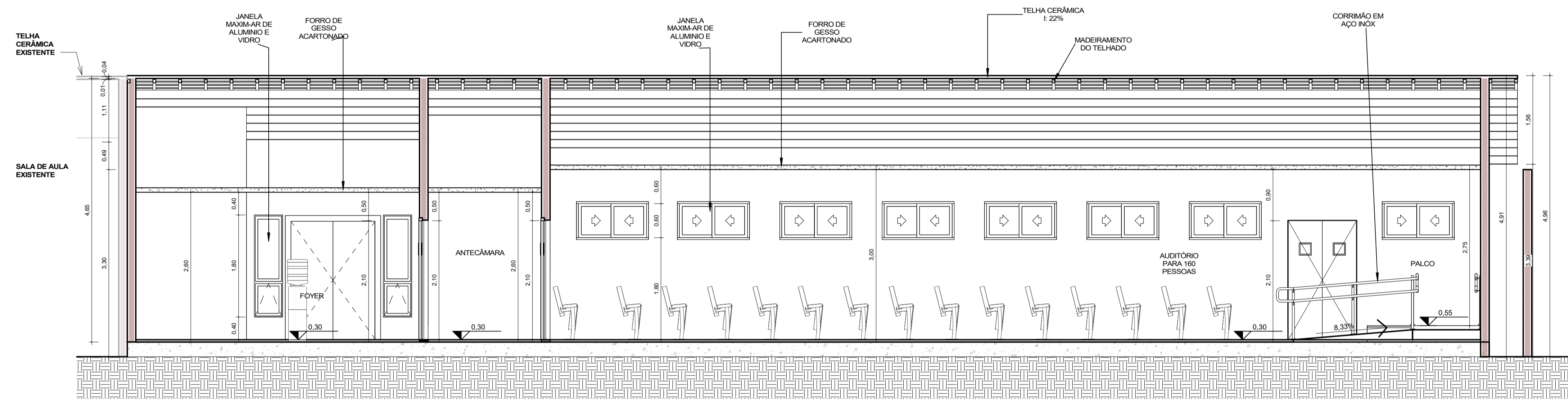

3 | CORTE CC
1 : 50

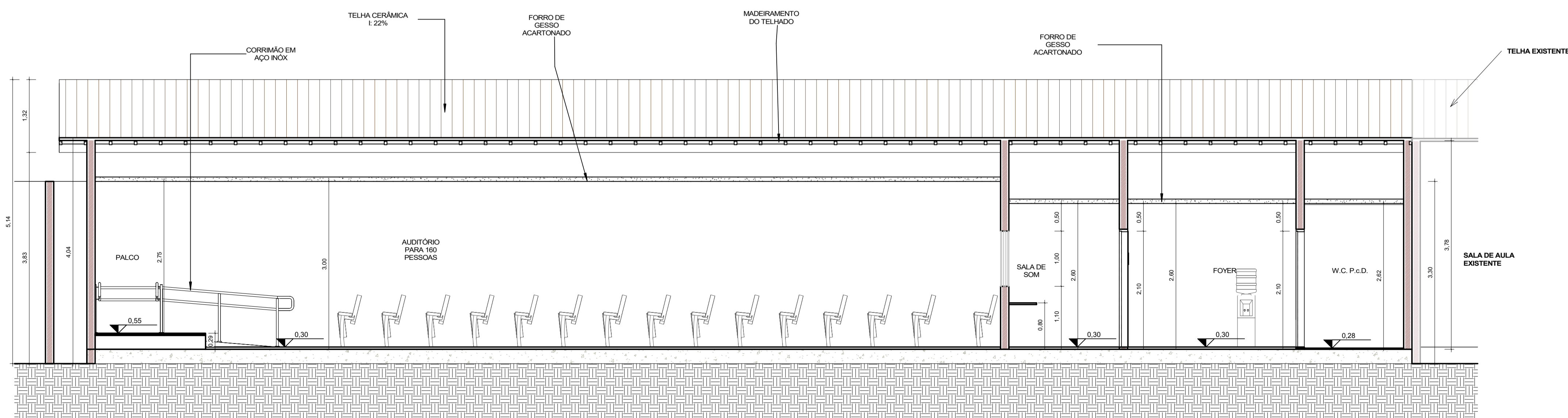

4 | CORTE DD
1 : 50

APROVAÇÃO:

PROPRIETÁRIO: _____ FISCALIZAÇÃO: _____

Maria Luana Amaral Nunes
C.R.F. 0220862
Jus Barro Projetos Arquitetônicos
Inscrição 2194

MARIA LUANA AMARAL NUNES
ARQUITETA E URBANISTA - CAU: A202060-3

PREFEITURA MUNICIPAL DE MILHÃ-CE

DESENHO: 01/01 PRANCHA Nº: 12/ 14

PROJETO PARA A CONSTRUÇÃO DE AUDITÓRIO NA ESCOLA CLEONICE PINHEIRO BEZERRA ROSA NO MUNICÍPIO DE MILHÃ-CE

PROJETO ARQUITETÔNICO

CORTES DO AUDITÓRIO

LOCAL:	RUA PEDRO JOSÉ DE OLIVEIRA, MILHÃ-CE	ESCALA:	INDICADA
PROJETISTA:	MARIA LUANA AMARAL NUNES - ARQUITETA E URBANISTA - CAU: A202060-3	INDICADA:	DATA:
PROPRIETÁRIO:	PREFEITURA MUNICIPAL DE MILHÃ-CE	INDICADA:	DATA:
DESENHISTA:	LUANA NUNES	INDICADA:	DATA:
ARQUIVO:	REF. ESCOLA CLEONICE_R01.rvt	INDICADA:	JANEIRO/2024

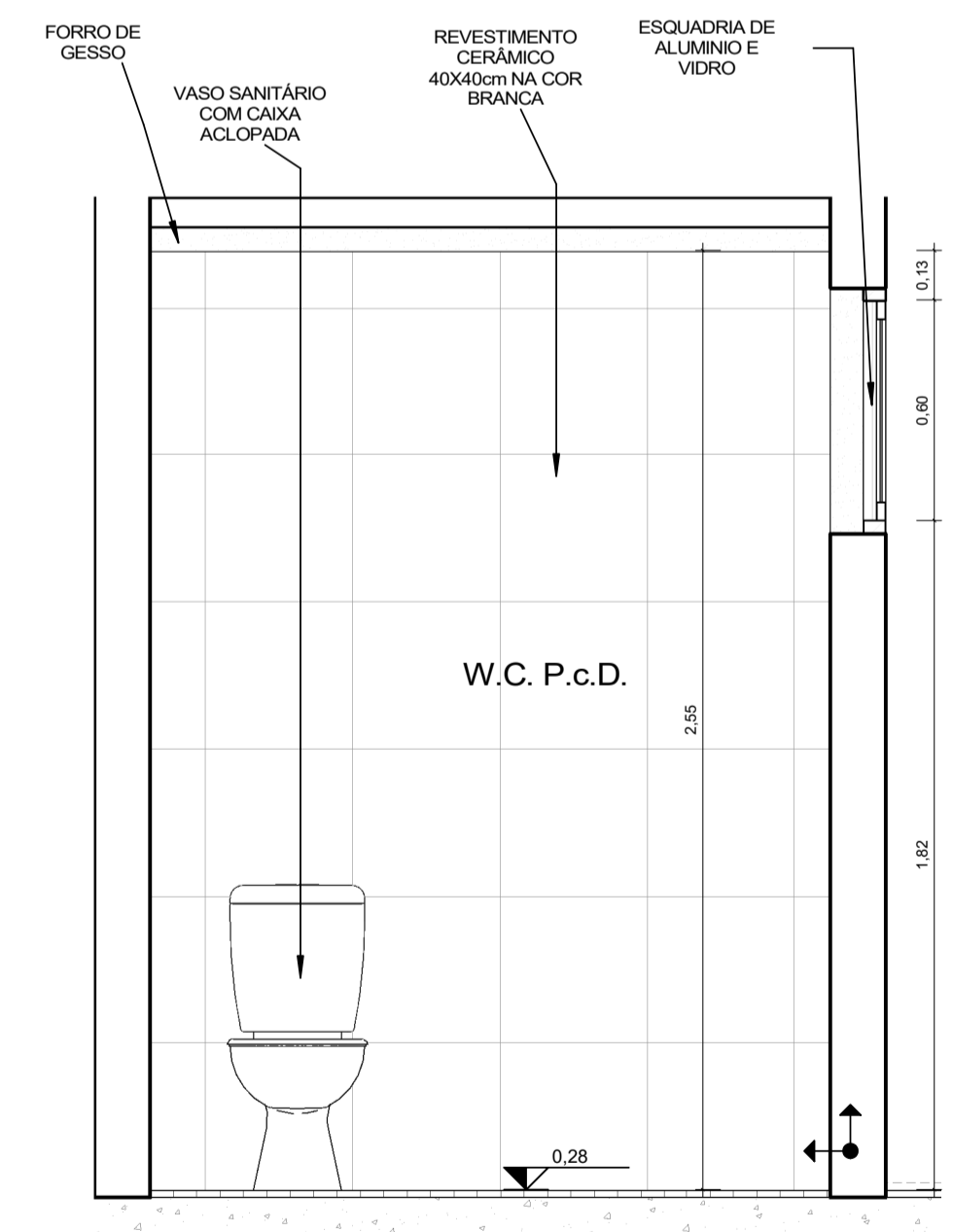
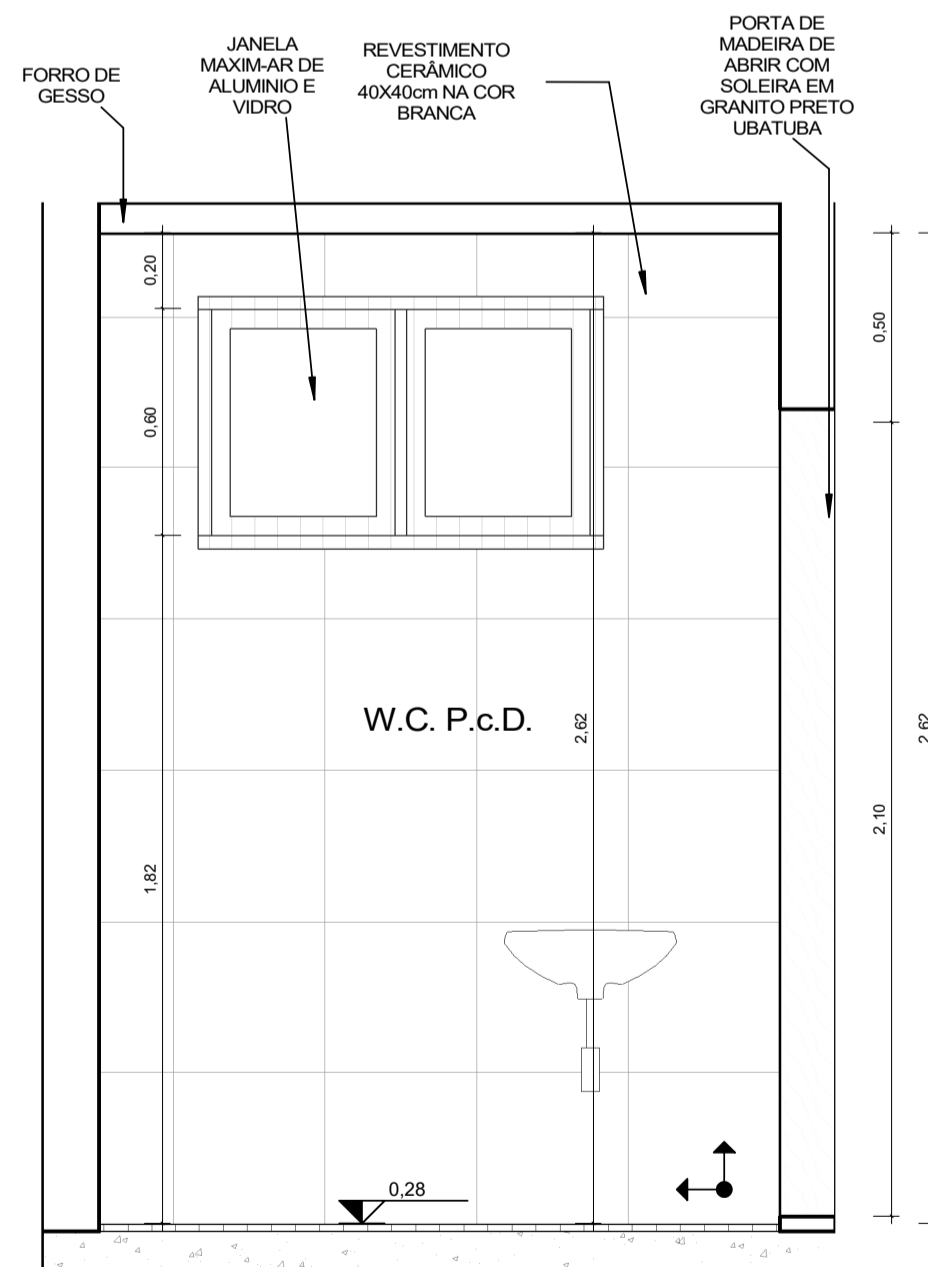
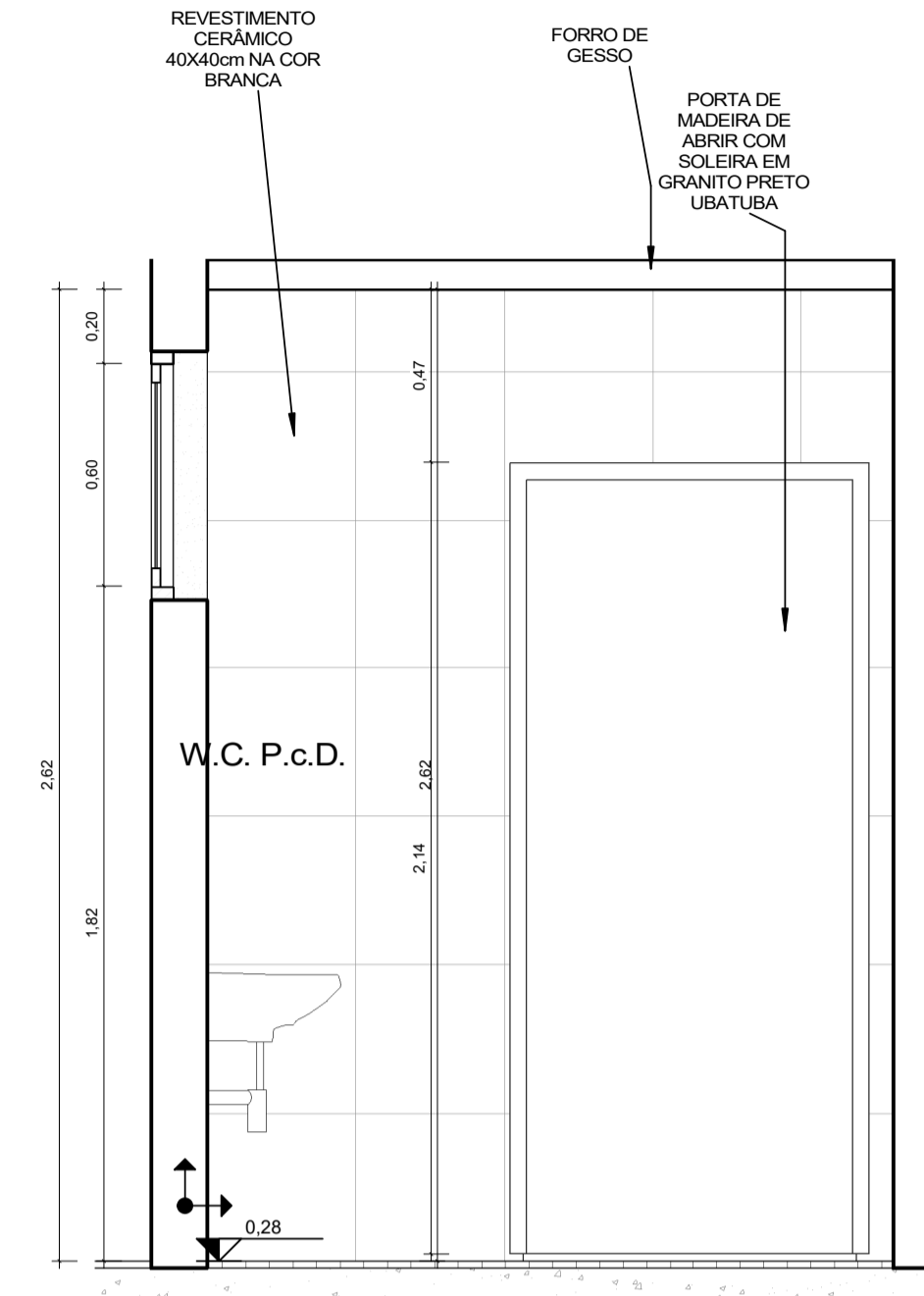
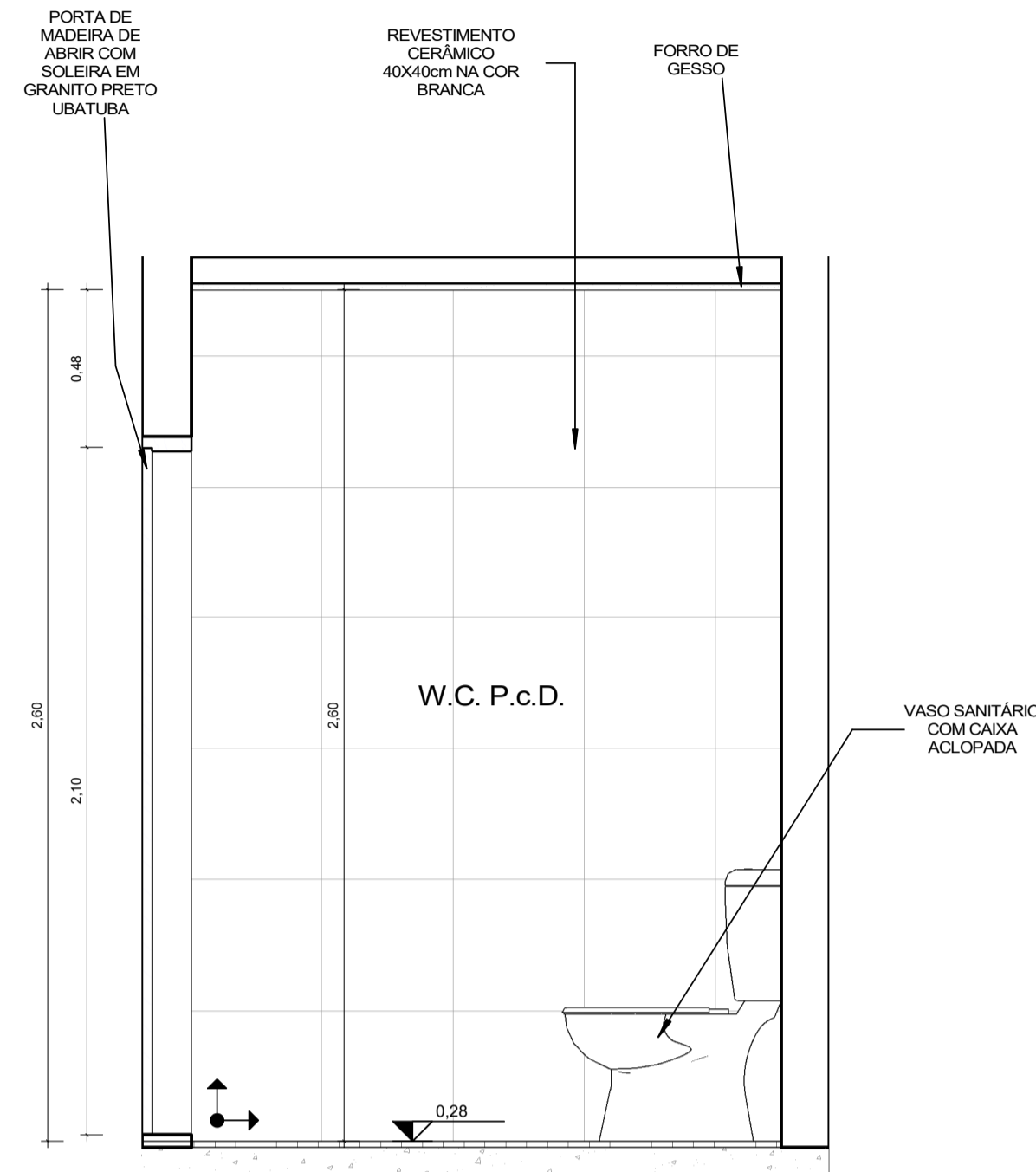
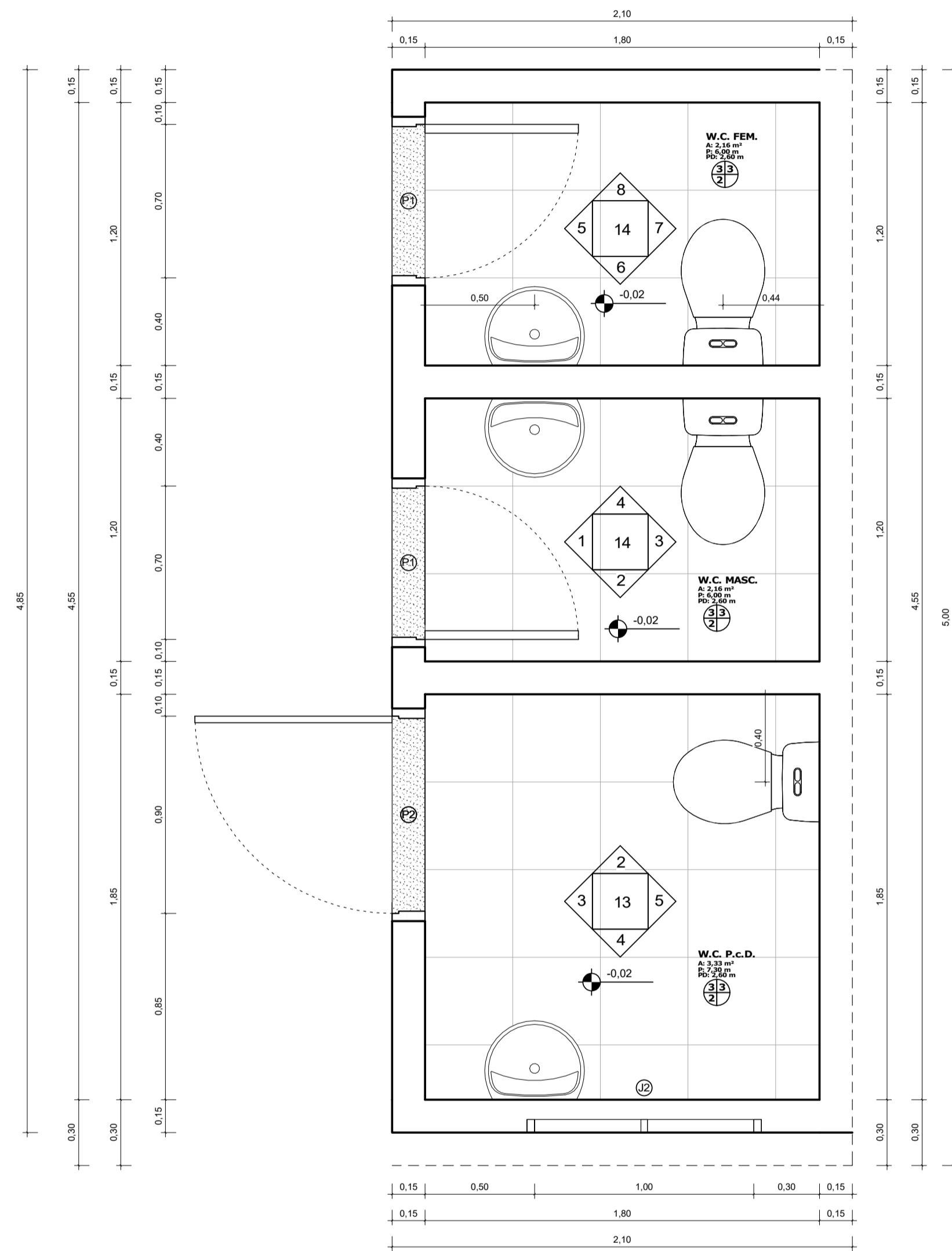

APROVAÇÃO:

PROPRIETÁRIO: _____ FISCALIZAÇÃO: _____

Maria Luana Amaral Nunes
C.R.F. Nº 00000000000
Jus Barro, Praga e Aguiar
Sociedade Ltda

MARIA LUANA AMARAL NUNES
ARQUITETA E URBANISTA - CAU: A202000-3

	PREFEITURA MUNICIPAL DE MILHÃ-CE		DESENHO: 01/01	FRANCA Nº: 13/14
	PROJETO PARA A CONSTRUÇÃO DE AUDITÓRIO NA ESCOLA CLEONICE PINHEIRO BEZERRA ROSA NO MUNICÍPIO DE MILHÃ-CE			
	PLANTA BAIXA E VISTAS - W.C. FEM., W.C. MASC. E W.C. P.c.D.			

LOCAL:	RUA PEDRO JOSE DE OLIVEIRA, MILHÃ-CE	ESCALA:	INDICADA
PROJETISTA:	MARIA LUANA AMARAL NUNES - ARQUITETA E URBANISTA - CAU: A202000-3	INDICADA:	DATA:
PROPRIETÁRIO:	PREFEITURA MUNICIPAL DE MILHÃ-CE	INDICADA:	DATA:
DESENHISTA:	LUANA NUNES	INDICADA:	DATA:
ARQUIVO:	REF. ESCOLA CLEONICE_R01.rvt	INDICADA:	JANEIRO/2024



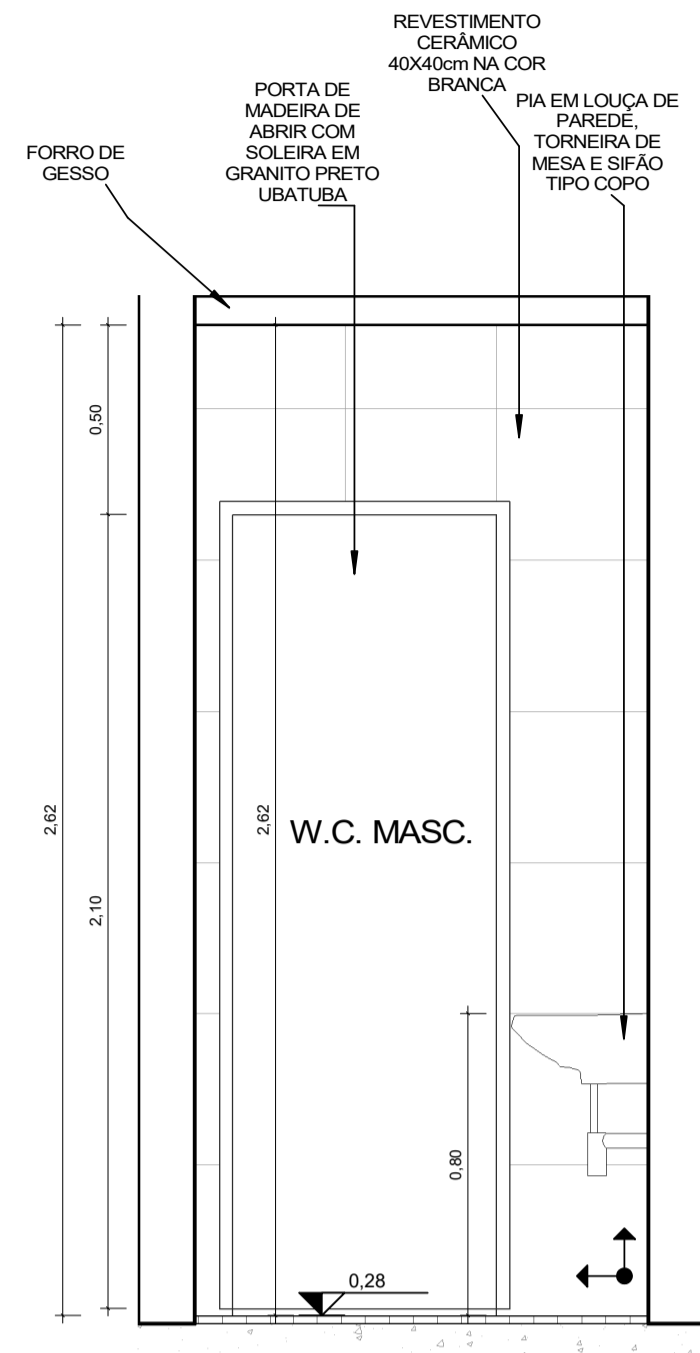

1 | VISTA 01 - W.C. MASC.
1 : 20

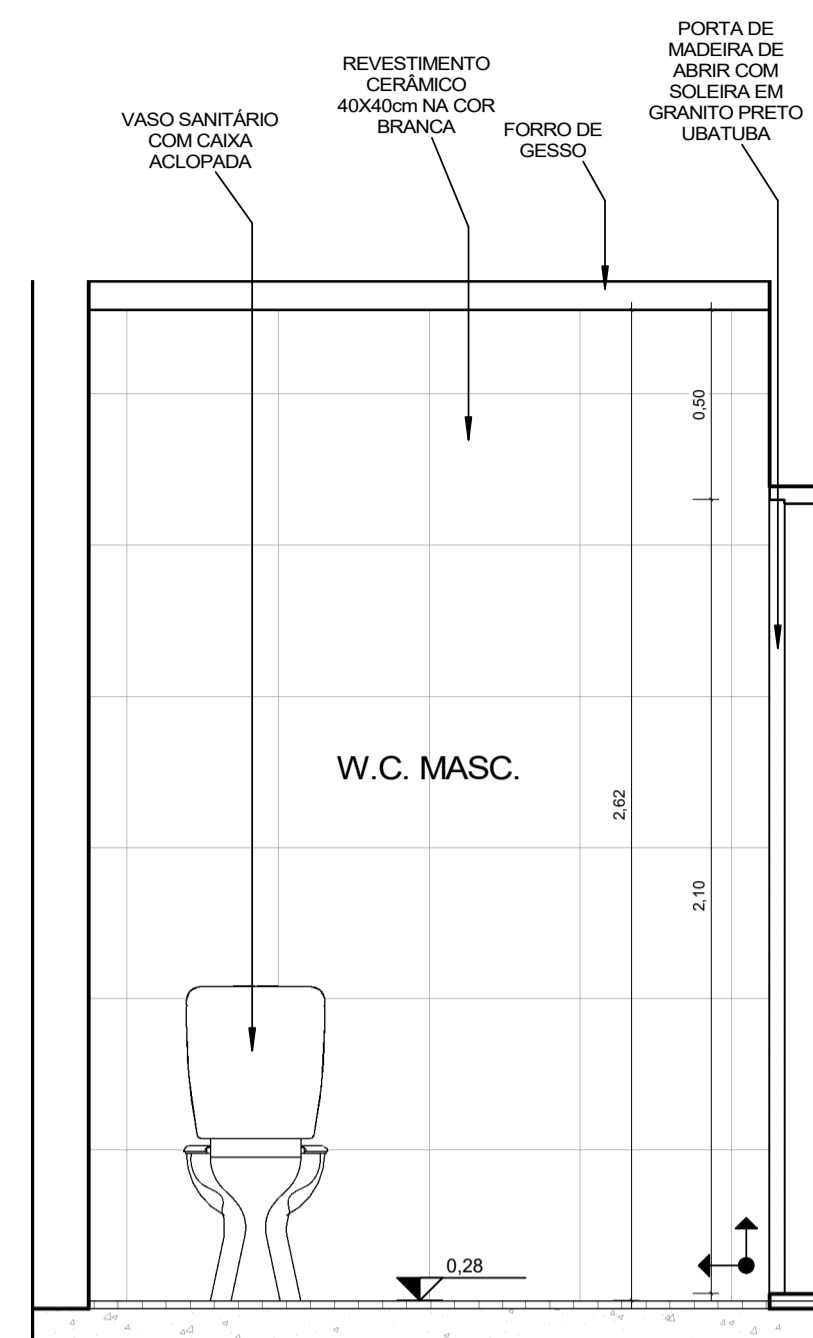

2 | VISTA 02 - W.C. MASC.
1 : 20

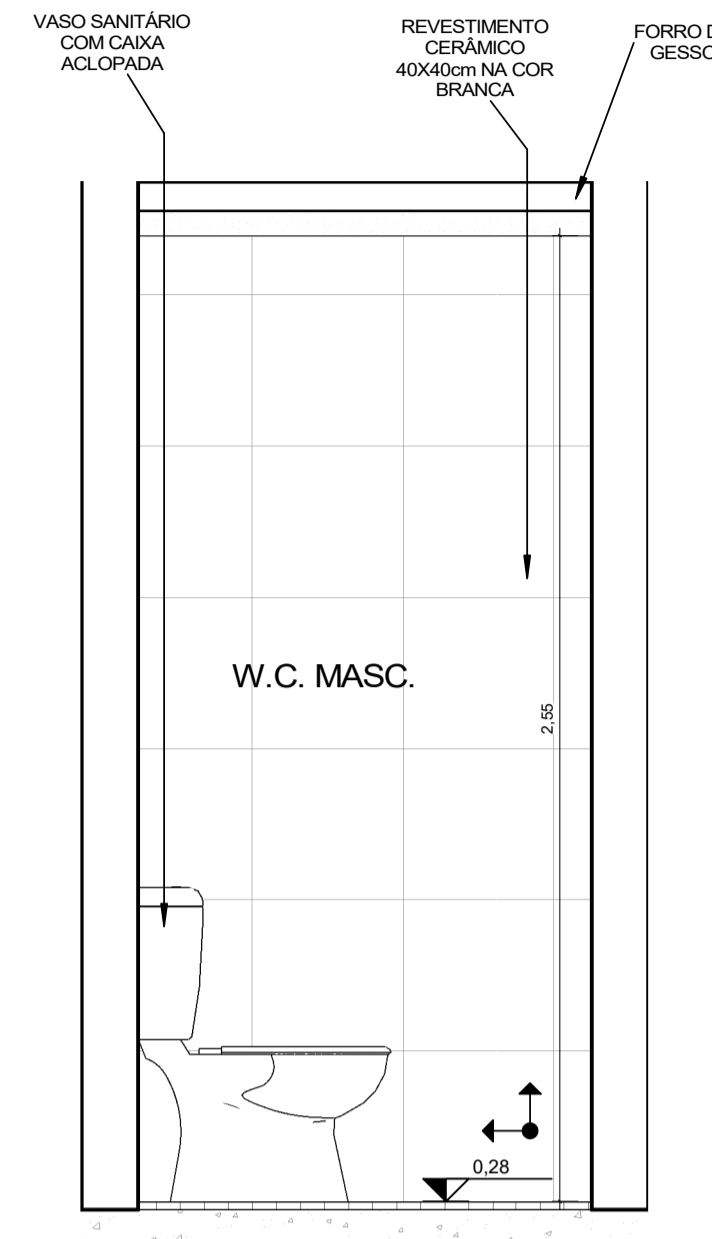

3 | VISTA 03 - W.C. MASC.
1 : 20

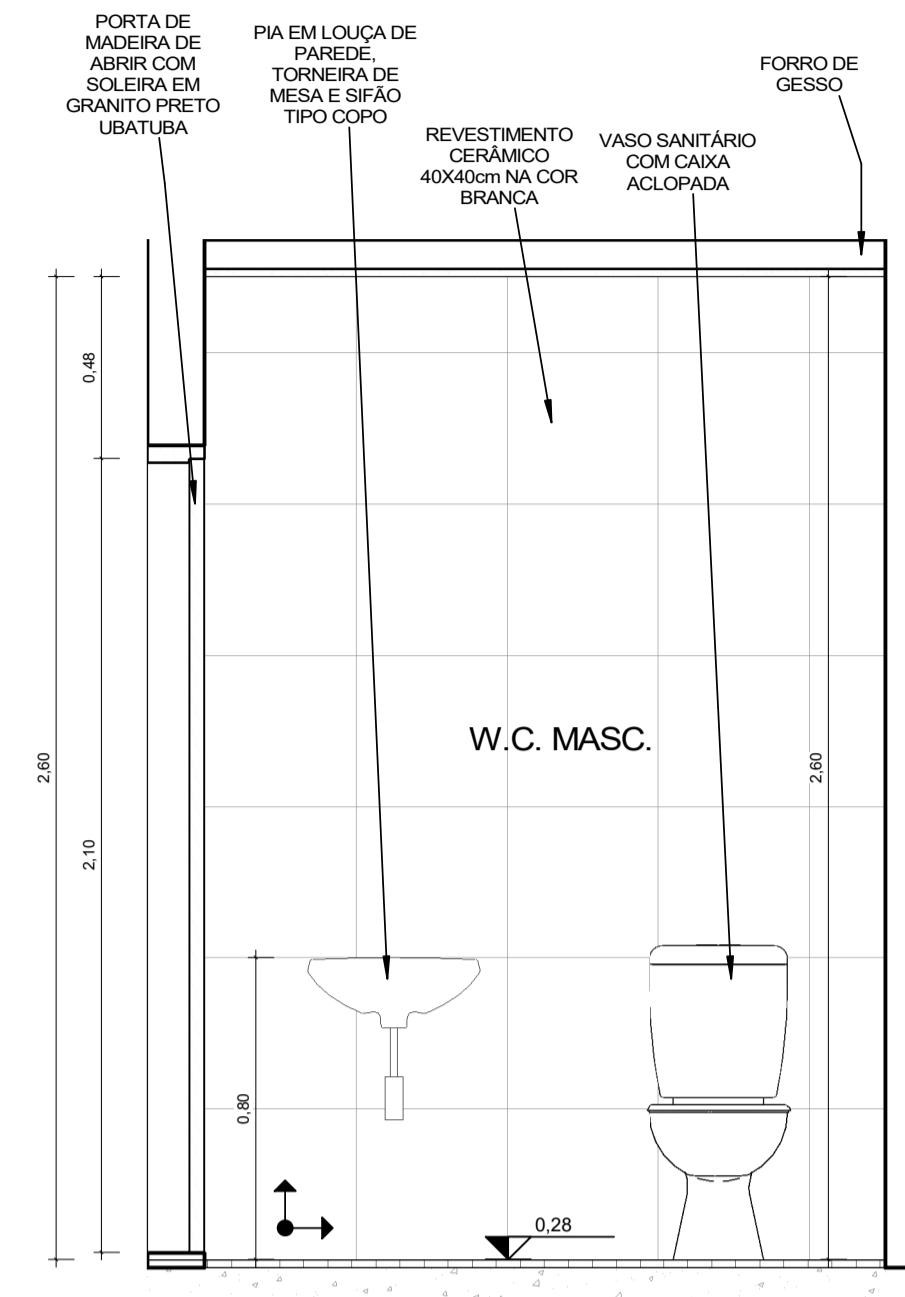

4 | VISTA 04 - W.C. MASC.
1 : 20

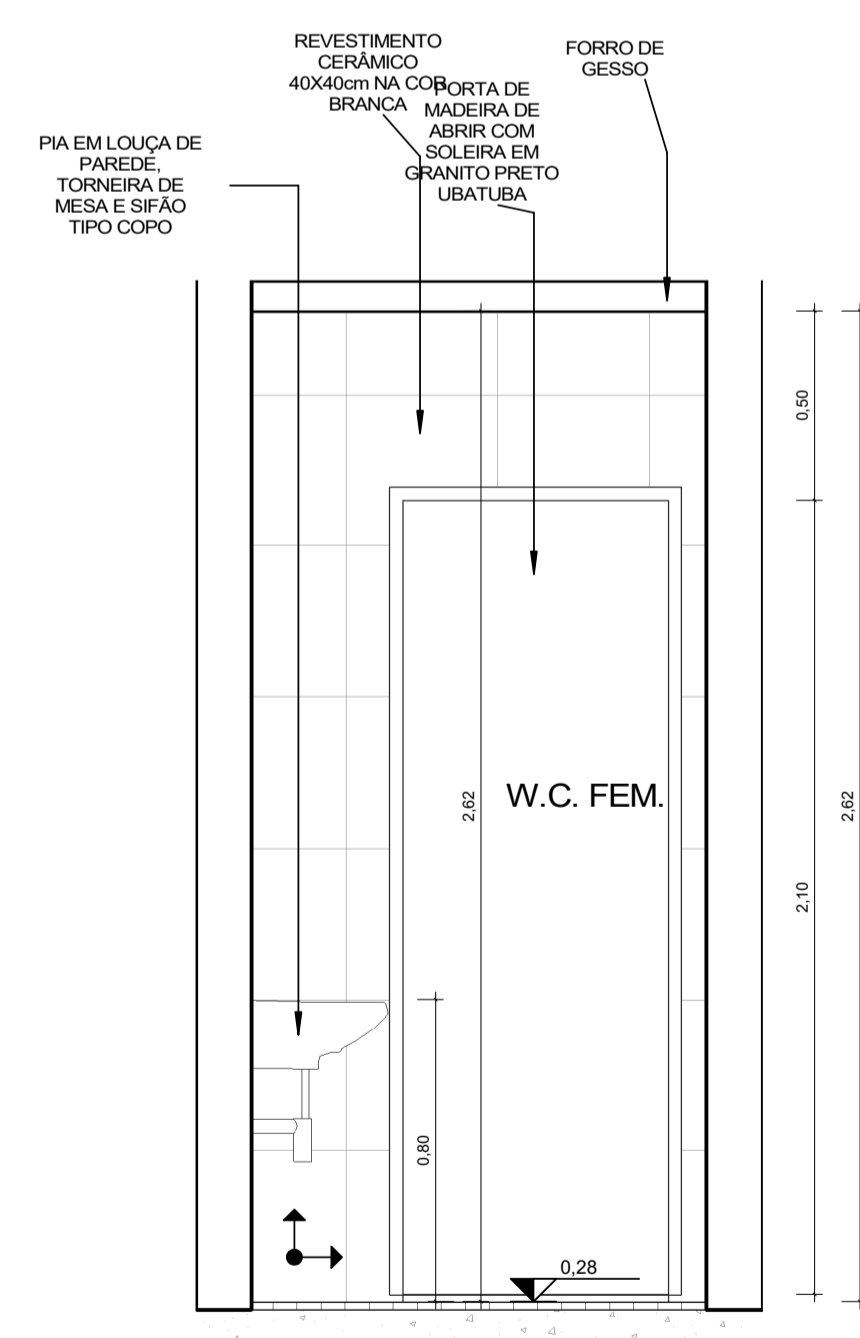

5 | VISTA 05 - W.C. FEM.
1 : 20

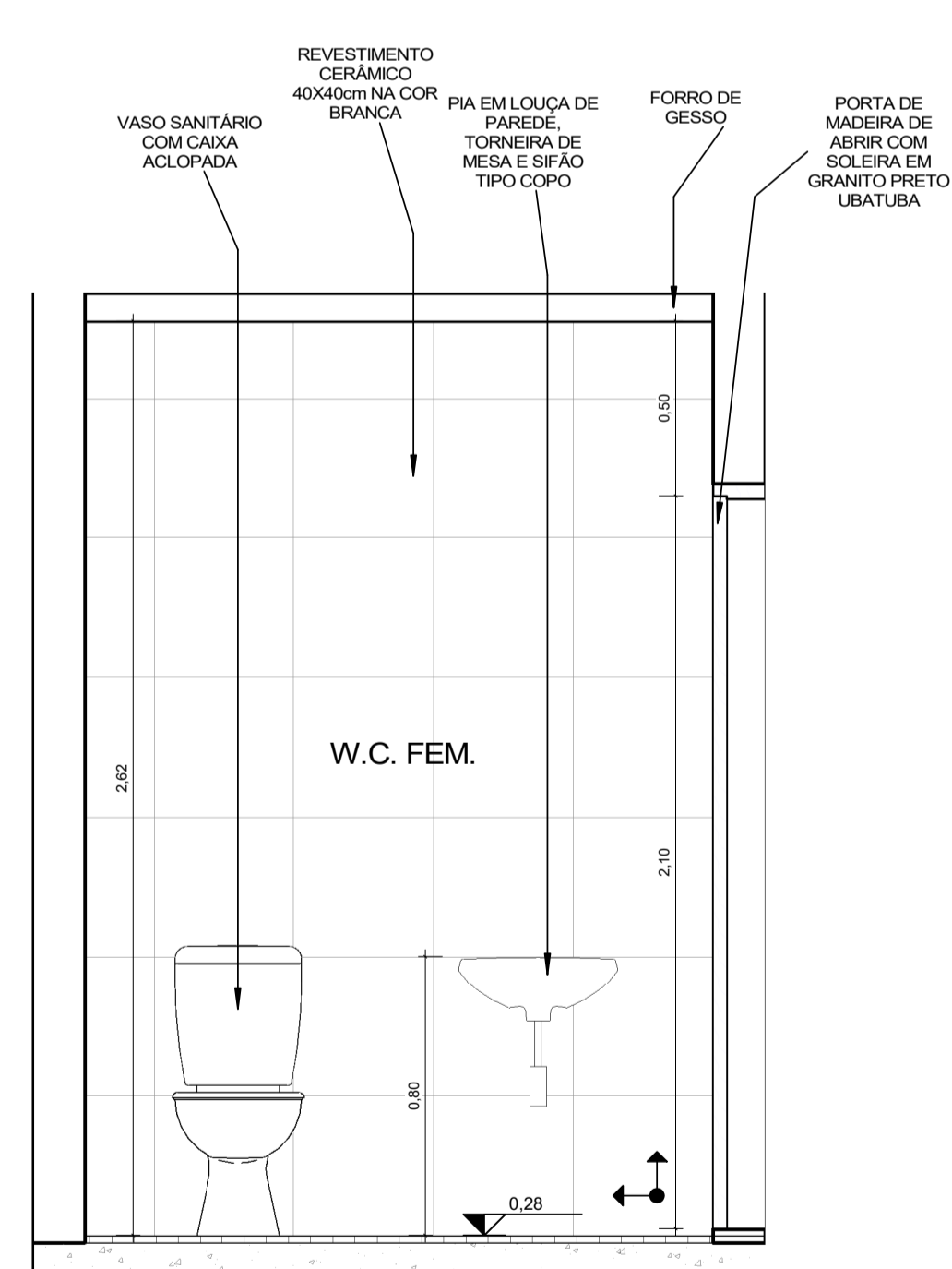

6 | VISTA 06 - W.C. FEM.
1 : 20

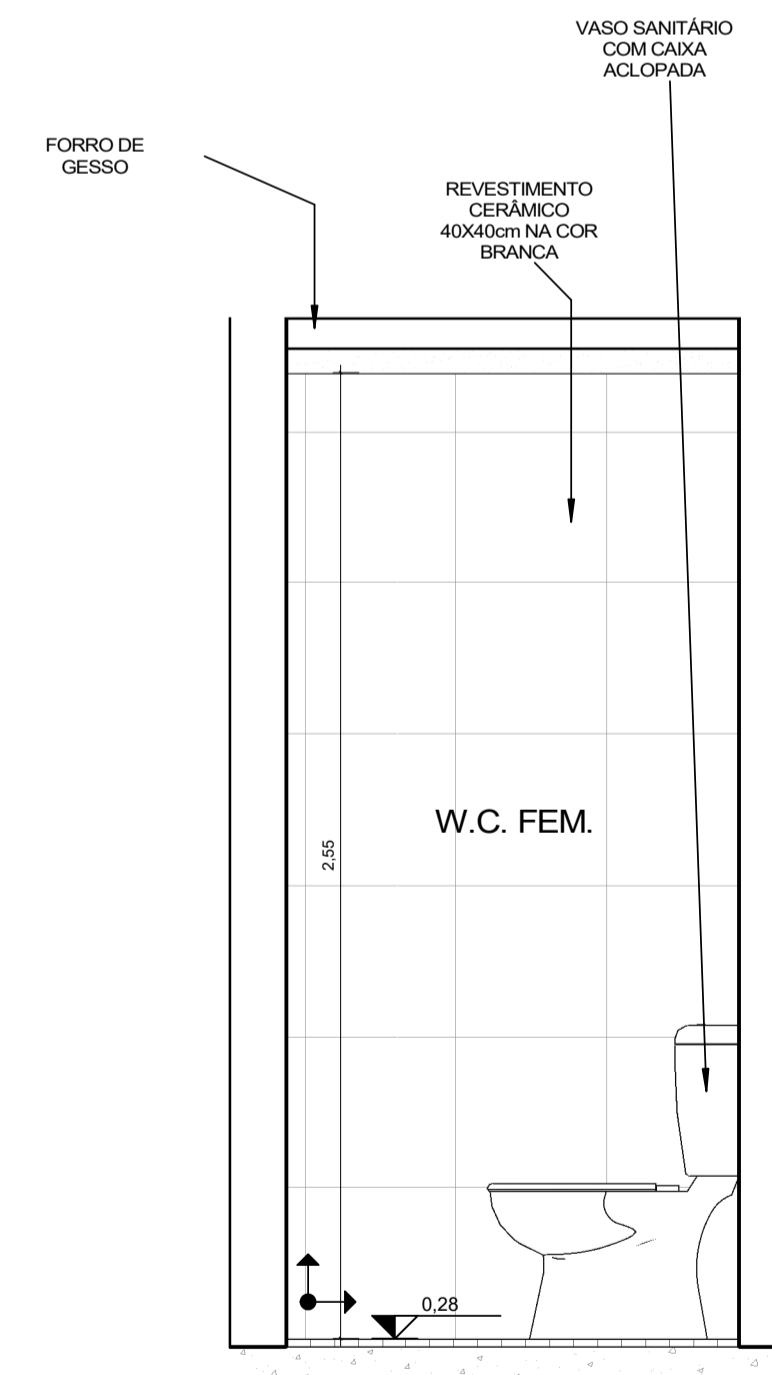

7 | VISTA 07 - W.C. FEM.
1 : 20

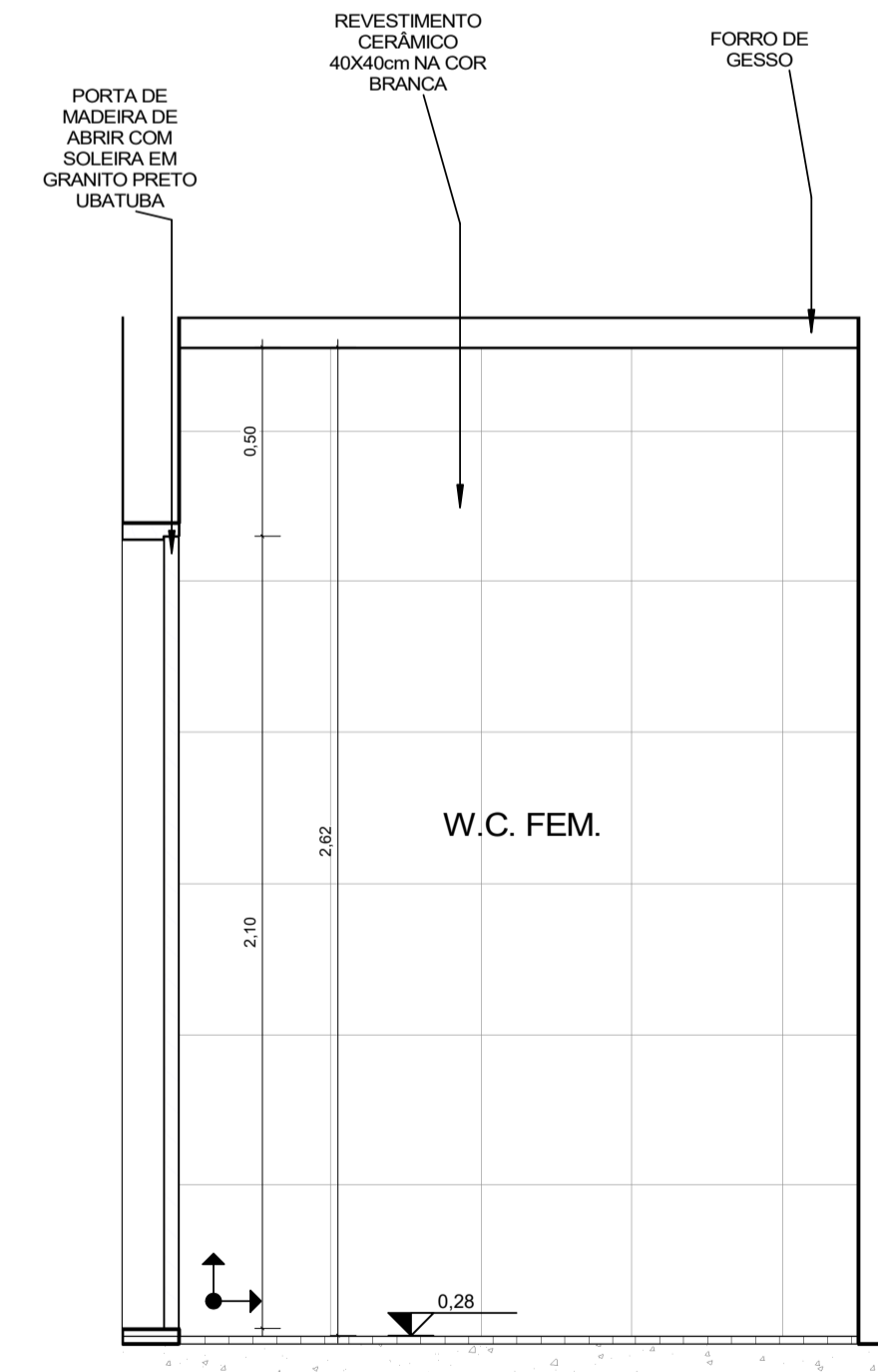

8 | VISTA 08 - W.C. FEM.
1 : 20

APROVAÇÃO:

_____ PROPRIETÁRIO	_____ FISCALIZAÇÃO
Maria Luana Amaral Nunes CREA Nº A202060-3 Ins. Rec. Prof. e Urbanista Nº 000072886 MARIA LUANA AMARAL NUNES ARQUITETA E URBANISTA - CAU: A202060-3	

 JOTA BARROS PROJETOS	PREFEITURA MUNICIPAL DE MILHÃ-CE DESENHO: 01/01 PRANCHA Nº: 14/ 14
	PROJETO PARA A CONSTRUÇÃO DE AUDITÓRIO NA ESCOLA CLEONICE PINHEIRO BEZERRA ROSA NO MUNICÍPIO DE MILHÃ-CE PROJETO ARQUITETÔNICO PLANTA BAIXA E VISTAS - W.C. FEM., W.C. MASC. E W.C. P.c.D. Copiar 1
LOCAL: RUA PEDRO JOSE DE OLIVEIRA, MILHÃ-CE	ESCALA:
PROJETISTA: MARIA LUANA AMARAL NUNES - ARQUITETA E URBANISTA - CAU: A202060-3	INDICADA:
PROPRIETÁRIO: PREFEITURA MUNICIPAL DE MILHÃ-CE	DATA:
DESENHISTA: LUANA NUNES	JANEIRO/2024
ARQUIVO: REF. ESCOLA CLEONICE_R01.rvt	

