

01 PLANTA BAIXA
ESCALA 1/50

Lista de materiais - Planta		
Água fria		
Aparelho		
Ducha higiênica		3 pç
25mm x 1/2"		
Torneira de lavatório		3 pç
25 mm - 1/2"		
Vaso Sanitário c/ cx. acoplada		3 pç
1/2"		
Metais		
Registro de gaveta c/ canopla cromada		4 pç
3/4"		
PVC Acessórios		
Engate flexível cobre cromado com canopla		3 pç
1/2 - 30cm		
Engate flexível plástico		3 pç
1/2 - 30cm		
PVC rígido soldável		
Adapt sold.curto c/bolsa-rosca p registro		8 pç
25 mm - 3/4"		
Joelho 90° soldável		13 pç
25 mm		
Luva de correr p/ tubo		4 pç
25 mm		
Tubos		24.09 m
25 mm		
Tê 90 soldável		8 pç
25 mm		
PVC soldável azul c/ bucha latão		
Joelho de redução 90° soldável com bucha de latão		9 pç
25 mm - 1/2"		

Legenda de condutos - Planta

Água fria

Legenda - Planta

Registro de gaveta c/canopla cromada c/PVC soldável

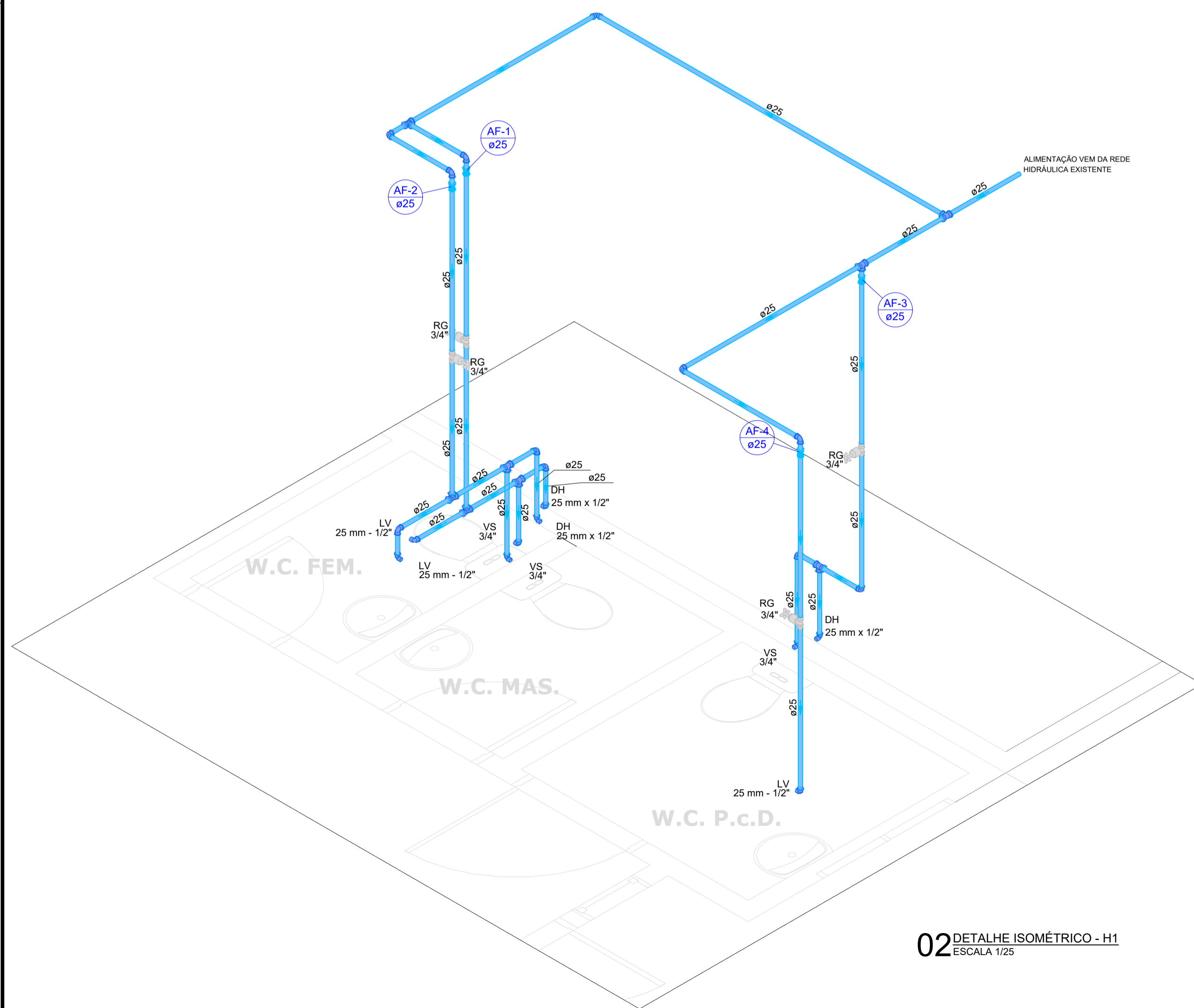

02 DETALHE ISOMÉTRICO - H1
ESCALA 1/25

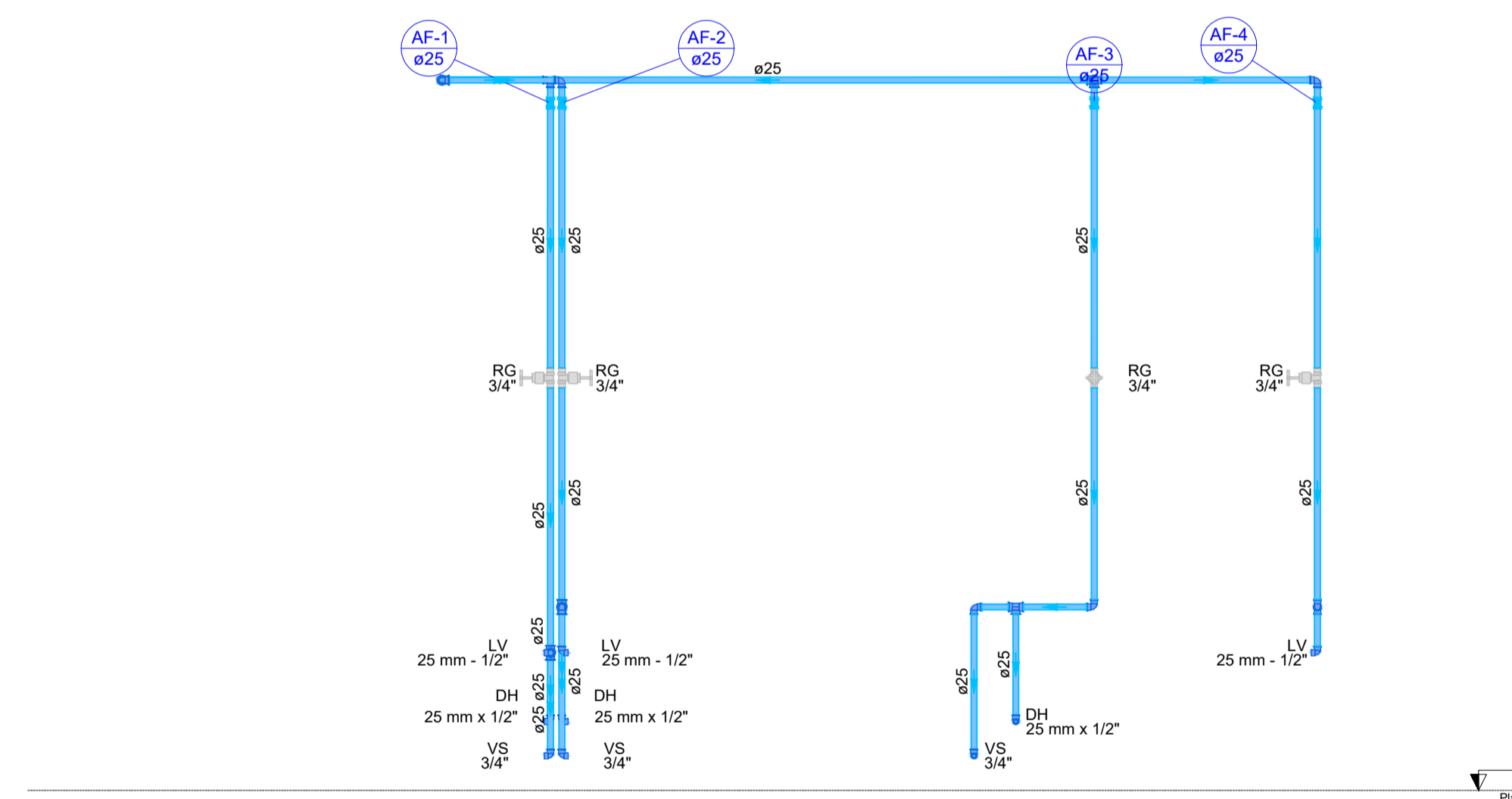

03 CORTE - C1
ESCALA 1/25

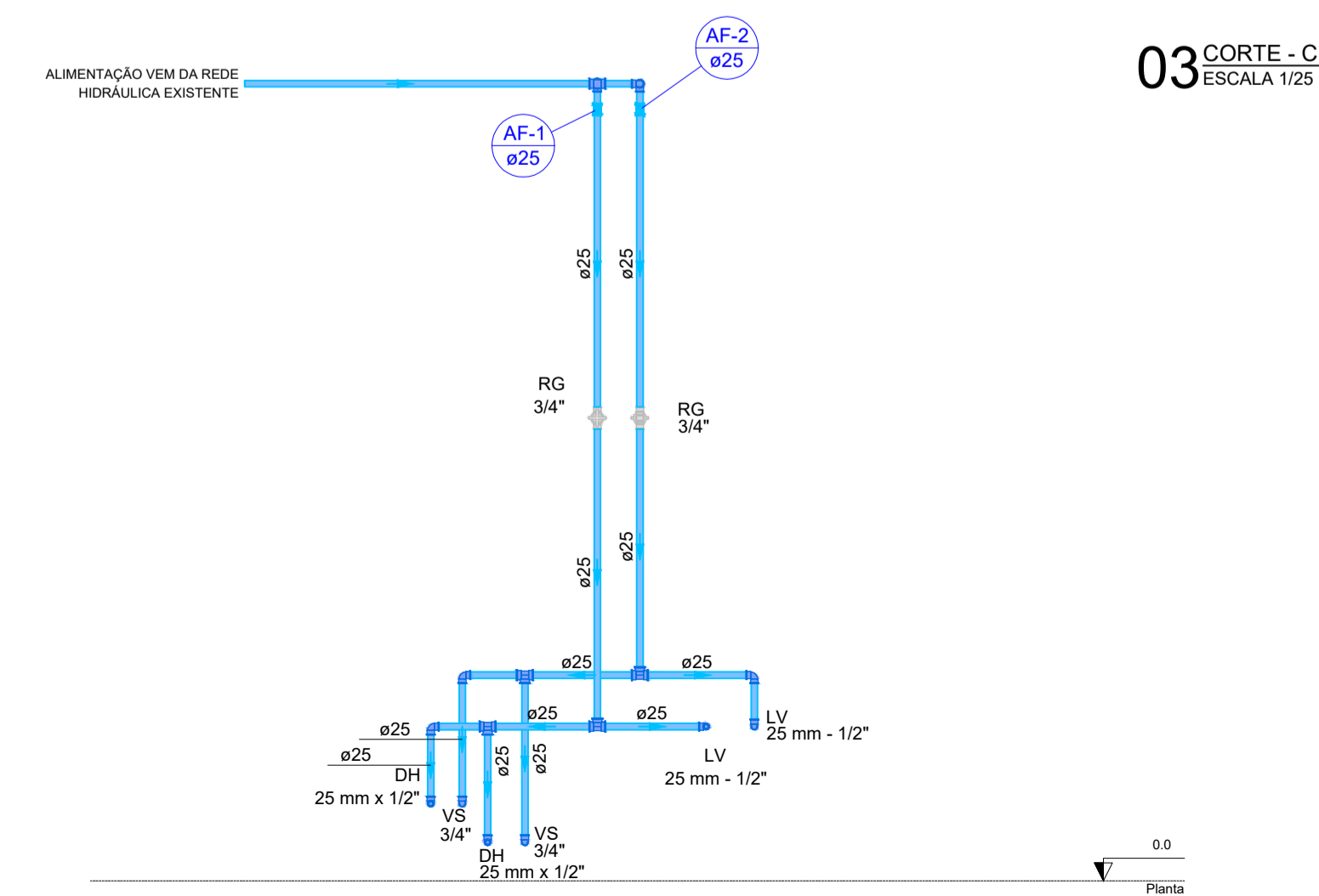

04 CORTE - C2
ESCALA 1/25

APROVAÇÃO:	
PROPRIETÁRIO	FISCALIZAÇÃO
 MARIA LUANA AMARAL NUNES - ARQUITETA E URBANISTA - CAU: A292060-3	
 JOTA BARROS PROJETOS <small>Rua Tel. de São Carlos nº 4105 - Fone: 011-3091-1100 - São Carlos - SP</small> e-mail: contato@jotabarrosprojetos.com.br www.jotabarrosprojetos.com.br	PREFEITURA MUNICIPAL DE MILHÃ-CE DESENHO: 01/01 PRANCHA Nº: 01/01 PROJETO PARA A CONSTRUÇÃO DE AUDITÓRIO NA ESCOLA CLEONICE PINHEIRO BEZERRA ROSA NO MUNICÍPIO DE MILHÃ-CE INSTALAÇÕES HIDRÁULICAS PLANTA BAIXA, DETALHE ISOMÉTRICO E CORTES
LOCAL: RUA PEDRO JOSE DE OLIVEIRA, MILHÃ-CE	ESCALA:
PROJETISTA: MARIA LUANA AMARAL NUNES - ARQUITETA E URBANISTA - CAU: A292060-3	INDICADA
PROPRIETÁRIO: PREFEITURA MUNICIPAL DE CARIDADE	DATA:
DESENHISTA: STEPHANIE GOMES	JANEIRO/2024
ARQUIVO: HID_REF_AUD.ESC.CLE_MILHÃ - RD.WGS	