

O quantitativo de pintura e textura não é fornecido pelo projeto pois o cálculo do mesmo está relacionado ao rendimento e execução dele, dessa forma deve ser realizado pela equipe de execução e/ou fornecedora do material.

Vale destacar que o presente quantitativo não contém o percentual de perca das peças selecionadas sendo necessário que o fornecedor e/ou executor avaleie o percentual a ser adicionado para execução do projeto. o

Vale destacar que o presente quantitativo não contém o percentual de perca das peças selecionadas sendo necessário que o fornecedor e/ou executor avaleie o percentual a ser adicionado para execução do projeto. o

6. Forro

Para o projeto apresentado, visando a redução de custos, em toda a edificação, foram contemplados a instalação de forro PVC. Nas seguintes salas:

- Copa.
- Sala de reunião
- Consultório médico
- Recepção
- Wc's (Fem/Masc)

7. Luminotécnico.

O projeto Luminotécnico apresentado sugerimos a instalação de luminárias de sobrepor em LED, conforme modelo especificado abaixo:

Luminária Painel LED de Embutir ou Sobrepor 24W Luz Branca 29,5x29,5cm Inspire



Andrielle Barros Barbosa
Engenheira Civil
CREA Nº 347628CE

OBS: vale ressaltar que nos ambientes em que o forro será em PVC, adotar as luminárias de embutir e nos locais onde o forro é laje aparente, deverá seguir o padrão de sobrepor.

8. Climatização.

Para a climatização dos ambientes foram seguidos os parametros de equipamentos abaixo:

- Consultório médico – Ar condicionado Split 12.000BTU.



- Recepção – 02 Ventiladores Tufão.

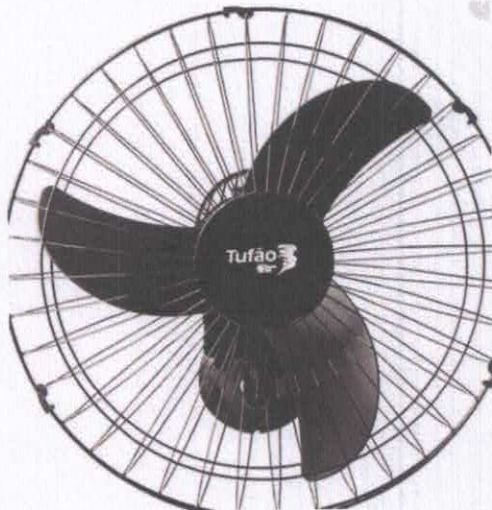

Andriela Barros Barbosa
Engenheira Civil
CREA Nº 347628CE

- Sala de reunião – 02 Ventiladores Tufão.

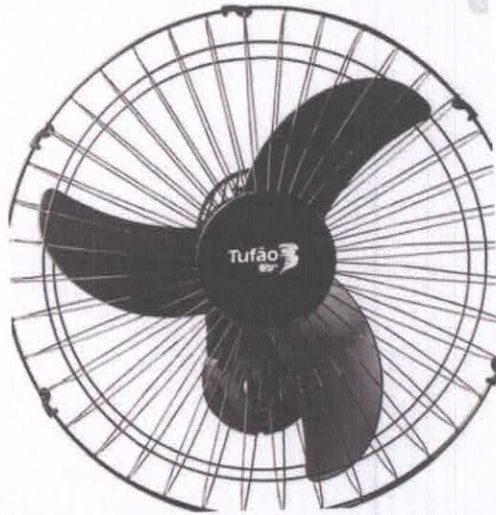

- Wc's – 01 exaustor residencial em cada banheiro.



Andriele Barros Barbosa
Engenheira Civil
CREA Nº 347628CE

9. Área externa.

Na área externa, além da revitalização da pintura da fachada, será também ampliada a calçada, que terá um acabamento em cimento "queimado" e acrímico de um beiral de cobertura medindo 20 metros por 1.00m. Será previsto também a construção de uma pequena marquise alinhado com o acesso principal ao Ver planta abaixo:



Mariele Barros Barbosa
Engenheira Civil
CREA Nº 347628CE

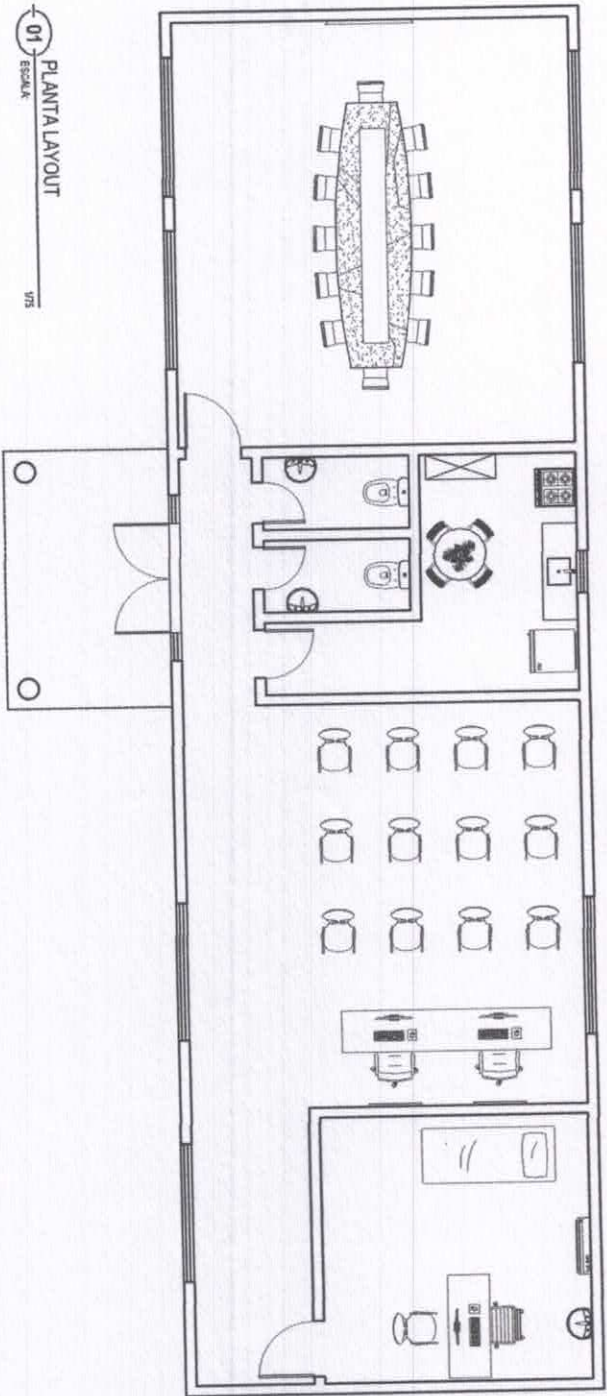

01 ESCALA
PLANTA LAYOUT
1/75

Andrielle Barros Barbosa
Andrielle Barros Barbosa
Engenheira Civil
CREA Nº 347628CE

DATA: 26/07/20	PROJETOS: PLANTA LAYOUT	ESCALA: 1/75	ENGENHEIRO: XXXXXXXX	PRANCHA: 01/04		Andrielle Barros Engº CIVIL CREA: 347628 - CE FONE: (89) 93540732
DESENHO: Tiago Sousa Talysson Farias			END.:			

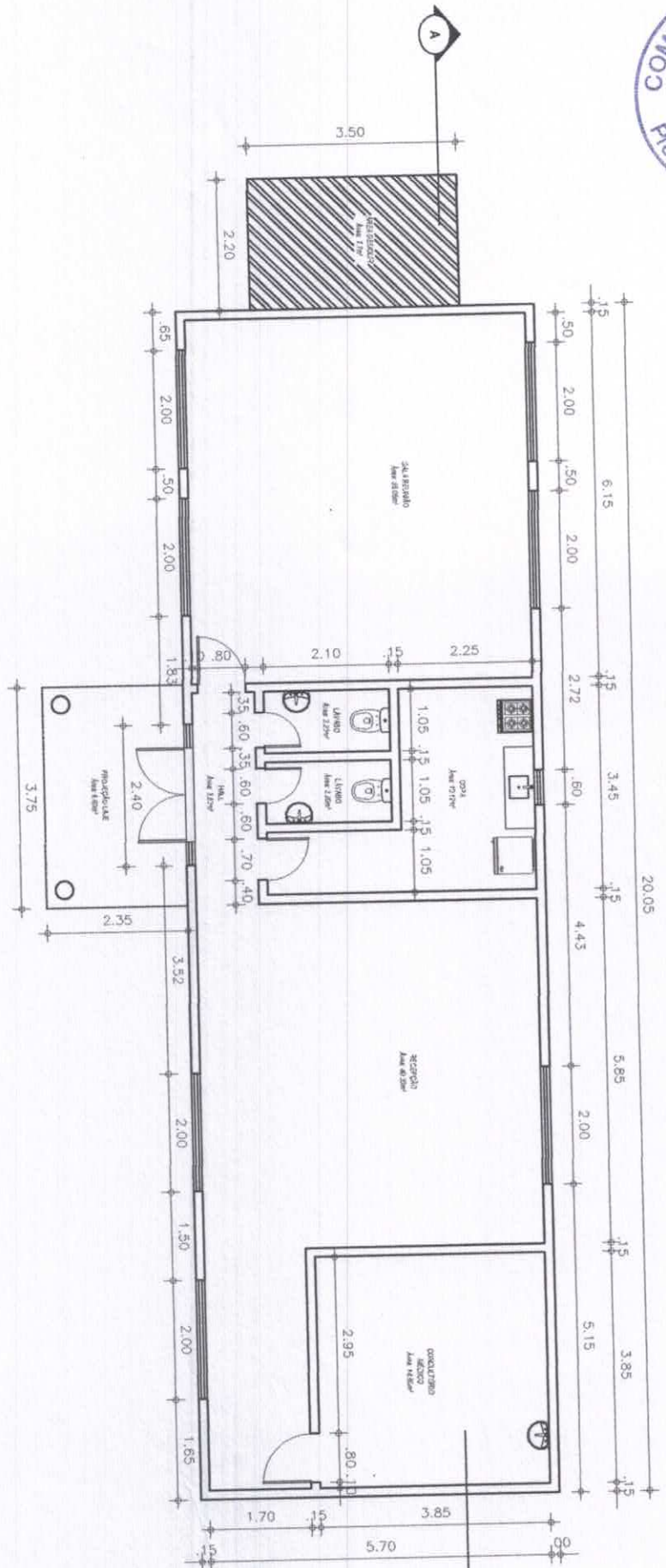

02 PLANTA BAIXA
ESCALA: 1/75



Andrielle Barros Barbosa
Andrielle Barros Barbosa
 Engenheira Civil
 CREA Nº 347628CE

DATA: 26/07/20	PROJETOS: PLANTA BAIXA	ESCALA: 1/75	ENGENHEIRO: XXXXXXXX	PRANCHIA: 02/104	
DESENHO: Tiago Sousa Talysson Farias			END.:	Andrielle Barros Eng.ª civil CREA: 347628 - CE FONE: (88) 93540732	

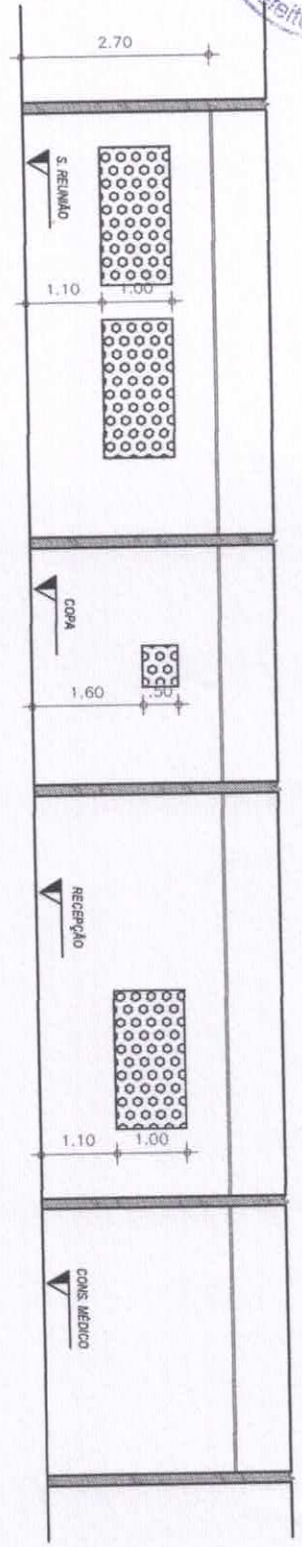

04 PLANTA CORTE AA
ESCALA: 1/75

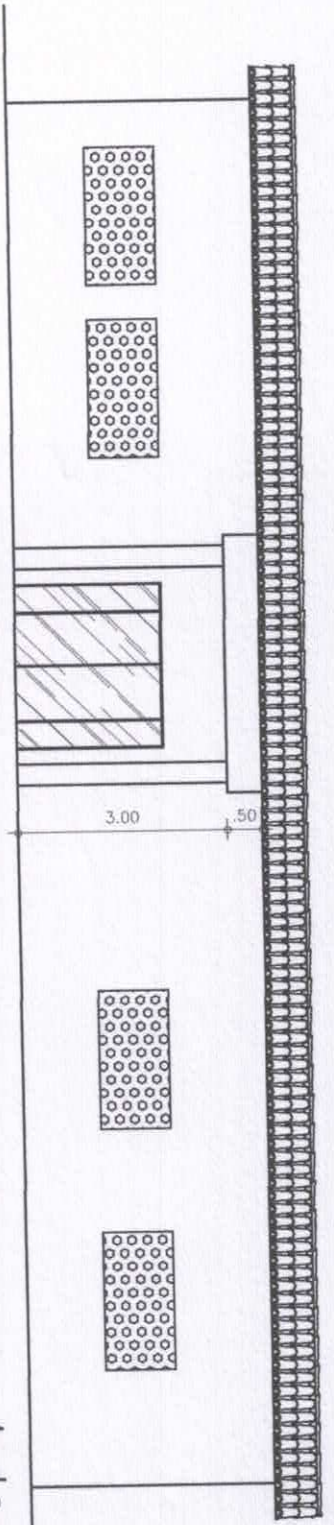

05 PLANTA VISTA FACHADA
ESCALA: 1/75

Andrielle Barros Barbosa
 Andrielle Barros Barbosa
 Engenheira Civil
 CREA Nº 347628CE

DATA: 26/07/20	PROJETOS:	ESCALA: 1/75	ENGENHEIRO: XXXXXXXX	FRANCHA:		Andrielle Barros Engº civil CREA: 347628 - CE FONE: (88) 93540782
DESENHO: Tiago Sousa Talysson Farias	PLANTA CORTE AA PLANTA VISTA FACHADA		END.:	03/04		

**RELATÓRIO FOTOGRÁFICO
LEVANTAMENTO TÉCNICO - UNIDADE BÁSICA DE SAÚDE JAPÃO**

OBJETO: REFORMA UBS JAPÃO



LOCAL: MILHÃ - CE



FOTO 01



FOTO 02



FOTO 03



FOTO 04



FOTO 05



FOTO 06

FOTO 01 – Fachada frontal e lateral;

FOTO 02 – Entrada do prédio da unidade Japão;

FOTO 03 – Local da sala de reunião;

FOTO 04 – Recepção e acesso consultório médico;

FOTO 05 – Entrada consultório médico;

FOTO 06 – Banheiros, masculino e feminino;

Andriele Barros Barbosa
Andriele Barros Barbosa
Engenheira Civil
CREA Nº 347628CE

**RELATÓRIO FOTOGRÁFICO
LEVANTAMENTO TÉCNICO - UNIDADE BÁSICA DE SAÚDE JAPÃO**



OBJETO: REFORMA UBS JAPÃO

LOCAL: MILHÃ - CE



FOTO 07

FOTO 07 - Entrada de acesso a sala de reunião;

Andrielle Barros Barbosa
Andrielle Barros Barbosa
Engenheira Civil
CREA Nº 347628CE



MEMORIAL DE CÁLCULO JAPÃO

SERVIÇO	AMBIENTE	COMPRIMENTO	LARGURA	ALTURA	VALOR TOTAL AMBIENTE	UNIDADE DE MEDIDA	TOTAL SOMATORIA
DEMOLIÇÃO ALVENARIAS	ÁREA EXTERNA PORTAS W/C	4,4	7	0,8	34,2	m²	34,2
REBOCO	SALA MEDICO	8	-	8	64	m²	64
EXECUÇÃO DE LAJE VOLTERRANA	ÁREA EXTERNA	2,35	3,75	-	8,8125	m²	8,8125
EXECUÇÃO DE PILARES CONCRETO	ÁREA EXTERNA	0,3 x 4	0,3 x 4	3	4,32	m²	4,32
FECHAMENTO COBOGO	SALA MEDICO	1	2	-	2	m²	2
EXECUÇÃO CALÇADA	ÁREA EXTERNA	2,35	3,75	-	8,8125	m²	8,8125
PINTURA CALÇADA DE CONTORNO	ÁREA EXTERNA	64,2	0,5	-	32,1	m²	64,2
INSTALAÇÃO MEIO FIO CONTORNO	ÁREA EXTERNA	64,2	-	-	-	m²	64,2
RETELHAMENTO 50%	ÁREA EXTERNA	120m² / 50%	-	-	-	m²	60
SUBSTITUIÇÃO MADEIRAMENTO COBERTA 50%	ÁREA EXTERNA	120m² / 50%	-	-	-	m²	60
EXECUÇÃO BERNAL	ÁREA EXTERNA	20	1	2,3	46	und	46
INSTALAÇÃO PORTA LAMBRÍ	ÁREA EXTERNA	2	-	2,1	4,2	m²	4,2
INSTALAÇÃO DE PORTAS INTERNAS	CONSULTÓRIO MEDICO	0,8	-	2,1	1,68	m²	1,68
INSTALAÇÃO DE PORTAS INTERNAS	PORTA ACESSO PRINCIPAL	0,8	-	2,1	1,68	m²	1,68
INSTALAÇÃO NOVAS PORTAS	ENFERMAGEM	0,8	-	2,1	1,68	und	1,68
INSTALAÇÃO DE CAVA D'ÁGUA 50%	ÁREA EXTERNA	-	-	-	1	und	1
INSTALAÇÃO DE AR CONDICIONADOS	SALA MEDICO	-	-	-	35,05	m²	35,05
ASSENTAMENTO DE CERÂMICA PISO	SALA DE REUNIÃO	-	-	-	40	m²	40
	RECEPÇÃO	-	-	-	3,8	m²	3,8
	CIRCULAÇÃO	-	-	-	10,12	m²	10,12
	COZINHA	-	-	-	4,4	m²	4,4
	WCS	-	-	-	6,76	m²	6,76
	CORREDOR 02	-	-	-	14,8	m²	14,8
	SALA MEDICO	-	-	-	14,8	m²	14,8
	COZINHA	-	-	-	16,5	m²	16,5
	WCS MASC	11	1,5	1,6	10,08	m²	10,08
	WCS FEM	6,3	1,8	1,6	10,08	m²	10,08
	SALA DE REUNIÃO	6,3	5	1,8	118,5	m²	118,5
	RECEPÇÃO	23,7	5	5	115,8	m²	115,8
	CIRCULAÇÃO	23,16	5	5	45,8	m²	45,8
	COZINHA	8,16	3,5	3,5	70	m²	70
	WCS MASC	20	3,5	3,5	22,05	m²	22,05
	WCS FEM	6,3	3,5	3,5	22,05	m²	22,05
	SALA MEDICO	15,4	5	5	17	m²	17
	WCS MASC	52,1	5	5	260,5	m²	260,5
	WCS FEM	15,4	5	5	12,2	m²	12,2
	FACHADA	12,2	1	1	56,8	m²	56,8
	PLATIBANDA FACHADA	11,36	5	5	35,05	m²	35,05
	CORREDOR 02	-	-	-	40	m²	40
	SALA DE REUNIÃO	-	-	-	3,8	m²	3,8
	RECEPÇÃO	-	-	-	10,12	m²	10,12
	CIRCULAÇÃO	-	-	-	4,4	m²	4,4
	WCS	-	-	-	6,76	m²	6,76
	SALA MEDICO	-	-	-	14,8	m²	14,8
	CORREDOR 02	-	-	-	14,8	m²	14,8
	COZINHA	-	-	-	150	m²	150
	ÁREA EXTERNA	-	-	-	-	m²	-
LMPEZA TERRENO	ÁREA EXTERNA	-	-	-	-	m²	150

Andrielle Barros Barbosa
 Andrielle Barros Barbosa
 Engenheira Civil
 CREA Nº 347628CE

PLANILHA ORÇAMENTÁRIA



OBRA: REFORMA UBS- JAPÃO
 CLIENTE: PREFEITURA MUNICIPAL DE MILHÃ-CE

DATA: 23/07/2020

BDI: 25,94% Fis.

SEINFRA 026.1 COM DESONERAÇÃO 85,20% HORA MES REF.
 SINAPI 2020/06 COM DESONERAÇÃO 84,13% COMPOSIÇÕES PRÓPRIAS



ITEM	CÓDIGO	DESCRIÇÃO	FONTE	UND	QUANTIDADE	PREÇO UNITÁRIO R\$	PREÇO TOTAL R\$
1	ADMINISTRAÇÃO						4.429,88
1.1	COMP-ADM 3	ADMINISTRAÇÃO	PRÓPRIA	MÊS	2,00	2.214,94	4.429,88
2	SERVIÇOS PRELIMINARES						1.410,63
2.1	C1937	PLACAS PADRÃO DE OBRA	SEINFRA	M2	6,00	157,37	944,22
2.2	97622	DEMOLIÇÃO DE ALVENARIA DE BLOCO FURADO, DE FORMA MANUAL, SEM REAPROVEITAMENTO. AF_12/2017	SINAPI	M3	5,62	36,95	207,66
2.3	C0702	CARGA MANUAL DE ENTULHO EM CAMINHÃO BASCULANTE	SEINFRA	M3	5,62	19,85	111,56
2.4	C2530	TRANSPORTE DE MATERIAL, EXCETO ROCHA EM CAMINHÃO ATÉ 10KM	SEINFRA	M3	5,62	26,19	147,19
3	ESTRUTURA						6.145,65
3.1	C4458	LAJE PRÉ-FABRICADA TRELIÇADA P/ FÔRRO - VÃO ACIMA DE 4,81 m	SEINFRA	M2	8,81	114,88	1.012,09
3.2	I2443	TIJOLO CERÂMICO PARA LAJE VOLTERRÂNEA	SEINFRA	UN	162,00	0,47	76,14
3.3	93184	VERGA PRÉ-MOLDADA PARA PORTAS COM ATÉ 1,5 M DE VÃO, AF_03/2016	SINAPI	M	1,00	18,22	18,22
	C0216	ARMADURA CA-50A MÉDIA D= 6,3 A 10,0mm	SEINFRA	KG	130,55	7,92	1.034,75
	C0843	CONCRETO PMIBR., FCK 25 MPa COM AGREGADO ADQUIRIDO	SEINFRA	M3	1,40	360,74	505,04
	C0217	ARMADURA CA-60 FINA D=3,40 A 5,40mm	SEINFRA	KG	14,84	7,63	116,20
	M06027	PILAR DE MANILHA DE CONCRETO POROSO D=30CM, COM CONCRETO ARMADO COMPLETAMENTE EXECUTADO	PRÓPRIA	M	8,00	101,67	813,36
	C1603	LANÇAMENTO E APLICAÇÃO DE CONCRETO C/ ELEVÇÃO	SEINFRA	M3	1,40	194,83	272,76
	C1399	FORMA PLANA CHAPA COMPENSADA PLASTIFICADA, ESP.= 12mm UTIL 5X	SEINFRA	M2	17,22	88,44	1.522,94
	C4448	LAJE PRÉ-FABRICADA P/ PISO - VÃO ATÉ 2 m	SEINFRA	M2	5,06	79,56	402,57
	COMP-74107/001	ESCORAMENTO DE LAJE PRÉ-MOLDADA	PRÓPRIA	M2	13,87	26,79	371,58
4	ALVENARIA DE VEDAÇÃO						498,64
4.1	C0047	ALVENARIA DE BLOCO CERÂMICO FURADO (9x19x39)cm C/ARGAMASSA MISTA DE CAL HIDRATADA, ESP=9 cm	SEINFRA	M2	2,00	26,78	53,56
4.2	C0806	COBOGO DE CIMENTO TIPO VENEZIANO (50X50X6)cm C/ARG. CIMENTO E AREIA TRAÇO 1:3	SEINFRA	M2	8,00	55,76	446,08
5	REVESTIMENTOS						20.086,34
5.1	PISO						11.869,31
5.1.1	C3410	CALÇADA DE PROTEÇÃO EM CIMENTADO C/ BASE DE CONCRETO	SEINFRA	M2	8,81	204,14	1.798,41
5.1.2	C2996	CERÂMICA ESMALTADA RETIFICADA C/ ARG. PRÉ-FABRICADA ATÉ 30x30 cm (900 cm²) - PEL-5/PEL-4 - P/ PISO	SEINFRA	M2	114,93	64,72	7.438,21
5.1.3	C1123	REJUNTAMENTO C/ ARG. PRÉ-FABRICADA, JUNTA ATÉ 2mm EM CERÂMICA, ACIMA DE 30x30 cm (900 cm²) E PORCELANATOS (PAREDE/PISO)	SEINFRA	M2	114,93	5,69	768,88
5.1.4	C3449	MEIO FIO PRÉ MOLDADO (0,07x0,30x1,00)m C/REJUNTAMENTO	SEINFRA	M	84,20	19,65	1.291,59
5.1.5	C1910	PINTURA P/PISO À BASE LATEX ACRÍLICO, TIPO "NOVACOR"	SEINFRA	M2	32,10	18,76	602,29
5.2	PAREDE						8.216,99
5.2.1	C0776	CHAPISCO C/ ARGAMASSA DE CIMENTO E AREIA S/PENEIRAR TRAÇO 1:3 ESP= 5mm P/ PAREDE	SEINFRA	M2	60,00	5,19	311,40
5.2.2	C3029	EMBOÇO C/ ARGAMASSA DE CIMENTO E AREIA PENEIRADA, TRAÇO 1:4	SEINFRA	M2	60,00	31,60	1.908,00
5.2.3	C3037	REBOCO C/ ARGAMASSA DE CIMENTO E AREIA PENEIRADA, TRAÇO 1:4	SEINFRA	M2	60,00	35,09	2.105,40
5.2.4	C4434	CERÂMICA ESMALTADA RETIFICADA C/ ARG. CIMENTO E AREIA ACIMA DE 30x30cm (900 cm²) - PEL-5/PEL-4 P/ PAREDE	SEINFRA	M2	36,66	99,30	3.640,34
5.2.5	C1120	REJUNTAMENTO C/ ARG. PRÉ-FABRICADA, JUNTA ATÉ 2mm EM CERÂMICA, ATÉ 30x30 cm (900 cm²) (PAREDE/PISO)	SEINFRA	M2	36,96	6,87	251,85
6	FÔRRO						6.665,44
6.1	C4468	FORRO PVC - LAMBRI (100x6000 OU 200x6000)mm - FORNECIMENTO E MONTAGEM	SEINFRA	M2	114,93	58,00	6.665,44
7	PINTURA						26.593,86
7.1	PAREDES EXTERNAS						8.404,42
7.1.1	C4913	REMOÇÃO DE PINTURA LATEX (RASPAGEM E/OU LIXAMENTO E/OU ESCOVAÇÃO)	SEINFRA	M2	272,70	5,28	1.439,96
7.1.2	C1207	EMASSAMENTO DE PAREDES EXTERNAS 2 DEMÃOS C/MASSA ACRÍLICA	SEINFRA	M2	272,70	12,96	3.534,99
7.1.3	88489	APLICAÇÃO MANUAL DE PINTURA COM TINTA LATEX ACRÍLICA EM PAREDES, DUAS DEMÃOS. AF_08/2014	SINAPI	M2	272,70	12,58	3.430,67
7.2	PAREDES INTERNAS						18.179,94
7.2.1	88497	APLICAÇÃO E LIXAMENTO DE MASSA LATEX EM PAREDES, DUAS DEMÃOS. AF_08/2014	SINAPI	M2	528,00	9,69	5.116,32
7.2.2	C1208	EMASSAMENTO DE PAREDES INTERNAS 2 DEMÃOS C/MASSA DE PVA	SEINFRA	M2	528,00	12,16	6.420,48

Andrielo Barros Barbosa
 Engenheira Civil
 CREA Nº 347628CE



7.2.3	88489	APLICAÇÃO MANUAL DE PINTURA COM TINTA LÁTEX ACRILICA EM PAREDES, DUAS DEMÃOS. AF_06/2014	SINAPI	M2	528,00		
8	COBERTURA						
8.1	C2201	RETELHAMENTO C/ TELHA CERÂMICA 70% NOVA	SEINFRA	M2	94,00	41,79	11.833,36
8.2	C4460	MADEIRAMENTO P/ TELHA CERÂMICA -70% (RIPA, CAIBRO, LINHA)	SEINFRA	M2	104,00	75,40	7.841,80
8.3	C3448	BEIRAL DE MADEIRA	SEINFRA	M	20,00	24,07	481,40
9	ESQUADRIAS						
9.1	C2210	RETIRADA DE PORTAS E JANELAS, INCLUSIVE BATENTES	SEINFRA	M2	6,72	11,99	80,57
9.2	C4428	PORTA TIPO PARANÁ (0,80 x 2,10 m), COMPLETA	SEINFRA	UN	4,00	665,45	2.661,80
9.3	C1968	PORTA DE ALUMÍNIO C/VIDRO CRISTAL TEMPERADO	SEINFRA	M2	4,80	347,71	1.598,47
9.4	C1206	EMASSAMENTO DE ESQUADRIAS DE MADEIRA P/TINTA ÓLEO OU ESMALTE 2 DEMÃOS	SEINFRA	M2	6,72	14,31	96,16
9.5	C3659	PORTÃO DE METALON E BARRA CHATA DE FERRO C/FECHADURA E DOBRADIÇA, INCLUS. PINTURA ESMALTE SINTÉTICO	SEINFRA	M2	4,60	379,95	1.747,77
10	INSTALAÇÕES ELÉTRICAS						
10.1	00042425	AR CONDICIONADO SPLIT INVERTER, HI-WALL (PAREDE), 12000 BTU/H, CICLO FRIO, 60HZ, CLASSIFICACAO A (SELO PROCEL), GAS HFC, CONTROLE S/FIO	SINAPI	UN	1,00	1.690,76	1.690,76
10.2	M18447	VENTILADOR DE PAREDE OSCILANTE DIÂMETRO	PRÓPRIA	UN	4,00	248,49	993,96
10.3	C1477	INSTALAÇÃO DE EXAUSTOR ELÉTRICO TIPO DOMICILIAR	SEINFRA	UN	2,00	227,85	455,70
10.4	C1947	PONTO ELÉTRICO, MATERIAL E EXECUÇÃO	SEINFRA	PT	31,00	197,35	6.117,85
10.5	C2067	QUADRO DE DISTRIBUIÇÃO DE LUZ EMBUTIR ATÉ 12 DIVISÕES 207X332X95mm, C/BARRAMENTO	SEINFRA	UN	1,00	246,40	246,40
10.6	C1087	DISJUNTOR BIPOLAR EM QUADRO DE DISTRIBUIÇÃO 32A	SEINFRA	UN	1,00	72,67	72,67
10.7	C1082	DISJUNTOR BIPOLAR EM QUADRO DE DISTRIBUIÇÃO 16A	SEINFRA	UN	11,00	72,67	799,37
10.8	C4540	LUMINÁRIA DE EMBUTIR CORPO E GRADE DE PROTEÇÃO EM LIGA DE ALUMÍNIO FUNDIDO, REFLETOR EM CHAPA DE ALUMÍNIO ANODIZADO	SEINFRA	UN	7,00	133,69	935,83
10.9	COMP.PESQUI	PAINEL PLAFON DE LED QUADRADO SOBREPOR 50W		UN	21,00	100,00	2.100,00
11	INSTALAÇÕES HIDRÁULICAS						
11.1	C3441	CAIXA D'ÁGUA EM FIBERGLASS - CAP. 500L	SEINFRA	UN	1,00	217,83	217,83
11.2	C2625	TUBO PVC SOLD. MARROM INCL. CONEXÕES D= 25mm(3/4")	SEINFRA	M	40,00	16,71	668,40
11.3	C1729	LUVA PVC SOLD. MARROM D= 25mm (3/4")	SEINFRA	UN	10,00	3,99	39,90
11.4	C0953	COTOVELO PVC SOLD. MARROM D=25mm (3/4")	SEINFRA	UN	15,00	6,96	104,40
11.5	89980	LUVA COM BUCHA DE LATÃO, PVC, SOLDÁVEL, DN 25MM X 3/4", INSTALADO EM PRUMADA DE ÁGUA - FORNECIMENTO E INSTALAÇÃO. AF_12/2014	SINAPI	UN	6,00	6,65	39,90
11.6	C1618	LAVATÓRIO DE LOUÇA BRANCA C/COLUNA, C/ TORNEIRA E ACESSÓRIOS	SEINFRA	UN	3,00	458,91	1.376,71
11.7	C3018	PIA DE AÇO INOX (2.20x0.60)m C/ 1 CUBA E ACESSÓRIOS	SEINFRA	UN	1,00	779,80	779,80
12	INSTALAÇÕES SANITÁRIAS						
12.1	86932	VASO SANITÁRIO SIFONADO COM CAIXA ACOPLADA LOUÇA BRANCA - PADRÃO MÉDIO, INCLUSO ENGATE FLEXÍVEL EM METAL CROMADO, 1/2 X 40CM - FORNECIMENTO E INSTALAÇÃO. AF_01/2020	SINAPI	UN	2,00	392,83	785,66
12.2	C2594	TUBO PVC BRANCO P/ESGOTO D=100mm (4") - JUNTA C/ANÉIS	SEINFRA	M	15,00	26,80	402,00
12.3	89823	LUVA DE CORRER, PVC, SERIE NORMAL, ESGOTO PREDIAL, DN 100 MM, JUNTA ELÁSTICA, FORNECIDO E INSTALADO EM PRUMADA DE ESGOTO SANITÁRIO OU VENTILAÇÃO. AF_12/2014	SINAPI	UN	5,00	17,10	85,50
12.4	89809	JOELHO 90 GRAUS, PVC, SERIE NORMAL, ESGOTO PREDIAL, DN 100 MM, JUNTA ELÁSTICA, FORNECIDO E INSTALADO EM PRUMADA DE ESGOTO SANITÁRIO OU VENTILAÇÃO. AF_12/2014	SINAPI	UN	4,00	12,52	50,08
12.5	89851	JOELHO 45 GRAUS, PVC, SERIE NORMAL, ESGOTO PREDIAL, DN 100 MM, JUNTA ELÁSTICA, FORNECIDO E INSTALADO EM SUBCOLETOR AÉREO DE ESGOTO SANITÁRIO. AF_12/2014	SINAPI	UN	2,00	16,33	32,66
12.6	I2012	TE PVC RÍGIDO, PARA ESGOTO - 100MM (4")	SEINFRA	UN	2,00	10,45	20,90
12.7	C2595	TUBO PVC BRANCO P/ESGOTO D=40mm (1 1/2")	SEINFRA	M	25,00	11,33	283,25
12.8	89724	JOELHO 90 GRAUS, PVC, SERIE NORMAL, ESGOTO PREDIAL, DN 40 MM, JUNTA SOLDÁVEL, FORNECIDO E INSTALADO EM RAMAL DE DESCARGA OU RAMAL DE ESGOTO SANITÁRIO. AF_12/2014	SINAPI	UN	4,00	6,60	26,40
12.9	C1760	LUVA SIMPLES PVC BRANCO P/ESGOTO 40mm (1 1/2")	SEINFRA	UN	6,00	6,33	37,98
12.10	89709	RALO SIFONADO, PVC, DN 100 X 40 MM, JUNTA SOLDÁVEL, FORNECIDO E INSTALADO EM RAMAL DE DESCARGA OU EM RAMAL DE ESGOTO SANITÁRIO. AF_12/2014	SINAPI	UN	2,00	9,65	19,30
12.11	98107	CAIXA DE GORDURA SIMPLES (CAPACIDADE: 36 L), RETANGULAR, EM ALVENARIA COM BLOCOS DE CONCRETO, DIMENSÕES INTERNAS = 0,2X0,4 M, ALTURA INTERNA = 0,8 M. AF_05/2018	SINAPI	UN	1,00	198,73	198,73
12.12	C0605	CAIXA DE INSPEÇÃO EM ALVENARIA - 1/2 TUOLO COMUM	SEINFRA	M2	1,00	113,40	113,40
12.13	98078	SUMIDOURO RETANGULAR, EM ALVENARIA COM TIJOLOS CERÂMICOS MACIÇOS, DIMENSÕES INTERNAS: 0,8 X 1,4 X 3,0 M, ÁREA DE INFILTRAÇÃO: 13,2 M² (PARA 5 CONTRIBUINTES). AF_05/2018	SINAPI	UN	1,00	2.819,97	2.819,97
13	DIVERSOS						
							6.563,39

Andriele Barros Barbosa
Engenheira Civil
CREA Nº 347628CE

13.1	C3629	PLACA EM CHAPA GALVANIZADA C/ESTRUTURA INTERNA EM METALON PINTADA, IMPRESSÃO EM VINIL 02 FACES, ABRAÇADEIRAS	SEINFRA	M2	6,75	635,87	4.292,12
13.2	C1625	LIMPEZA DE REVESTIMENTOS CERÂMICOS	SEINFRA	M2	151,69	5,83	883,77
13.3	C1628	LIMPEZA GERAL	SEINFRA	M2	150,00	9,25	1.367,50
VALOR ORÇAMENTO:							111.819,88
VALOR BDI TOTAL:							28.031,79
VALOR TOTAL:							140.850,78

Andriele Barros Barbosa
 Andriele Barros Barbosa
 Engenheira Civil
 CREA Nº 347628CE



RELATÓRIO ANALÍTICO - COMPOSIÇÕES DE CUSTOS



OBRA: REFORMA UBS- JAPÃO
 CLIENTE: PREFEITURA MUNICIPAL DE MILHÃ-CE

DATA : 23/07/2020 BDI : 25,94%
 FONTE VERSÃO HORA MES REF.
 SEINFRA 026.1 COM DESONERAÇÃO 85,20% - 12/2018
 SINAPI 2020/08 COM DESONERAÇÃO 84,13% 47,86% 07/2020
 COMPOSIÇÕES PRÓPRIAS - -

1.1. COMP-ADM 3 - ADMINISTRAÇÃO (MÊS)

SERVICO	FONTE	UNID	COEFICIENTE	PREÇO UNITÁRIO	TOTAL
INS-18584 ENGENHEIRO JUNIOR	PRÓPRIA	HXMÉS	1,00000000	1506,07	1506,07
INS-18590 ENCARREGADO GERAL/ MESTRE DE OBRA (COM ENCARGOS INCLUSOS)	PRÓPRIA	HXMÉS	1,00000000	708,87	708,87
TOTAL SERVICOS:					2214,94
VALOR SEM ENCARGOS:					2.214,94
VALOR ENCARGOS:					0,00
VALOR COM ENCARGOS:					2.214,94
VALOR BDI (25,94%):					574,56
VALOR COM BDI:					2.789,50



2.1. C1937 - PLACAS PADRÃO DE OBRA (M2)

MAO DE OBRA	FONTE	UNID	COEFICIENTE	PREÇO UNITÁRIO	TOTAL
I2543 SERVENTE	SEINFRA	H	2,00000000	13,21	26,42
TOTAL MAO DE OBRA:					26,42
MATERIAL	FONTE	UNID	COEFICIENTE	PREÇO UNITÁRIO	TOTAL
I0537 CHAPA DE AÇO GALVANIZADA ESP. 0.3MM	SEINFRA	M2	1,02000000	33,16	33,82
I1100 ESMALTE SINTETICO	SEINFRA	L	1,00000000	21,46	21,46
I1691 PONTALETE / BARROTE DE 3"x3"	SEINFRA	M	4,50000000	16,44	73,98
I1725 PREGO 15X15	SEINFRA	KG	0,15000000	11,26	1,69
TOTAL MATERIAL:					130,95
VALOR SEM ENCARGOS:					145,22
VALOR ENCARGOS (85,20%):					12,15
VALOR COM ENCARGOS:					157,37
VALOR BDI (25,94%):					40,82
VALOR COM BDI:					198,19

2.2. 97622 - DEMOLIÇÃO DE ALVENARIA DE BLOCO FURADO, DE FORMA MANUAL, SEM REAPROVEITAMENTO. AF_12/2017 (M3)

SERVICO	FONTE	UNID	COEFICIENTE	PREÇO UNITÁRIO	TOTAL
88309 PEDREIRO COM ENCARGOS COMPLEMENTARES	SINAPI	H	0,22500000	18,37	4,13
88316 SERVENTE COM ENCARGOS COMPLEMENTARES	SINAPI	H	2,32480000	14,12	32,83
TOTAL SERVICOS:					36,96
VALOR SEM ENCARGOS:					26,22
VALOR ENCARGOS (84,13%):					10,73
VALOR COM ENCARGOS:					36,95
VALOR BDI (25,94%):					9,58
VALOR COM BDI:					46,53

2.3. C0702 - CARGA MANUAL DE ENTULHO EM CAMINHÃO BASCULANTE (M3)

EQUIPAMENTO	FONTE	UNID	COEFICIENTE	PREÇO UNITÁRIO	TOTAL
I0578 CAMINHÃO BASCULANTE 6 M3 (CHI)	SEINFRA	H	0,24000000	43,10	10,34
TOTAL EQUIPAMENTO:					10,34
MAO DE OBRA	FONTE	UNID	COEFICIENTE	PREÇO UNITÁRIO	TOTAL
I2543 SERVENTE	SEINFRA	H	0,72000000	13,21	9,51
TOTAL MAO DE OBRA:					9,51
VALOR SEM ENCARGOS:					13,27
VALOR ENCARGOS (85,20%):					6,58
VALOR COM ENCARGOS:					19,85
VALOR BDI (25,94%):					5,15
VALOR COM BDI:					25,00

Andriele Barros Barbosa
 Engenheira Civil
 CREA Nº 347628CE

2.4. C2530 - TRANSPORTE DE MATERIAL, EXCETO ROCHA EM CAMINHÃO ATÉ 10KM (M3)

EQUIPAMENTO	FONTE	UNID	COEFICIENTE	PREÇO UNITÁRIO	TOTAL
I0690 CAMINHÃO BASCULANTE 6 M3 (CHP)	SEINFRA	H	0,22220000	117,86	26,19
TOTAL EQUIPAMENTO:					26,19
VALOR SEM ENCARGOS:					24,14
VALOR ENCARGOS (85,20%):					2,05
VALOR COM ENCARGOS:					26,19

VALOR BDI (25.94%):	6,79
VALOR COM BDI:	32,98

3.1. C4458 - LAJE PRÉ-FABRICADA TRELIÇADA P/ FÔRRO - VÃO ACIMA DE 4,81 m (M2)

MAO DE OBRA	FONTES	UNID	COEFICIENTE	PREÇO UNITÁRIO	TOTAL	
12391	PEDREIRO	SEINFRA	H	0,35000000	17,83	6,24
12543	SERVEANTE	SEINFRA	H	0,35000000	13,21	4,62
TOTAL MAO DE OBRA:					10,86	

MATERIAL	FONTES	UNID	COEFICIENTE	PREÇO UNITÁRIO	TOTAL	
10169	AÇO CA-60	SEINFRA	KG	0,74000000	4,64	3,43
11691	PONTALETE / BARROTE DE 3"x3"	SEINFRA	M	1,30000000	16,44	21,37
11728	PREGO 18X27 (2 1/2 X 10)	SEINFRA	KG	0,03000000	11,26	0,34
11846	SARRAFO DE 1"x4"	SEINFRA	M	0,97000000	4,74	4,60
11916	TABUA DE 1" DE 3A. - L = 30cm	SEINFRA	M	0,65000000	8,07	5,25
18285	LAJE PRÉ-FABRICADA TRELIÇADA P/ FÔRRO, DE 12 cm DE ALTURA E 4 cm DE CAPEADO - VÃO ACIMA DE 5,01 m	SEINFRA	M2	1,00000000	39,00	39,00
TOTAL MATERIAL:					79,99	

SERVICO	FONTES	UNID	COEFICIENTE	PREÇO UNITÁRIO	TOTAL	
C0840	CONCRETO P/VIBR., FCK 15 MPa COM AGREGADO ADQUIRIDO	SEINFRA	M3	0,05700000	332,08	18,93
C1603	LANÇAMENTO E APLICAÇÃO DE CONCRETO C/ ELEVAÇÃO	SEINFRA	M3	0,05700000	194,83	11,11
TOTAL SERVIÇO:					30,04	



VALOR SEM ENCARGOS:	102,41
VALOR ENCARGOS (85.20%):	12,47
VALOR COM ENCARGOS:	114,88
VALOR BDI (25.94%):	29,80
VALOR COM BDI:	144,68

3.2. I2443 - TIJOLO CERÂMICO PARA LAJE VOLTERRÂNEA (UN)

VALOR SEM ENCARGOS:	0,47
VALOR ENCARGOS:	0,00
VALOR COM ENCARGOS:	0,47
VALOR BDI (25.94%):	0,12
VALOR COM BDI:	0,59

3.3. 93184 - VERGA PRÉ-MOLDADA PARA PORTAS COM ATÉ 1,5 M DE VÃO. AF_03/2016 (M)

MATERIAL	FONTES	UNID	COEFICIENTE	PREÇO UNITÁRIO	TOTAL	
00002692	DESMOLDANTE PROTETOR PARA FORMAS DE MADEIRA, DE BASE OLEOSA EMULSIONADA EM AGUA	SINAPI	L	0,00500000	5,72	0,03
00039017	ESPACADOR / DISTANCIADOR CIRCULAR COM ENTRADA LATERAL, EM PLASTICO, PARA VERGALHAO *4,2 A 12,5* MM, COBRIMENTO 20 MM	SINAPI	UN	6,00000000	0,13	0,78
TOTAL MATERIAL:					0,81	

SERVICO	FONTES	UNID	COEFICIENTE	PREÇO UNITÁRIO	TOTAL	
87294	ARGAMASSA TRAÇO 1:2:9 (EM VOLUME DE CIMENTO, CAL E AREIA MÉDIA ÚMIDA) PARA EMBOÇO/MASSA ÚNICA/ASSENTAMENTO DE ALVENARIA DE VEDAÇÃO, PREPARO MECÂNICO COM BETONEIRA 600 L. AF_08/2019	SINAPI	M3	0,00190000	359,27	0,68
88309	PEDREIRO COM ENCARGOS COMPLEMENTARES	SINAPI	H	0,09400000	18,37	1,73
88316	SERVEANTE COM ENCARGOS COMPLEMENTARES	SINAPI	H	0,10700000	14,12	1,51
92270	FABRICAÇÃO DE FÔRMA PARA VIGAS, COM MADEIRA SERRADA, E = 25 MM. AF_12/2015	SINAPI	M2	0,12200000	63,57	7,76
92791	CORTE E DOBRA DE AÇO CA-60, DIÂMETRO DE 5,0 MM, UTILIZADO EM ESTRUTURAS DIVERSAS, EXCETO LAJES. AF_12/2015	SINAPI	KG	0,30800000	6,78	2,09
94970	CONCRETO FCK = 20MPa, TRAÇO 1:2,7:3 (CIMENTO/ AREIA MÉDIA/ BRITA 1) - PREPARO MECÂNICO COM BETONEIRA 600 L. AF_07/2016	SINAPI	M3	0,01200000	306,91	3,68
TOTAL SERVIÇO:					17,45	

Andriele Barros Barbosa
Engenheira Civil
CREA Nº 347628CE

VALOR SEM ENCARGOS:	16,48
VALOR ENCARGOS (84.13%):	1,74
VALOR COM ENCARGOS:	18,22
VALOR BDI (25.94%):	4,73
VALOR COM BDI:	22,95

3.4. C0216 - ARMADURA CA-50A MÉDIA D= 6,3 A 10,0mm (KG)

MAO DE OBRA	FONTES	UNID	COEFICIENTE	PREÇO UNITÁRIO	TOTAL	
10040	AJUDANTE DE ARMADOR/FERREIRO	SEINFRA	H	0,08000000	14,52	1,16
10121	ARMADOR/FERREIRO	SEINFRA	H	0,08000000	17,83	1,43
TOTAL MAO DE OBRA:					2,59	

MATERIAL	FONTES	UNID	COEFICIENTE	PREÇO UNITÁRIO	TOTAL	
10103	ARAME RECOZIDO N.18 RWG	SEINFRA	KG	0,02000000	11,50	0,23



10163	AÇO CA-50	SEINFRA	KG	1,15000000	4,44	5,11
TOTAL MATERIAL:						5,44
VALOR SEM ENCARGOS:						6,74
VALOR ENCARGOS (85.20%):						1,18
VALOR COM ENCARGOS:						7,92
VALOR BDI (25.94%):						2,05
VALOR COM BDI:						9,97

3.5. C0843 - CONCRETO P/IBR., FCK 25 MPa COM AGREGADO ADQUIRIDO (M3)

EQUIPAMENTO		FONTE	UNID	COEFICIENTE	PREÇO UNITÁRIO	TOTAL
10682	BETONEIRA ELÉTRICA S80L (CHP)	SEINFRA	H	0,71400000	19,54	14,02
TOTAL EQUIPAMENTO:						14,02
MAO DE OBRA		FONTE	UNID	COEFICIENTE	PREÇO UNITÁRIO	TOTAL
12543	SERVENTE	SEINFRA	H	6,00000000	13,21	79,26
TOTAL MAO DE OBRA:						79,26
MATERIAL		FONTE	UNID	COEFICIENTE	PREÇO UNITÁRIO	TOTAL
10109	AREIA MEDIA	SEINFRA	M3	0,86690000	51,00	44,21
10280	BRITA	SEINFRA	M3	0,62700000	76,75	48,12
10805	CIMENTO PORTLAND	SEINFRA	KG	349,00000000	0,46	160,54
11605	PEDRISCO	SEINFRA	M3	0,20900000	69,75	14,58
TOTAL MATERIAL:						287,45
VALOR SEM ENCARGOS:						318,95
VALOR ENCARGOS (85.20%):						41,79
VALOR COM ENCARGOS:						360,74
VALOR BDI (25.94%):						93,58
VALOR COM BDI:						454,32

3.6. C0217 - ARMADURA CA-60 FINA D=3,40 A 6,40mm (KG)

MAO DE OBRA		FONTE	UNID	COEFICIENTE	PREÇO UNITÁRIO	TOTAL
10040	AJUDANTE DE ARMADOR/FERREIRO	SEINFRA	H	0,07000000	14,52	1,02
10121	ARMADOR/FERREIRO	SEINFRA	H	0,07000000	17,83	1,25
TOTAL MAO DE OBRA:						2,27
MATERIAL		FONTE	UNID	COEFICIENTE	PREÇO UNITÁRIO	TOTAL
10103	ARAME RECOZIDO N.18 BWG	SEINFRA	KG	0,02000000	11,50	0,23
10169	AÇO CA-60	SEINFRA	KG	1,15000000	4,64	5,34
TOTAL MATERIAL:						5,57
VALOR SEM ENCARGOS:						6,79
VALOR ENCARGOS (85.20%):						1,04
VALOR COM ENCARGOS:						7,83
VALOR BDI (25.94%):						2,03
VALOR COM BDI:						9,86

3.7. M06027 - PILAR DE MANILHA DE CONCRETO POROSO D=30CM, COM CONCRETO ARMADO COMPLETAMENTE EXECUTADO (M)

MAO DE OBRA		FONTE	UNID	COEFICIENTE	PREÇO UNITÁRIO	TOTAL
12543	SERVENTE	SEINFRA	H	0,30000000	13,21	3,96
12391	PEDREIRO	SEINFRA	H	0,30000000	17,83	5,35
TOTAL MAO DE OBRA:						9,31
MATERIAL		FONTE	UNID	COEFICIENTE	PREÇO UNITÁRIO	TOTAL
10109	AREIA MEDIA	SEINFRA	M3	0,06027000	51,00	3,07
10805	CIMENTO PORTLAND	SEINFRA	KG	23,75000000	0,46	10,93
11605	PEDRISCO	SEINFRA	M3	0,05909000	69,75	4,12
12454	TUBO CONCRETO POROSO D=30cm	SEINFRA	M	1,00000000	32,20	32,20
TOTAL MATERIAL:						50,32
SERVICO		FONTE	UNID	COEFICIENTE	PREÇO UNITÁRIO	TOTAL
C4151	ARMADURA DE AÇO CA 50/60	SEINFRA	KG	4,94000000	8,51	42,04
TOTAL SERVICO:						42,04
VALOR SEM ENCARGOS:						91,21
VALOR ENCARGOS (85.20%):						10,46
VALOR COM ENCARGOS:						101,67
VALOR BDI (25.94%):						26,37
VALOR COM BDI:						128,04

Andriele Barros Barbosa
 Engenheira Civil
 CREA Nº 347628CE

3.8. C1603 - LANÇAMENTO E APLICAÇÃO DE CONCRETO C/ ELEVÇÃO (M3)

MAO DE OBRA		FONTE	UNID	COEFICIENTE	PREÇO UNITÁRIO	TOTAL
-------------	--	-------	------	-------------	----------------	-------

12391	PEDREIRO	SEINFRA	H	5,00000000	17,83	89,15
12543	SERVENTE	SEINFRA	H	8,00000000	13,21	05,68
					TOTAL MAO DE OBRA:	194,83
					VALOR SEM ENCARGOS:	05,20
					VALOR ENCARGOS (85.20%):	89,63
					VALOR COM ENCARGOS:	194,83
					VALOR BDI (25.94%):	50,54
					VALOR COM BDI:	245,37



3.9. C1399 - FORMA PLANA CHAPA COMPENSADA PLASTIFICADA, ESP.= 12mm UTIL. 5X (M2)

MAO DE OBRA		FORNTE	UNID	COEFICIENTE	PREÇO UNITÁRIO	TOTAL
10041	AJUDANTE DE CARPINTEIRO	SEINFRA	H	1,35000000	14,52	19,60
10498	CARPINTEIRO	SEINFRA	H	1,35000000	17,83	24,07
					TOTAL MAO DE OBRA:	43,67

MATERIAL		FORNTE	UNID	COEFICIENTE	PREÇO UNITÁRIO	TOTAL
10526	CHAPA COMPENSADO PLASTIFICADO 12MM (1.22 X 2.44M)	SEINFRA	M2	0,26000000	21,26	5,53
11691	PONTALETE / BARROTE DE 3"x3"	SEINFRA	M	1,20000000	16,44	19,73
11728	PREGO 18X27 (2 1/2 X 10)	SEINFRA	KG	0,25000000	11,26	2,82
11846	SARRAFO DE 1"x4"	SEINFRA	M	1,53000000	4,74	7,25
11916	TABUA DE 1" DE 3A. - L = 30cm	SEINFRA	M	1,17000000	8,07	9,44
					TOTAL MATERIAL:	44,77
					VALOR SEM ENCARGOS:	68,35
					VALOR ENCARGOS (85.20%):	20,09
					VALOR COM ENCARGOS:	88,44
					VALOR BDI (25.94%):	22,94
					VALOR COM BDI:	111,38

3.10. C4448 - LAJE PRÉ-FABRICADA P/ PISO - VÃO ATÉ 2 m (M2)

MAO DE OBRA		FORNTE	UNID	COEFICIENTE	PREÇO UNITÁRIO	TOTAL
12391	PEDREIRO	SEINFRA	H	0,35000000	17,83	6,24
12543	SERVENTE	SEINFRA	H	0,35000000	13,21	4,62
					TOTAL MAO DE OBRA:	10,86

MATERIAL		FORNTE	UNID	COEFICIENTE	PREÇO UNITÁRIO	TOTAL
10169	AÇO CA-60	SEINFRA	KG	0,74000000	4,64	3,43
11691	PONTALETE / BARROTE DE 3"x3"	SEINFRA	M	1,00000000	16,44	16,44
11728	PREGO 18X27 (2 1/2 X 10)	SEINFRA	KG	0,03000000	11,26	0,34
11846	SARRAFO DE 1"x4"	SEINFRA	M	0,97000000	4,74	4,60
11916	TABUA DE 1" DE 3A. - L = 30cm	SEINFRA	M	0,55000000	8,07	4,44
18275	LAJE PRÉ-FABRICADA COMUM DE 8 cm P/ PISO - VÃO ATÉ 2 m	SEINFRA	M2	1,00000000	23,64	23,64
					TOTAL MATERIAL:	52,88

SERVICO		FORNTE	UNID	COEFICIENTE	PREÇO UNITÁRIO	TOTAL
C0840	CONCRETO P/VIBR., FCK 15 MPa COM AGREGADO ADQUIRIDO	SEINFRA	M3	0,03000000	332,08	9,96
C1603	LANÇAMENTO E APLICAÇÃO DE CONCRETO C/ ELEVAÇÃO	SEINFRA	M3	0,03000000	194,83	5,84
					TOTAL SERVICOS:	15,80
					VALOR SEM ENCARGOS:	70,63
					VALOR ENCARGOS (85.20%):	8,93
					VALOR COM ENCARGOS:	79,56
					VALOR BDI (25.94%):	20,64
					VALOR COM BDI:	100,20

3.11. COMP-74107/001 - ESCORAMENTO DE LAJE PRÉ-MOLDADA (M2)

VALOR SEM ENCARGOS:	26,79
VALOR ENCARGOS:	0,00
VALOR COM ENCARGOS:	26,79
VALOR BDI (25.94%):	6,95
VALOR COM BDI:	33,74

Andriele Barros Barbosa
 Engenheira Civil
 CREA Nº 347628CE

4.1. C0047 - ALVENARIA DE BLOCO CERÂMICO FURADO (9x19x39)cm C/ARGAMASSA MISTA DE CAL HIDRATADA, ESP=9 cm (M2)

MAO DE OBRA		FORNTE	UNID	COEFICIENTE	PREÇO UNITÁRIO	TOTAL
12391	PEDREIRO	SEINFRA	H	0,32000000	17,83	5,71
12543	SERVENTE	SEINFRA	H	0,40000000	13,21	5,28
					TOTAL MAO DE OBRA:	10,99

MATERIAL		FORNTE	UNID	COEFICIENTE	PREÇO UNITÁRIO	TOTAL
10109	AREIA MEDIA	SEINFRA	M3	0,00880000	51,00	0,50

10229	BLOCO CERAMICO FURADO VEDAÇÃO - 9X19X39 CM	SEINFRA	UN	13,00000000	1,00	13,00
10441	CAL HIDRATADA	SEINFRA	KG	1,47000000	1,10	1,62
10805	CIMENTO PORTLAND	SEINFRA	KG	1,47000000	0,46	0,68



TOTAL MATERIAL:	15,80
VALOR SEM ENCARGOS:	21,73
VALOR ENCARGOS (85.20%):	5,05
VALOR COM ENCARGOS:	26,78
VALOR BDI (25.94%):	6,95
VALOR COM BDI:	33,73

4.2. C0806 - COBOGÓ DE CIMENTO TIPO VENEZIANO (50X50X6)cm C/ARG. CIMENTO E AREIA TRAÇO 1:3 (M2)

MAO DE OBRA	FONTES	UNID	COEFICIENTE	PREÇO UNITÁRIO	TOTAL
12391	PEDREIRO	SEINFRA	H	1,50000000	17,83
12543	SERVENTE	SEINFRA	H	0,85000000	13,21
TOTAL MAO DE OBRA:					37,99

MATERIAL	FONTES	UNID	COEFICIENTE	PREÇO UNITÁRIO	TOTAL
10823	COBOGÓ DE CONCRETO TIPO VENEZIANO (50X50X6)CM	SEINFRA	UN	4,00000000	4,07
TOTAL MATERIAL:					16,29

SERVICO	FONTES	UNID	COEFICIENTE	PREÇO UNITÁRIO	TOTAL
C0170	ARGAMASSA DE CIMENTO E AREIA S/PEN. TRAÇO 1:3	SEINFRA	M3	0,00360000	417,68
TOTAL SERVIÇO:					1,50

VALOR SEM ENCARGOS:	38,06
VALOR ENCARGOS (85.20%):	17,70
VALOR COM ENCARGOS:	55,76
VALOR BDI (25.94%):	14,48
VALOR COM BDI:	70,22

5.1.1. C3410 - CALÇADA DE PROTEÇÃO EM CIMENTADO C/ BASE DE CONCRETO (M2)

SERVICO	FONTES	UNID	COEFICIENTE	PREÇO UNITÁRIO	TOTAL
C0055	ALVENARIA DE EMBASAMENTO DE TUIJO COMUM, C/ARGAMASSA MISTA C/ CAL HIDRATADA	SEINFRA	M3	0,18000000	555,95
C1213	EMBOÇO C/ ARGAMASSA MISTA DE CIMENTO, CAL HIDRATADA E AREIA S/PENEIRAR TRAÇO 1:2:9 ESP.= 20mm P/ PAREDE	SEINFRA	M2	0,52000000	27,56
C1609	LASTRO DE CONCRETO INCLUINDO PREPARO E LANÇAMENTO	SEINFRA	M3	0,07000000	451,20
C1915	PISO CIMENTADO C/ ARGAMASSA DE CIMENTO E AREIA S/ PENEIRAR, TRAÇO 1:4, ESP.= 1.5cm	SEINFRA	M2	1,00000000	36,47
C2121	REBOCO C/ARGAMASSA DE CAL EM PASTA E AREIA PENEIRADA TRAÇO 1:3 ESP=5 mm P/PAREDE	SEINFRA	M2	0,52000000	19,15
C2784	ESCAVAÇÃO MANUAL SOLO DE 1A.CAT. PROF. ATÉ 1.50m	SEINFRA	M3	0,12000000	35,01
C2898	PINTURA HIDRACOR	SEINFRA	M2	0,52000000	9,29
C2921	REATERRO C/COMPACTAÇÃO MANUAL S/CONTROLE, MATERIAL DA VALA	SEINFRA	M3	0,12000000	22,46
TOTAL SERVIÇO:					284,14

VALOR SEM ENCARGOS:	145,71
VALOR ENCARGOS (85.20%):	58,43
VALOR COM ENCARGOS:	204,14
VALOR BDI (25.94%):	52,95
VALOR COM BDI:	257,09

5.1.2. C2996 - CERÂMICA ESMALTADA RETIFICADA C/ ARG. PRÉ-FABRICADA ATÉ 30x30 cm (900 cm²) - PEI-5/PEI-4 - P/ PISO (M2)

MAO DE OBRA	FONTES	UNID	COEFICIENTE	PREÇO UNITÁRIO	TOTAL
11328	LADRILHISTA	SEINFRA	H	0,60000000	17,83
12543	SERVENTE	SEINFRA	H	0,60000000	13,21
TOTAL MAO DE OBRA:					18,03

MATERIAL	FONTES	UNID	COEFICIENTE	PREÇO UNITÁRIO	TOTAL
16498	CERÂMICA ESMALTADA RETIFICADA DIMENSÕES ATÉ 30x30cm (900 cm²) - PEI-5/PEI-4	SEINFRA	M2	1,10000000	31,00
16508	ARGAMASSA COLANTE PRÉ-FABRICADA P/ CERÂMICAS E PORCELANATOS	SEINFRA	KG	6,00000000	2,00
TOTAL MATERIAL:					46,10

VALOR SEM ENCARGOS:	56,16
VALOR ENCARGOS (85.20%):	8,56
VALOR COM ENCARGOS:	64,72
VALOR BDI (25.94%):	16,79
VALOR COM BDI:	81,51

Andriele Barros Barbosa
Engenheira Civil
CREA Nº 347628CE

5.1.3. C1123 - REJUNTAMENTO C/ ARG. PRÉ-FABRICADA, JUNTA ATÉ 2mm EM CERÂMICA, ACIMA DE 30x30 cm (900 cm²) E PORCELANATOS (PAREDE/PISO) (M2)

MAO DE OBRA	FONTES	UNID	COEFICIENTE	PREÇO UNITÁRIO	TOTAL
11328	LADRILHISTA	SEINFRA	H	0,20000000	17,83
TOTAL MAO DE OBRA:					3,57

12543	SERVENTE	SEINFRA	H	0,20000000	13,21	2,54
TOTAL MAO DE OBRA:						6,21
MATERIAL						
10118	ARGAMASSA PRE-FABRICADA PARA REJUNTAMENTO	SEINFRA	KG	0,16900000	2,86	0,48
TOTAL MATERIAL:						0,48
VALOR SEM ENCARGOS:						3,84
VALOR ENCARGOS (85.20%):						2,85
VALOR COM ENCARGOS:						6,69
VALOR BDI (25.94%):						1,74
VALOR COM BDI:						8,43



5.1.4. C3449 - MEIO FIO PRÉ MOLDADO (0,07x0,30x1,00)m C/REJUNTAMENTO (M)

MAO DE OBRA						
12391	PEDREIRO	SEINFRA	H	0,18000000	17,83	3,21
12543	SERVENTE	SEINFRA	H	0,36000000	13,21	4,76
TOTAL MAO DE OBRA:						7,97
MATERIAL						
10971	MEIO FIO PRE MOLDADO DIM.=(0,07x0,30x1,00)m	SEINFRA	M	1,00000000	11,27	11,27
TOTAL MATERIAL:						11,27
SERVICO						
C0170	ARGAMASSA DE CIMENTO E AREIA S/PEN. TRAÇO 1:3	SEINFRA	M3	0,00100000	417,68	0,42
TOTAL SERVICO:						0,42
VALOR SEM ENCARGOS:						15,93
VALOR ENCARGOS (85.20%):						3,72
VALOR COM ENCARGOS:						19,65
VALOR BDI (25.94%):						5,10
VALOR COM BDI:						24,75

5.1.5. C1910 - PINTURA P/PISO À BASE LATEX ACRÍLICO, TIPO "NOVACOR" (M2)

MAO DE OBRA						
12395	PINTOR	SEINFRA	H	0,50000000	17,85	8,93
12543	SERVENTE	SEINFRA	H	0,40000000	13,21	5,28
TOTAL MAO DE OBRA:						14,21
MATERIAL						
10154	ÁCIDO MURIÁTICO	SEINFRA	L	0,08000000	3,87	0,31
12097	TINTA LATEX ACRÍLICO	SEINFRA	L	0,25000000	16,96	4,24
TOTAL MATERIAL:						4,55
VALOR SEM ENCARGOS:						12,22
VALOR ENCARGOS (85.20%):						6,54
VALOR COM ENCARGOS:						18,76
VALOR BDI (25.94%):						4,87
VALOR COM BDI:						23,63

5.2.1. C0776 - CHAPISCO C/ ARGAMASSA DE CIMENTO E AREIA S/PENEIRAR TRAÇO 1:3 ESP.= 5mm P/ PAREDE (M2)

MAO DE OBRA						
12391	PEDREIRO	SEINFRA	H	0,10000000	17,83	1,78
12543	SERVENTE	SEINFRA	H	0,15000000	13,21	1,98
TOTAL MAO DE OBRA:						3,76
MATERIAL						
10109	AREIA MEDIA	SEINFRA	M3	0,00610000	51,00	0,31
10805	CIMENTO PORTLAND	SEINFRA	KG	2,43000000	0,46	1,12
TOTAL MATERIAL:						1,43
VALOR SEM ENCARGOS:						3,46
VALOR ENCARGOS (85.20%):						1,73
VALOR COM ENCARGOS:						5,19
VALOR BDI (25.94%):						1,35
VALOR COM BDI:						6,54

Andriele Barros Barbosa
Engenheira Civil
CREA Nº 347628CE

5.2.2. C3029 - EMBOÇO C/ ARGAMASSA DE CIMENTO E AREIA PENEIRADA, TRAÇO 1:4 (M2)

MAO DE OBRA						
12391	PEDREIRO	SEINFRA	H	0,60000000	17,83	10,70
12543	SERVENTE	SEINFRA	H	0,60000000	13,21	7,93
TOTAL MAO DE OBRA:						18,63
SERVICO						
TOTAL SERVICO:						
VALOR SEM ENCARGOS:						
VALOR ENCARGOS (85.20%):						
VALOR COM ENCARGOS:						
VALOR BDI (25.94%):						
VALOR COM BDI:						

C0165	ARGAMASSA DE CIMENTO E AREIA PEN. TRAÇO 1:4	SEINFRA	M3	0,02500000	658,58	13,17	
						TOTAL SERVIÇO:	19,17
						VALOR SEM ENCARGOS:	19,28
						VALOR ENCARGOS (85.20%):	12,51
						VALOR COM ENCARGOS:	31,80
						VALOR BDI (25.94%):	8,25
						VALOR COM BDI:	40,05



5.2.3. C3037 - REBOCO C/ ARGAMASSA DE CIMENTO E AREIA PENEIRADA, TRAÇO 1:4 (M2)

MAO DE OBRA	FONTES	UNID	COEFICIENTE	PREÇO UNITÁRIO	TOTAL
12391	PEDREIRO	SEINFRA	H	0,60000000	17,83
12543	SERVEANTE	SEINFRA	H	0,60000000	13,21
TOTAL MAO DE OBRA:					18,03

SERVIÇO	FONTES	UNID	COEFICIENTE	PREÇO UNITÁRIO	TOTAL
C0165	ARGAMASSA DE CIMENTO E AREIA PEN. TRAÇO 1:4	SEINFRA	M3	0,02500000	658,58
TOTAL SERVIÇO:					16,48
VALOR SEM ENCARGOS:					21,59
VALOR ENCARGOS (85.20%):					13,50
VALOR COM ENCARGOS:					35,09
VALOR BDI (25.94%):					9,10
VALOR COM BDI:					44,19

5.2.4. C4434 - CERÂMICA ESMALTADA RETIFICADA C/ ARG. CIMENTO E AREIA ACIMA DE 30x30cm (900 cm²) - PEI-5/PEI-4 P/ PAREDE (M2)

MAO DE OBRA	FONTES	UNID	COEFICIENTE	PREÇO UNITÁRIO	TOTAL
11328	LADRILHISTA	SEINFRA	H	1,40000000	17,83
12543	SERVEANTE	SEINFRA	H	1,40000000	13,21
TOTAL MAO DE OBRA:					43,45

MATERIAL	FONTES	UNID	COEFICIENTE	PREÇO UNITÁRIO	TOTAL
16500	CERÂMICA ESMALTADA RETIFICADA DIMENSÕES MAIORES DE 30x30cm (900 cm²) - PEI-5/PEI-4	SEINFRA	M2	1,10000000	39,40
TOTAL MATERIAL:					43,34

SERVIÇO	FONTES	UNID	COEFICIENTE	PREÇO UNITÁRIO	TOTAL
C4429	ARGAMASSA DE CIMENTO E AREIA PEN. TRAÇO 1:5	SEINFRA	M3	0,02000000	625,00
TOTAL SERVIÇO:					12,50
VALOR SEM ENCARGOS:					75,37
VALOR ENCARGOS (85.20%):					23,93
VALOR COM ENCARGOS:					99,30
VALOR BDI (25.94%):					25,76
VALOR COM BDI:					125,06

5.2.5. C1120 - REJUNTAMENTO C/ ARG. PRÉ-FABRICADA, JUNTA ATÉ 2mm EM CERÂMICA, ATÉ 30x30 cm (900 cm²) (PAREDE/PISO) (M2)

MAO DE OBRA	FONTES	UNID	COEFICIENTE	PREÇO UNITÁRIO	TOTAL
11328	LADRILHISTA	SEINFRA	H	0,20000000	17,83
12543	SERVEANTE	SEINFRA	H	0,20000000	13,21
TOTAL MAO DE OBRA:					6,71

MATERIAL	FONTES	UNID	COEFICIENTE	PREÇO UNITÁRIO	TOTAL
10118	ARGAMASSA PRÉ-FABRICADA PARA REJUNTAMENTO	SEINFRA	KG	0,23300000	2,86
TOTAL MATERIAL:					9,67

VALOR SEM ENCARGOS:					4,03
VALOR ENCARGOS (85.20%):					2,84
VALOR COM ENCARGOS:					6,87
VALOR BDI (25.94%):					1,78
VALOR COM BDI:					8,65

5.1. C4468 - FORRO PVC - LAMBRI (100x6000 OU 200x6000)mm - FORNECIMENTO E MONTAGEM (M2)

MATERIAL	FONTES	UNID	COEFICIENTE	PREÇO UNITÁRIO	TOTAL
18293	FORRO PVC - LAMBRI (100x6000 OU 200x6000)mm	SEINFRA	M2	1,00000000	58,00
TOTAL MATERIAL:					58,00

VALOR SEM ENCARGOS:					58,00
VALOR ENCARGOS:					0,00
VALOR COM ENCARGOS:					58,00
VALOR BDI (25.94%):					15,05
VALOR COM BDI:					73,05

Andriele Barros Barbosa
Engenheira Civil
CREA Nº 347628CE

7.1.1. C4913 - REMOÇÃO DE PINTURA LÁTEX (RASPAGEM E/OU LIXAMENTO E/OU ESCOVAÇÃO) (M2)



MAO DE OBRA		FORNTE	UNID	COEFICIENTE	PREÇO UNITÁRIO	TOTAL
12543	SERVENTE	SEINFRA	H	0,40000000	13,21	5,28
TOTAL MAO DE OBRA:						5,28
VALOR SEM ENCARGOS:						2,85
VALOR ENCARGOS (85.20%):						2,43
VALOR COM ENCARGOS:						5,28
VALOR BDI (25.94%):						1,37
VALOR COM BDI:						6,65

7.1.2. C1207 - EMASSAMENTO DE PAREDES EXTERNAS 2 DEMÃOS C/MASSA ACRÍLICA (M2)

MAO DE OBRA		FORNTE	UNID	COEFICIENTE	PREÇO UNITÁRIO	TOTAL
10045	AJUDANTE DE PINTOR	SEINFRA	H	0,25000000	14,52	3,63
12395	PINTOR	SEINFRA	H	0,35000000	17,85	6,25
TOTAL MAO DE OBRA:						9,88
VALOR SEM ENCARGOS:						8,42
VALOR ENCARGOS (85.20%):						4,54
VALOR COM ENCARGOS:						12,96
VALOR BDI (25.94%):						3,36
VALOR COM BDI:						16,32

MATERIAL		FORNTE	UNID	COEFICIENTE	PREÇO UNITÁRIO	TOTAL
11347	LIXA PARA MADEIRA/MASSA	SEINFRA	UN	0,50000000	0,55	0,28
11511	MASSA ACRILICA PARA PINTURA LATEX	SEINFRA	KG	0,70000000	4,01	2,81
TOTAL MATERIAL:						3,09
VALOR SEM ENCARGOS:						8,42
VALOR ENCARGOS (85.20%):						4,54
VALOR COM ENCARGOS:						12,96
VALOR BDI (25.94%):						3,36
VALOR COM BDI:						16,32

7.1.3. 88489 - APLICAÇÃO MANUAL DE PINTURA COM TINTA LÁTEX ACRÍLICA EM PAREDES, DUAS DEMÃOS. AF_06/2014 (M2)

MATERIAL		FORNTE	UNID	COEFICIENTE	PREÇO UNITÁRIO	TOTAL
00007356	TINTA ACRILICA PREMIUM, COR BRANCO FOSCO	SINAPI	L	0,33000000	24,16	7,97
TOTAL MATERIAL:						7,97
VALOR SEM ENCARGOS:						11,20
VALOR ENCARGOS (84.13%):						1,36
VALOR COM ENCARGOS:						12,56
VALOR BDI (25.94%):						3,26
VALOR COM BDI:						15,84

SERVICO		FORNTE	UNID	COEFICIENTE	PREÇO UNITÁRIO	TOTAL
88310	PINTOR COM ENCARGOS COMPLEMENTARES	SINAPI	H	0,18700000	19,49	3,64
88316	SERVENTE COM ENCARGOS COMPLEMENTARES	SINAPI	H	0,06900000	14,12	0,97
TOTAL SERVICOS:						4,61
VALOR SEM ENCARGOS:						11,20
VALOR ENCARGOS (84.13%):						1,36
VALOR COM ENCARGOS:						12,56
VALOR BDI (25.94%):						3,26
VALOR COM BDI:						15,84

7.2.1. 88497 - APLICAÇÃO E LIXAMENTO DE MASSA LÁTEX EM PAREDES, DUAS DEMÃOS. AF_06/2014 (M2)

MATERIAL		FORNTE	UNID	COEFICIENTE	PREÇO UNITÁRIO	TOTAL
00003767	LIXA EM FOLHA PARA PAREDE OU MADEIRA, NUMERO 120 (COR VERMELHA)	SINAPI	UN	0,10000000	0,35	0,04
00004051	ITEM PROCESSO DE DESATIVACAO/ MASSA CORRIDA PVA PARA PAREDES INTERNAS	SINAPI	18L	0,04860000	40,60	1,99
TOTAL MATERIAL:						2,03
VALOR SEM ENCARGOS:						7,41
VALOR ENCARGOS (84.13%):						2,28
VALOR COM ENCARGOS:						9,69
VALOR BDI (25.94%):						2,51
VALOR COM BDI:						12,20

SERVICO		FORNTE	UNID	COEFICIENTE	PREÇO UNITÁRIO	TOTAL
88310	PINTOR COM ENCARGOS COMPLEMENTARES	SINAPI	H	0,31200000	19,49	6,08
88316	SERVENTE COM ENCARGOS COMPLEMENTARES	SINAPI	H	0,11400000	14,12	1,61
TOTAL SERVICOS:						7,69
VALOR SEM ENCARGOS:						7,41
VALOR ENCARGOS (84.13%):						2,28
VALOR COM ENCARGOS:						9,69
VALOR BDI (25.94%):						2,51
VALOR COM BDI:						12,20

Andriele Barros Barbosa
 Engenheira Civil
 CREA Nº 347628CE

7.2.2. C1208 - EMASSAMENTO DE PAREDES INTERNAS 2 DEMÃOS C/MASSA DE PVA (M2)

MAO DE OBRA		FORNTE	UNID	COEFICIENTE	PREÇO UNITÁRIO	TOTAL
10045	AJUDANTE DE PINTOR	SEINFRA	H	0,20000000	14,52	2,90
12395	PINTOR	SEINFRA	H	0,30000000	17,85	5,36
TOTAL MAO DE OBRA:						8,26
VALOR SEM ENCARGOS:						8,35
VALOR ENCARGOS (85.20%):						3,80

MATERIAL		FORNTE	UNID	COEFICIENTE	PREÇO UNITÁRIO	TOTAL
11347	LIXA PARA MADEIRA/MASSA	SEINFRA	UN	0,40000000	0,55	0,22
11513	MASSA CORRIDA A BASE DE PVA	SEINFRA	KG	0,70000000	5,28	3,68
TOTAL MATERIAL:						3,90
VALOR SEM ENCARGOS:						8,35
VALOR ENCARGOS (85.20%):						3,80

VALOR COM ENCARGOS:	12,16
VALOR BDI (25.94%):	3,15
VALOR COM BDI:	15,31

7.2.3. 88489 - APLICAÇÃO MANUAL DE PINTURA COM TINTA LÁTEX ACRÍLICA EM PAREDES, DUAS DEMÃOS. AF_06/2014 (M2)

MATERIAL		FONTE	UNID	COEFICIENTE	PREÇO UNITÁRIO	TOTAL
00007356	TINTA ACRÍLICA PREMIUM, COR BRANCO FOSCO	SINAPI	L	0,33000000	24,16	7,97
TOTAL MATERIAL:						7,97
SERVICO		FONTE	UNID	COEFICIENTE	PREÇO UNITÁRIO	TOTAL
88310	PINTOR COM ENCARGOS COMPLEMENTARES	SINAPI	H	0,18700000	19,49	3,64
88316	SERVENTE COM ENCARGOS COMPLEMENTARES	SINAPI	H	0,06900000	14,12	0,97
TOTAL SERVICIO:						4,61
VALOR SEM ENCARGOS:						11,20
VALOR ENCARGOS (84.13%):						1,38
VALOR COM ENCARGOS:						12,58
VALOR BDI (25.94%):						3,26
VALOR COM BDI:						15,84



8.1. C2201 - RETELHAMENTO C/ TELHA CERÂMICA 70% NOVA (M2)

MAO DE OBRA		FONTE	UNID	COEFICIENTE	PREÇO UNITÁRIO	TOTAL
12391	PEDREIRO	SEINFRA	H	1,10000000	17,83	19,61
12543	SERVENTE	SEINFRA	H	1,10000000	13,21	14,53
TOTAL MAO DE OBRA:						34,14
MATERIAL		FONTE	UNID	COEFICIENTE	PREÇO UNITÁRIO	TOTAL
12045	TELHA CERÂMICA COLONIAL	SEINFRA	UN	15,00000000	0,51	7,65
TOTAL MATERIAL:						7,65
VALOR SEM ENCARGOS:						26,08
VALOR ENCARGOS (85.20%):						15,70
VALOR COM ENCARGOS:						41,79
VALOR BDI (25.94%):						10,84
VALOR COM BDI:						52,63

8.2. C4460 - MADEIRAMENTO P/ TELHA CERÂMICA -70% (RIPA, CAIBRO, LINHA) (M2)

MAO DE OBRA		FONTE	UNID	COEFICIENTE	PREÇO UNITÁRIO	TOTAL
10041	AJUDANTE DE CARPINTEIRO	SEINFRA	H	1,00000000	14,52	14,52
10498	CARPINTEIRO	SEINFRA	H	1,00000000	17,83	17,83
TOTAL MAO DE OBRA:						32,35
MATERIAL		FONTE	UNID	COEFICIENTE	PREÇO UNITÁRIO	TOTAL
10405	CAIBRO DE 2"x1"	SEINFRA	M	3,50000000	4,31	15,09
11724	PREGO	SEINFRA	KG	0,12000000	11,26	1,35
11824	RIPA DE PEROBA (MADEIRA DE 1A QUALIDADE) DE 1XSCM	SEINFRA	M	3,50000000	1,35	4,73
16519	LINHA DE MASSARANDUBA 12 x 6 CM (5" x 2 1/2")	SEINFRA	M	1,33000000	16,46	21,89
TOTAL MATERIAL:						43,06
VALOR SEM ENCARGOS:						60,53
VALOR ENCARGOS (85.20%):						14,87
VALOR COM ENCARGOS:						75,40
VALOR BDI (25.94%):						19,56
VALOR COM BDI:						94,96

Andriele Barros Barbosa
Engenheira Civil
CREA Nº 347628CE

8.3. C3448 - BEIRAL DE MADEIRA (M)

MAO DE OBRA		FONTE	UNID	COEFICIENTE	PREÇO UNITÁRIO	TOTAL
10041	AJUDANTE DE CARPINTEIRO	SEINFRA	H	0,50000000	14,52	7,26
10498	CARPINTEIRO	SEINFRA	H	0,50000000	17,83	8,92
TOTAL MAO DE OBRA:						16,18
MATERIAL		FONTE	UNID	COEFICIENTE	PREÇO UNITÁRIO	TOTAL
11724	PREGO	SEINFRA	KG	0,10000000	11,26	1,13
16232	REGUA DE MADEIRA (1X10)CM	SEINFRA	M	1,00000000	6,77	6,77
TOTAL MATERIAL:						7,90
VALOR SEM ENCARGOS:						16,63
VALOR ENCARGOS (85.20%):						7,44
VALOR COM ENCARGOS:						24,07
VALOR BDI (25.94%):						6,24
VALOR COM BDI:						30,31

9.1. C2210 - RETIRADA DE PORTAS E JANELAS, INCLUSIVE BATENTES (M2)

MAO DE OBRA		FONTE	UNID	COEFICIENTE	PREÇO UNITÁRIO	TOTAL
12391	PEDREIRO	SEINFRA	H	0,08000000	17,83	1,43
12543	SERVENTE	SEINFRA	H	0,80000000	13,21	10,57
TOTAL MAO DE OBRA:						12,00
VALOR SEM ENCARGOS:						6,48
VALOR ENCARGOS (85.20%):						5,51
VALOR COM ENCARGOS:						11,99
VALOR BDI (25.94%):						3,11
VALOR COM BDI:						15,10



9.2. C4428 - PORTA TIPO PARANÁ (0,80 x 2,10 m), COMPLETA (UN)

SERVICO		FONTE	UNID	COEFICIENTE	PREÇO UNITÁRIO	TOTAL
C4421	FORRAMENTO DE MADEIRA L = 15 cm	SEINFRA	CJ	1,00000000	314,29	314,29
C4422	ALIZAR DE MADEIRA L= 5 cm (1 FACE)	SEINFRA	CJ	2,00000000	30,18	60,36
C4427	PORTA TIPO PARANÁ (0,80 x 2,10 m), C/ FERRAGENS	SEINFRA	UN	1,00000000	290,80	290,80
TOTAL SERVICO:						665,45
VALOR SEM ENCARGOS:						589,65
VALOR ENCARGOS (85.20%):						75,80
VALOR COM ENCARGOS:						665,45
VALOR BDI (25.94%):						172,62
VALOR COM BDI:						838,07

9.3. C1968 - PORTA DE ALUMÍNIO C/VIDRO CRISTAL TEMPERADO (M2)

MAO DE OBRA		FONTE	UNID	COEFICIENTE	PREÇO UNITÁRIO	TOTAL
12391	PEDREIRO	SEINFRA	H	1,50000000	17,83	26,75
12543	SERVENTE	SEINFRA	H	2,50000000	13,21	33,03
TOTAL MAO DE OBRA:						59,78
MATERIAL		FONTE	UNID	COEFICIENTE	PREÇO UNITÁRIO	TOTAL
10109	AREIA MEDIA	SEINFRA	M3	0,00290000	51,00	0,15
10805	CIMENTO PORTLAND	SEINFRA	KG	1,17000000	0,46	0,54
11515	MASSA IGAS PARA CAIXILHO DE ALUMINIO	SEINFRA	KG	1,50000000	8,05	12,08
11623	PERFIL DE ALUMINIO ANODIZADO POSCO (DIVISORIA)	SEINFRA	KG	2,50000000	23,33	58,33
12259	VIDRO TEMPERADO 6MM INCOLOR SEM COLOCAÇÃO	SEINFRA	M2	1,00000000	216,85	216,85
TOTAL MATERIAL:						287,95
VALOR SEM ENCARGOS:						320,22
VALOR ENCARGOS (85.20%):						27,49
VALOR COM ENCARGOS:						347,71
VALOR BDI (25.94%):						90,20
VALOR COM BDI:						437,91

9.4. C1206 - EMASSAMENTO DE ESQUADRIAS DE MADEIRA P/TINTA ÓLEO OU ESMALTE 2 DEMÃOS (M2)

MAO DE OBRA		FONTE	UNID	COEFICIENTE	PREÇO UNITÁRIO	TOTAL
10045	AJUDANTE DE PINTOR	SEINFRA	H	0,30000000	14,52	4,36
12395	PINTOR	SEINFRA	H	0,35000000	17,85	6,25
TOTAL MAO DE OBRA:						10,61
MATERIAL		FONTE	UNID	COEFICIENTE	PREÇO UNITÁRIO	TOTAL
11347	LIXA PARA MADEIRA/MASSA	SEINFRA	UN	0,50000000	0,55	0,28
11512	MASSA CORRIDA A BASE DE OLEO	SEINFRA	KG	0,45000000	7,62	3,43
TOTAL MATERIAL:						3,71
VALOR SEM ENCARGOS:						9,43
VALOR ENCARGOS (85.20%):						4,08
VALOR COM ENCARGOS:						14,31
VALOR BDI (25.94%):						3,71
VALOR COM BDI:						18,02

Andriele Barros Barbosa
 Engenheira Civil
 CREA Nº 347628CE

9.5. C3659 - PORTÃO DE METALON E BARRA CHATA DE FERRO C/FECHADURA E DOBRADIÇA, INCLUS. PINTURA ESMALTE SINTÉTICO (M2)

MAO DE OBRA		FONTE	UNID	COEFICIENTE	PREÇO UNITÁRIO	TOTAL
11530	MONTADOR	SEINFRA	H	1,00000000	17,83	17,83
12391	PEDREIRO	SEINFRA	H	0,35000000	17,83	6,24
12543	SERVENTE	SEINFRA	H	0,25000000	13,21	3,30
TOTAL MAO DE OBRA:						27,37
MATERIAL		FONTE	UNID	COEFICIENTE	PREÇO UNITÁRIO	TOTAL
10108	AREIA GROSSA	SEINFRA	M3	0,00100000	55,00	0,06

10805	CIMENTO PORTLAND	SEINFRA	KG	0,15000000	0,46	0,07
16727	PORTÃO EM METALON E BARRA CHATA DE FERRO C/FECHADURA E DOBRADIÇAS, INCLUS. PINTURA ESMALTE SINTÉTICO (=1M2)	SEINFRA	UN	1,00000000	352,45	352,45
TOTAL MATERIAL:						352,58
VALOR SEM ENCARGOS:						367,36
VALOR ENCARGOS (85.20%):						12,59
VALOR COM ENCARGOS:						379,95
VALOR BDI (25.94%):						98,56
VALOR COM BDI:						478,51

10.1. 00042425 - AR CONDICIONADO SPLIT INVERTER, HI-WALL (PAREDE), 12000 BTU/H, CICLO FRIO, 60HZ, CLASSIFICACAO A (SELO PROCEL), GAS HFC, CONTROLE S/FIO (UN)

VALOR SEM ENCARGOS:	1.690,76
VALOR ENCARGOS:	0,00
VALOR COM ENCARGOS:	1.690,76
VALOR BDI (25.94%):	438,58
VALOR COM BDI:	2.129,34



10.2. M18447 - VENTILADOR DE PAREDE OSCILANTE DIÂMETRO (UN)

MAO DE OBRA	FONTES	UNID	COEFICIENTE	PREÇO UNITÁRIO	TOTAL
12312	ELETRICISTA	SEINFRA	H	0,80000000	18,07
10042	AJUDANTE DE ELETRICISTA	SEINFRA	H	0,80000000	14,52
TOTAL MAO DE OBRA:					26,08
MATERIAL	FONTES	UNID	COEFICIENTE	PREÇO UNITÁRIO	TOTAL
1M1316	VENTILADOR DE PAREDE	PRÓPRIA	UN	1,00000000	170,90
00038111	VARIADOR DE VELOCIDADE PARA VENTILADOR 220 V, 250 W (APENAS MODULO)	SINAPI	UN	1,00000000	32,22
TOTAL MATERIAL:					203,12
SERVICO	FONTES	UNID	COEFICIENTE	PREÇO UNITÁRIO	TOTAL
91939	CAIXA RETANGULAR 4" X 2" ALTA (2,00 M DO PISO), PVC, INSTALADA EM PAREDE - FORNECIMENTO E INSTALAÇÃO. AF_12/2015	SINAPI	UN	1,00000000	19,30
TOTAL SERVICOS:					19,30
VALOR SEM ENCARGOS:					231,15
VALOR ENCARGOS:					17,34
VALOR COM ENCARGOS:					248,49
VALOR BDI (25.94%):					64,46
VALOR COM BDI:					312,95

10.3. C1477 - INSTALAÇÃO DE EXAUSTOR ELÉTRICO TIPO DOMICILIAR (UN)

MAO DE OBRA	FONTES	UNID	COEFICIENTE	PREÇO UNITÁRIO	TOTAL
10042	AJUDANTE DE ELETRICISTA	SEINFRA	H	0,80000000	14,52
12312	ELETRICISTA	SEINFRA	H	0,80000000	18,07
TOTAL MAO DE OBRA:					26,08
MATERIAL	FONTES	UNID	COEFICIENTE	PREÇO UNITÁRIO	TOTAL
11143	EXAUSTOR ELETRICO DOMICILIAR	SEINFRA	UN	1,00000000	201,78
TOTAL MATERIAL:					201,78
VALOR SEM ENCARGOS:					215,86
VALOR ENCARGOS (85.20%):					11,99
VALOR COM ENCARGOS:					227,85
VALOR BDI (25.94%):					59,10
VALOR COM BDI:					286,95

Andriele ~~Barbosa~~ Barbosa
Engenheira Civil
CREA Nº 347628CE

10.4. C1947 - PONTO ELÉTRICO, MATERIAL E EXECUÇÃO (PT)

MAO DE OBRA	FONTES	UNID	COEFICIENTE	PREÇO UNITÁRIO	TOTAL
10042	AJUDANTE DE ELETRICISTA	SEINFRA	H	3,00000000	43,56
12312	ELETRICISTA	SEINFRA	H	3,00000000	54,21
12543	SERVENTE	SEINFRA	H	2,50000000	33,03
TOTAL MAO DE OBRA:					130,80
MATERIAL	FONTES	UNID	COEFICIENTE	PREÇO UNITÁRIO	TOTAL
10356	CABO ISOLADO PVC 750V 2,5 MM2	SEINFRA	M	12,00000000	1,44
10419	CAIXA ESTAMPADA 3"X3", 4"X2", 4"X4" - CHAPA 18	SEINFRA	UN	1,00000000	1,37
10428	CAIXA PASSAG. CHAPA C/TAMPA PARAF. 100X100X80MM	SEINFRA	UN	1,00000000	7,41
10957	CURVA DE PVC RIGIDO PARA ELETRODUTO DE 3/4"	SEINFRA	UN	1,00000000	1,83
10981	DISJUNTOR MONOPOLAR 16A	SEINFRA	UN	0,10000000	9,87
11075	ELETRODUTO DE PVC RIGIDO 3/4"	SEINFRA	M	3,00000000	2,99
11105	ESPELHO 4"X2" OU 3"X3"	SEINFRA	UN	1,00000000	2,51

11181	FITA ISOLANTE	SEINFRA	M	3,00000000	0,78	2,34
11262	INTERRUPTOR 2 TECLAS PARALELO 1 TOMADA 2POLOS	SEINFRA	UN	1,00000000	22,29	22,29
11409	LUVA DE PVC RIGIDO PARA ELETRODUTO 3/4"	SEINFRA	UN	2,00000000	0,75	1,50
TOTAL MATERIAL:						66,58
VALOR SEM ENCARGOS:						137,21
VALOR ENCARGOS (85.20%):						60,14
VALOR COM ENCARGOS:						197,35
VALOR BDI (25.94%):						51,19
VALOR COM BDI:						248,54



10.6. C2067 - QUADRO DE DISTRIBUIÇÃO DE LUZ EMBUTIR ATÉ 12 DIVISÕES 207X332X96mm, C/BARRAMENTO (UN)

MAO DE OBRA		FONTE	UNID	COEFICIENTE	PREÇO UNITÁRIO	TOTAL
10042	AJUDANTE DE ELETRICISTA	SEINFRA	H	2,00000000	14,52	29,04
12312	ELETRICISTA	SEINFRA	H	2,00000000	18,07	36,14
TOTAL MAO DE OBRA:						65,18
MATERIAL		FONTE	UNID	COEFICIENTE	PREÇO UNITÁRIO	TOTAL
10193	BARRAMENTO NEUTRO P/ BAIXA TENSÃO	SEINFRA	UN	1,00000000	30,60	30,60
10194	BARRAMENTO PRINCIPAL P/ BAIXA TENSÃO	SEINFRA	UN	1,00000000	30,10	30,10
10195	BARRAMENTO TERRA P/ BAIXA TENSÃO	SEINFRA	UN	1,00000000	24,88	24,88
11754	QUADRO DISTRIBUIÇÃO LUZ 207X332X95MM	SEINFRA	UN	1,00000000	95,64	95,64
TOTAL MATERIAL:						181,22
VALOR SEM ENCARGOS:						216,41
VALOR ENCARGOS (85.20%):						29,99
VALOR COM ENCARGOS:						246,40
VALOR BDI (25.94%):						63,92
VALOR COM BDI:						310,32

10.6. C1087 - DISJUNTOR BIPOLAR EM QUADRO DE DISTRIBUIÇÃO 32A (UN)

MAO DE OBRA		FONTE	UNID	COEFICIENTE	PREÇO UNITÁRIO	TOTAL
10042	AJUDANTE DE ELETRICISTA	SEINFRA	H	0,60000000	14,52	8,71
12312	ELETRICISTA	SEINFRA	H	0,60000000	18,07	10,84
TOTAL MAO DE OBRA:						19,55
MATERIAL		FONTE	UNID	COEFICIENTE	PREÇO UNITÁRIO	TOTAL
10975	DISJUNTOR BIPOLAR 32A	SEINFRA	UN	1,00000000	53,12	53,12
TOTAL MATERIAL:						53,12
VALOR SEM ENCARGOS:						63,67
VALOR ENCARGOS (85.20%):						9,00
VALOR COM ENCARGOS:						72,67
VALOR BDI (25.94%):						18,85
VALOR COM BDI:						91,52

10.7. C1082 - DISJUNTOR BIPOLAR EM QUADRO DE DISTRIBUIÇÃO 16A (UN)

MAO DE OBRA		FONTE	UNID	COEFICIENTE	PREÇO UNITÁRIO	TOTAL
10042	AJUDANTE DE ELETRICISTA	SEINFRA	H	0,60000000	14,52	8,71
12312	ELETRICISTA	SEINFRA	H	0,60000000	18,07	10,84
TOTAL MAO DE OBRA:						19,55
MATERIAL		FONTE	UNID	COEFICIENTE	PREÇO UNITÁRIO	TOTAL
10970	DISJUNTOR BIPOLAR 16A	SEINFRA	UN	1,00000000	53,12	53,12
TOTAL MATERIAL:						53,12
VALOR SEM ENCARGOS:						63,67
VALOR ENCARGOS (85.20%):						9,00
VALOR COM ENCARGOS:						72,67
VALOR BDI (25.94%):						18,85
VALOR COM BDI:						91,52

Andriele Barros Barbosa
Engenheira Civil
CREA Nº 347628CE

10.8. C4540 - LUMINÁRIA DE EMBUTIR CORPO E GRADE DE PROTEÇÃO EM LIGA DE ALUMÍNIO FUNDIDO, REFLETOR EM CHAPA DE ALUMÍNIO ANODIZADO (UN)

MAO DE OBRA		FONTE	UNID	COEFICIENTE	PREÇO UNITÁRIO	TOTAL
10042	AJUDANTE DE ELETRICISTA	SEINFRA	H	1,50000000	14,52	21,78
12312	ELETRICISTA	SEINFRA	H	1,50000000	18,07	27,11
TOTAL MAO DE OBRA:						48,89
MATERIAL		FONTE	UNID	COEFICIENTE	PREÇO UNITÁRIO	TOTAL
18394	LUMINÁRIA DE EMBUTIR CORPO E GRADE DE PROTEÇÃO EM LIGA DE ALUMÍNIO FUNDIDO, REFLETOR EM CHAPA DE ALUMÍNIO ANODIZADO	SEINFRA	UN	1,00000000	84,80	84,80
TOTAL MATERIAL:						84,80
VALOR SEM ENCARGOS:						111,20

VALOR ENCARGOS (85.20%):	22,49
VALOR COM ENCARGOS:	133,69
VALOR BDI (25.94%):	34,68
VALOR COM BDI:	168,37

10.9. COMP.PESQUI - PAINEL PLAFON DE LED QUADRADO SOBREPOR 50W (UN)

VALOR SEM ENCARGOS:	100,00
VALOR ENCARGOS:	0,00
VALOR COM ENCARGOS:	100,00
VALOR BDI (25.94%):	25,94
VALOR COM BDI:	125,94



11.1. C3441 - CAIXA D'ÁGUA EM FIBERGLASS - CAP. 500L (UN)

MAO DE OBRA		FORTE	UNID	COEFICIENTE	PREÇO UNITÁRIO	TOTAL
12543	SERVENTE	SEINFRA	H	0,70000000	13,21	9,25
TOTAL MAO DE OBRA:						9,25
MATERIAL		FORTE	UNID	COEFICIENTE	PREÇO UNITÁRIO	TOTAL
16226	CAIXA D'ÁGUA EM FIBERGLASS CAP.500L, COM TAMPA	SEINFRA	UN	1,00000000	208,58	208,58
TOTAL MATERIAL:						208,58
VALOR SEM ENCARGOS:						213,57
VALOR ENCARGOS (85.20%):						4,26
VALOR COM ENCARGOS:						217,83
VALOR BDI (25.94%):						56,51
VALOR COM BDI:						274,34

11.2. C2625 - TUBO PVC SOLD. MARROM INCL.CONEXÕES D= 25mm(3/4") (M)

MAO DE OBRA		FORTE	UNID	COEFICIENTE	PREÇO UNITÁRIO	TOTAL
10043	AJUDANTE DE ENCANADOR	SEINFRA	H	0,40000000	14,52	5,81
12320	ENCANADOR	SEINFRA	H	0,40000000	17,83	7,13
TOTAL MAO DE OBRA:						12,94
MATERIAL		FORTE	UNID	COEFICIENTE	PREÇO UNITÁRIO	TOTAL
10026	ADESIVO PARA TUBO DE PVC RIGIDO	SEINFRA	KG	0,00080000	43,56	0,03
11888	SOLUÇÃO LIMPADORA PARA PVC RIGIDO	SEINFRA	L	0,00030000	32,16	0,01
12200	TUBO PVC SOLDÁVEL DE 25MM (3/4")	SEINFRA	M	1,60000000	2,35	3,73
TOTAL MATERIAL:						3,77
VALOR SEM ENCARGOS:						10,76
VALOR ENCARGOS (85.20%):						5,96
VALOR COM ENCARGOS:						16,71
VALOR BDI (25.94%):						4,33
VALOR COM BDI:						21,04

3. C1729 - LUVA PVC SOLD. MARROM D= 25mm (3/4") (UN)

MAO DE OBRA		FORTE	UNID	COEFICIENTE	PREÇO UNITÁRIO	TOTAL
10043	AJUDANTE DE ENCANADOR	SEINFRA	H	0,09000000	14,52	1,31
12320	ENCANADOR	SEINFRA	H	0,09000000	17,83	1,60
TOTAL MAO DE OBRA:						2,91
MATERIAL		FORTE	UNID	COEFICIENTE	PREÇO UNITÁRIO	TOTAL
10026	ADESIVO PARA TUBO DE PVC RIGIDO	SEINFRA	KG	0,00500000	43,56	0,22
11411	LUVA PVC SOLDAVEL DE 25MM	SEINFRA	UN	1,00000000	0,60	0,60
11888	SOLUÇÃO LIMPADORA PARA PVC RIGIDO	SEINFRA	L	0,00800000	32,16	0,26
TOTAL MATERIAL:						1,08
VALOR SEM ENCARGOS:						2,66
VALOR ENCARGOS (85.20%):						1,33
VALOR COM ENCARGOS:						3,99
VALOR BDI (25.94%):						1,04
VALOR COM BDI:						5,03

Andriele Barros Barbosa
Engenheira Civil
CREA Nº 347628CE

11.4. C0953 - COTOVELO PVC SOLD. MARROM D=25mm (3/4") (UN)

MAO DE OBRA		FORTE	UNID	COEFICIENTE	PREÇO UNITÁRIO	TOTAL
10043	AJUDANTE DE ENCANADOR	SEINFRA	H	0,18000000	14,52	2,61
12320	ENCANADOR	SEINFRA	H	0,18000000	17,83	3,21
TOTAL MAO DE OBRA:						5,82
MATERIAL		FORTE	UNID	COEFICIENTE	PREÇO UNITÁRIO	TOTAL
10026	ADESIVO PARA TUBO DE PVC RIGIDO	SEINFRA	KG	0,00600000	43,56	0,26

10884	COTOVELO PVC SOLDAVEL DE 25MM	SEINFRA	UN	1,00000000	0,80	0,80
11888	SOLUÇÃO LIMPADORA PARA PVC RIGIDO	SEINFRA	L	0,00240000	32,16	0,08
TOTAL MATERIAL:						1,14
VALOR SEM ENCARGOS:						4,28
VALOR ENCARGOS (85.20%):						2,68
VALOR COM ENCARGOS:						6,96
VALOR BDI (25.94%):						1,81
VALOR COM BDI:						8,77



11.5. 89980 - LUVA COM BUCHA DE LATAO, PVC, SOLDAVEL, DN 25MM X 3/4", INSTALADO EM PRUMADA DE AGUA - FORNECIMENTO E INSTALAÇÃO. AF_12/2014 (UN)

MATERIAL	FORNTE	UNID	COEFICIENTE	PREÇO UNITÁRIO	TOTAL
0000122	ADESIVO PLASTICO PARA PVC, FRASCO COM 850 GR	SINAPI	UN	0,00700000	38,39
00003870	LUVA SOLDAVEL COM BUCHA DE LATAO, PVC, 25 MM X 3/4"	SINAPI	UN	1,00000000	4,85
00020083	SOLUCAO LIMPADORA PARA PVC, FRASCO COM 1000 CM3	SINAPI	UN	0,00800000	33,34
00038383	LIXA D'AGUA EM FOLHA, GRAO 100	SINAPI	UN	0,01300000	1,31
TOTAL MATERIAL:					5,41
SERVICO	FORNTE	UNID	COEFICIENTE	PREÇO UNITÁRIO	TOTAL
88248	AUXILIAR DE ENCANADOR OU BOMBEIRO HIDRÁULICO COM ENCARGOS COMPLEMENTARES	SINAPI	H	0,04000000	14,15
88267	ENCANADOR OU BOMBEIRO HIDRÁULICO COM ENCARGOS COMPLEMENTARES	SINAPI	H	0,04000000	17,95
TOTAL SERVICOS:					1,29
VALOR SEM ENCARGOS:					6,29
VALOR ENCARGOS (84.13%):					0,36
VALOR COM ENCARGOS:					6,65
VALOR BDI (25.94%):					1,73
VALOR COM BDI:					8,38

11.6. C1618 - LAVATÓRIO DE LOUÇA BRANCA C/COLUNA, C/ TORNEIRA E ACESSÓRIOS (UN)

MAO DE OBRA	FORNTE	UNID	COEFICIENTE	PREÇO UNITÁRIO	TOTAL
10043	AJUDANTE DE ENCANADOR	SEINFRA	H	3,30000000	14,52
12320	ENCANADOR	SEINFRA	H	3,30000000	17,83
TOTAL MAO DE OBRA:					106,76
MATERIAL	FORNTE	UNID	COEFICIENTE	PREÇO UNITÁRIO	TOTAL
10301	BUCHA PLASTICA 8MM	SEINFRA	UN	2,00000000	0,18
11091	ENGATE CROMADO	SEINFRA	UN	2,00000000	16,06
11180	FITA DE VEDAÇÃO	SEINFRA	M	1,12000000	0,20
11343	LAVATÓRIO DE LOUÇA BRANCA COM COLUNA	SEINFRA	UN	1,00000000	163,97
11579	PARAFUSO CROMADO P/FIXAÇÃO SANITARIOS	SEINFRA	UN	2,00000000	1,72
11864	SIFÃO METALICO TIPO COPO DN 1"X1 1/2"	SEINFRA	UN	1,00000000	85,90
12132	TORNEIRA DE PRESSÃO CROMADA P/LAVATORIO 1/2'	SEINFRA	UN	1,00000000	66,14
TOTAL MATERIAL:					382,15
VALOR SEM ENCARGOS:					408,79
VALOR ENCARGOS (85.20%):					49,12
VALOR COM ENCARGOS:					458,91
VALOR BDI (25.94%):					119,04
VALOR COM BDI:					577,95

Andriele Barros Barbosa
Engenheira Civil

11.7. C3018 - PIA DE AÇO INOX (0,20x0,60)m C/ 1 CUBA E ACESSÓRIOS (UN)

MAO DE OBRA	FORNTE	UNID	COEFICIENTE	PREÇO UNITÁRIO	TOTAL
10043	AJUDANTE DE ENCANADOR	SEINFRA	H	3,50000000	14,52
12320	ENCANADOR	SEINFRA	H	3,50000000	17,83
12391	PEDREIRO	SEINFRA	H	2,50000000	17,83
12543	SERVENTE	SEINFRA	H	2,50000000	13,21
TOTAL MAO DE OBRA:					100,44
MATERIAL	FORNTE	UNID	COEFICIENTE	PREÇO UNITÁRIO	TOTAL
10108	AREIA GROSSA	SEINFRA	M3	0,09000000	55,00
10169	AÇO CA-60	SEINFRA	KG	1,14000000	4,64
10805	CIMENTO PORTLAND	SEINFRA	KG	16,38000000	0,46
11605	PEDRISCO	SEINFRA	M3	0,04000000	69,75
11863	SIFÃO CROMADO 2"	SEINFRA	UN	1,00000000	109,28
12264	VÁLVULA AMERICANA P/PIA 3 1/2"	SEINFRA	UN	1,00000000	30,68
12344	FITA VEDA ROSCA 25M x 3/4"	SEINFRA	UN	1,40000000	5,11
12490	PIA EM INOX C/ 1 CUBA 2,20x0,60 - C18/A304	SEINFRA	UN	1,00000000	389,60
12503	TORNEIRA DE METAL BRANCO 3/4", CANO LONGO (PADRÃO POPULAR)	SEINFRA	UN	1,00000000	35,00



TOTAL MATERIAL:	589,87
VALOR SEM ENCARGOS:	692,01
VALOR ENCARGOS (85,20%):	87,79
VALOR COM ENCARGOS:	779,80
VALOR BDI (25,94%):	202,28
VALOR COM BDI:	982,08

12.1. 86932 - VASO SANITÁRIO SIFONADO COM CAIXA ACOPLADA LOUÇA BRANCA - PADRÃO MÉDIO, INCLUSO ENGATE FLEXÍVEL EM METAL CROMADO, 1/2 X 40CM - FORNECIMENTO E INSTALAÇÃO. AF 01/2020 (UN)

SERVIÇO	FONTES	UNID	COEFICIENTE	PREÇO UNITÁRIO	TOTAL	
86887	ENGATE FLEXÍVEL EM INOX, 1/2 X 40CM - FORNECIMENTO E INSTALAÇÃO. AF_01/2020	SINAPI	UN	1,00000000	29,69	29,69
86888	VASO SANITÁRIO SIFONADO COM CAIXA ACOPLADA LOUÇA BRANCA - FORNECIMENTO E INSTALAÇÃO. AF_01/2020	SINAPI	UN	1,00000000	363,14	363,14
TOTAL SERVIÇO:					392,83	
VALOR SEM ENCARGOS:					385,37	
VALOR ENCARGOS (84,13%):					7,46	
VALOR COM ENCARGOS:					392,83	
VALOR BDI (25,94%):					101,90	
VALOR COM BDI:					494,73	

12.2. C2594 - TUBO PVC BRANCO P/ESGOTO D=100mm (4") - JUNTA C/ANÉIS (M)

MAO DE OBRA	FONTES	UNID	COEFICIENTE	PREÇO UNITÁRIO	TOTAL	
10043	AJUDANTE DE ENCANADOR	SEINFRA	H	0,52000000	14,52	7,65
12320	ENCANADOR	SEINFRA	H	0,52000000	17,83	9,27
TOTAL MAO DE OBRA:					16,82	
MATERIAL	FONTES	UNID	COEFICIENTE	PREÇO UNITÁRIO	TOTAL	
10078	ANEL DE BORRACHA P/TUBO PVC REFORÇADO DE 100MM	SEINFRA	UN	0,33000000	1,75	0,58
11351	LUBRIFICANTE PARA TUBO DE PVC	SEINFRA	KG	0,02300000	33,90	0,78
12193	TUBO PVC ESGOTO DE 100MM (4") - (NBR 5688)	SEINFRA	M	1,01000000	8,54	8,63
TOTAL MATERIAL:					9,99	
VALOR SEM ENCARGOS:					19,08	
VALOR ENCARGOS (85,20%):					7,72	
VALOR COM ENCARGOS:					26,80	
VALOR BDI (25,94%):					6,95	
VALOR COM BDI:					33,75	

12.3. 89823 - LUVA DE CORRER, PVC, SERIE NORMAL, ESGOTO PREDIAL, DN 100 MM, JUNTA ELASTICA, FORNECIDO E INSTALADO EM PRUMADA DE ESGOTO SANITÁRIO OU VENTILAÇÃO. AF 12/2014 (UN)

MATERIAL	FONTES	UNID	COEFICIENTE	PREÇO UNITÁRIO	TOTAL	
0000301	ANEL BORRACHA PARA TUBO ESGOTO PREDIAL, DN 100 MM (NBR 5688)	SINAPI	UN	1,00000000	2,36	2,36
00003893	LUVA DE CORRER, PVC, DN 100 MM, PARA ESGOTO PREDIAL	SINAPI	UN	1,00000000	11,54	11,54
00020078	PASTA LUBRIFICANTE PARA TUBOS E CONEXOES COM JUNTA ELASTICA (USO EM PVC, AÇO, POLIETILENO E OUTROS) (DE *400* G)	SINAPI	UN	0,04600000	14,05	0,65
TOTAL MATERIAL:					14,55	
SERVIÇO	FONTES	UNID	COEFICIENTE	PREÇO UNITÁRIO	TOTAL	
88248	AUXILIAR DE ENCANADOR OU BOMBEIRO HIDRÁULICO COM ENCARGOS COMPLEMENTARES	SINAPI	H	0,08000000	14,15	1,13
88267	ENCANADOR OU BOMBEIRO HIDRÁULICO COM ENCARGOS COMPLEMENTARES	SINAPI	H	0,08000000	17,95	1,44
TOTAL SERVIÇO:					2,57	
VALOR SEM ENCARGOS:					16,31	
VALOR ENCARGOS (84,13%):					0,79	
VALOR COM ENCARGOS:					17,10	
VALOR BDI (25,94%):					4,44	
VALOR COM BDI:					21,54	

Andriele Barros Barbosa
Engenheira Civil
CREA Nº 347628CE

12.4. 89809 - JOELHO 90 GRAUS, PVC, SERIE NORMAL, ESGOTO PREDIAL, DN 100 MM, JUNTA ELASTICA, FORNECIDO E INSTALADO EM PRUMADA DE ESGOTO SANITÁRIO OU VENTILAÇÃO. AF 12/2014 (UN)

MATERIAL	FONTES	UNID	COEFICIENTE	PREÇO UNITÁRIO	TOTAL	
0000301	ANEL BORRACHA PARA TUBO ESGOTO PREDIAL, DN 100 MM (NBR 5688)	SINAPI	UN	1,00000000	2,36	2,36
00003520	JOELHO PVC, SOLDÁVEL, PB, 90 GRAUS, DN 100 MM, PARA ESGOTO PREDIAL	SINAPI	UN	1,00000000	5,68	5,68
00020078	PASTA LUBRIFICANTE PARA TUBOS E CONEXOES COM JUNTA ELASTICA (USO EM PVC, AÇO, POLIETILENO E OUTROS) (DE *400* G)	SINAPI	UN	0,04600000	14,05	0,65
TOTAL MATERIAL:					8,69	
SERVIÇO	FONTES	UNID	COEFICIENTE	PREÇO UNITÁRIO	TOTAL	
88248	AUXILIAR DE ENCANADOR OU BOMBEIRO HIDRÁULICO COM ENCARGOS COMPLEMENTARES	SINAPI	H	0,12000000	14,15	1,70
88267	ENCANADOR OU BOMBEIRO HIDRÁULICO COM ENCARGOS COMPLEMENTARES	SINAPI	H	0,12000000	17,95	2,15
TOTAL SERVIÇO:					3,85	



VALOR SEM ENCARGOS:	11,32
VALOR ENCARGOS (84.13%):	1,20
VALOR COM ENCARGOS:	12,52
VALOR BDI (25.94%):	3,25
VALOR COM BDI:	15,77

12.5. 89851 - JOELHO 45 GRAUS, PVC, SERIE NORMAL, ESGOTO PREDIAL, DN 100 MM, JUNTA ELASTICA, FORNECIDO E INSTALADO EM SUBCOLETOR AEREO DE ESGOTO SANITARIO. AF 12/2014 (UN)

MATERIAL	FORNTE	UNID	COEFICIENTE	PREÇO UNITÁRIO	TOTAL
0000301	ANEL BORRACHA PARA TUBO ESGOTO PREDIAL, DN 100 MM (NBR 5688)	SINAPI	UN	1,00000000	2,36
00003528	JOELHO PVC, SOLDAVEL, PB, 45 GRAUS, DN 100 MM, PARA ESGOTO PREDIAL	SINAPI	UN	1,00000000	5,64
00020078	PASTA LUBRIFICANTE PARA TUBOS E CONEXOES COM JUNTA ELASTICA (USO EM PVC, ACO, POLIETILENO E OUTROS) (DE *400* G)	SINAPI	UN	0,04600000	14,06
TOTAL MATERIAL:					4,65
SERVIÇO	FORNTE	UNID	COEFICIENTE	PREÇO UNITÁRIO	TOTAL
88248	AUXILIAR DE ENCANADOR OU BOMBEIRO HIDRÁULICO COM ENCARGOS COMPLEMENTARES	SINAPI	H	0,24000000	14,15
88267	ENCANADOR OU BOMBEIRO HIDRÁULICO COM ENCARGOS COMPLEMENTARES	SINAPI	H	0,24000000	17,96
TOTAL SERVIÇO:					7,71
VALOR SEM ENCARGOS:					13,92
VALOR ENCARGOS (84.13%):					2,41
VALOR COM ENCARGOS:					16,33
VALOR BDI (25.94%):					4,24
VALOR COM BDI:					20,57

12.6. I2012 - TE PVC RIGIDO. PARA ESGOTO - 100MM (4') (UN)

VALOR SEM ENCARGOS:	10,45
VALOR ENCARGOS:	0,00
VALOR COM ENCARGOS:	10,45
VALOR BDI (25.94%):	2,71
VALOR COM BDI:	13,16

12.7. C2696 - TUBO PVC BRANCO P/ESGOTO D=40mm (1 1/2") (M)

MAO DE OBRA	FORNTE	UNID	COEFICIENTE	PREÇO UNITÁRIO	TOTAL
I0043	AJUDANTE DE ENCANADOR	SEINFRA	H	0,24000000	14,52
I2320	ENCANADOR	SEINFRA	H	0,24000000	17,83
TOTAL MAO DE OBRA:					7,76
MATERIAL	FORNTE	UNID	COEFICIENTE	PREÇO UNITÁRIO	TOTAL
I0026	ADESIVO PARA TUBO DE PVC RIGIDO	SEINFRA	KG	0,00500000	43,56
I1888	SOLUÇÃO LIMPADORA PARA PVC RIGIDO	SEINFRA	L	0,00750000	32,16
I2194	TUBO PVC ESGOTO DE 40MM (1 1/2") - (NBR 5688)	SEINFRA	M	1,01000000	3,08
TOTAL MATERIAL:					3,97
VALOR SEM ENCARGOS:					7,76
VALOR ENCARGOS (85.20%):					3,57
VALOR COM ENCARGOS:					11,33
VALOR BDI (25.94%):					2,94
VALOR COM BDI:					14,27

12.8. 89724 - JOELHO 90 GRAUS, PVC, SERIE NORMAL, ESGOTO PREDIAL, DN 40 MM, JUNTA SOLDAVEL, FORNECIDO E INSTALADO EM RAMAL DE DESCARGA OU RAMAL DE ESGOTO SANITARIO. AF 12/2014 (UN)

MATERIAL	FORNTE	UNID	COEFICIENTE	PREÇO UNITÁRIO	TOTAL
00000122	ADESIVO PLASTICO PARA PVC, FRASCO COM 850 GR	SINAPI	UN	0,00890000	38,39
00003517	JOELHO PVC, SOLDAVEL, BB, 90 GRAUS, DN 40 MM, PARA ESGOTO PREDIAL	SINAPI	UN	1,00000000	2,50
00020083	SOLUCAO LIMPADORA PARA PVC, FRASCO COM 1000 CM3	SINAPI	UN	0,01500000	33,34
00038383	LIXA D'AGUA EM FOLHA, GRAO 100	SINAPI	UN	0,02100000	1,31
TOTAL MATERIAL:					3,41
SERVIÇO	FORNTE	UNID	COEFICIENTE	PREÇO UNITÁRIO	TOTAL
88248	AUXILIAR DE ENCANADOR OU BOMBEIRO HIDRÁULICO COM ENCARGOS COMPLEMENTARES	SINAPI	H	0,10000000	14,15
88267	ENCANADOR OU BOMBEIRO HIDRÁULICO COM ENCARGOS COMPLEMENTARES	SINAPI	H	0,10000000	17,96
TOTAL SERVIÇO:					3,22
VALOR SEM ENCARGOS:					5,60
VALOR ENCARGOS (84.13%):					1,00
VALOR COM ENCARGOS:					6,60
VALOR BDI (25.94%):					1,71
VALOR COM BDI:					8,31

Andriele Barros Barbosa
 Engenheira Civil
 CREA Nº 347628CE

12.9. C1760 - LUVA SIMPLES PVC BRANCO P/ESGOTO 40mm (1 1/2") (UN)

MAO DE OBRA		FORTE	UNID	COEFICIENTE	PREÇO UNITÁRIO	TOTAL
10043	AJUDANTE DE ENCANADOR	SEINFRA	H	0,14000000	14,52	2,03
12320	ENCANADOR	SEINFRA	H	0,14000000	17,83	2,50
TOTAL MAO DE OBRA:						4,53

MATERIAL		FORTE	UNID	COEFICIENTE	PREÇO UNITÁRIO	TOTAL
10026	ADESIVO PARA TUBO DE PVC RÍGIDO	SEINFRA	KG	0,01000000	43,56	0,44
11458	LUVA SIMPLES PVC ESGOTO 40MM	SEINFRA	UN	1,00000000	0,78	0,78
11888	SOLUÇÃO LIMPADORA PARA PVC RÍGIDO	SEINFRA	L	0,01500000	32,16	0,48
TOTAL MATERIAL:						1,70



VALOR SEM ENCARGOS:	4,15
VALOR ENCARGOS (85.20%):	2,08
VALOR COM ENCARGOS:	6,23
VALOR BDI (25.94%):	1,62
VALOR COM BDI:	7,85

12.10. 89709 - RALO SIFONADO, PVC, DN 100 X 40 MM, JUNTA SOLDÁVEL, FORNECIDO E INSTALADO EM RAMAL DE DESCARGA OU EM RAMAL DE ESGOTO SANITÁRIO. AF 12/2014 (UN)

MATERIAL		FORTE	UNID	COEFICIENTE	PREÇO UNITÁRIO	TOTAL
00000122	ADESIVO PLÁSTICO PARA PVC, FRASCO COM 850 GR	SINAPI	UN	0,00490000	38,39	0,19
00011741	RALO SIFONADO PVC CILÍNDRICO, 100 X 40 MM, COM GRELHA REDONDA BRANCA	SINAPI	UN	1,00000000	6,96	6,96
00020083	SOLUÇÃO LIMPADORA PARA PVC, FRASCO COM 1000 CM3	SINAPI	UN	0,00750000	39,34	0,25
00038383	LIXA D'ÁGUA EM FOLHA, GRÃO 100	SINAPI	UN	0,01700000	1,31	0,02
TOTAL MATERIAL:						7,42

SERVICO		FORTE	UNID	COEFICIENTE	PREÇO UNITÁRIO	TOTAL
88248	AUXILIAR DE ENCANADOR OU BOMBEIRO HIDRÁULICO COM ENCARGOS COMPLEMENTARES	SINAPI	H	0,07000000	14,15	0,99
88267	ENCANADOR OU BOMBEIRO HIDRÁULICO COM ENCARGOS COMPLEMENTARES	SINAPI	H	0,07000000	17,95	1,26
TOTAL SERVIÇO:						2,25

VALOR SEM ENCARGOS:	8,96
VALOR ENCARGOS (84.13%):	0,69
VALOR COM ENCARGOS:	9,65
VALOR BDI (25.94%):	2,50
VALOR COM BDI:	12,15

12.11. 98107 - CAIXA DE GORDURA SIMPLES (CAPACIDADE: 36 L), RETANGULAR, EM ALVENARIA COM BLOCOS DE CONCRETO, DIMENSÕES INTERNAS = 0,2X0,4 M, ALTURA INTERNA = 0,8 M. AF 05/2018 (UN)

MATERIAL		FORTE	UNID	COEFICIENTE	PREÇO UNITÁRIO	TOTAL
00000650	BLOCO DE VEDAÇÃO DE CONCRETO, 9 X 19 X 39 CM (CLASSE C - NBR 6136)	SINAPI	UN	17,44560000	1,60	27,91
TOTAL MATERIAL:						27,91

SERVICO		FORTE	UNID	COEFICIENTE	PREÇO UNITÁRIO	TOTAL
87316	ARGAMASSA TRAÇO 1:4 (EM VOLUME DE CIMENTO E AREIA GROSSA ÚMIDA) PARA CHAPISCO CONVENCIONAL, PREPARO MECÂNICO COM BETONEIRA 400 L. AF_08/2019	SINAPI	M3	0,00110000	321,67	0,35
88309	PEDREIRO COM ENCARGOS COMPLEMENTARES	SINAPI	H	3,15030000	18,37	57,67
88316	SERVEnte COM ENCARGOS COMPLEMENTARES	SINAPI	H	3,15030000	14,12	44,48
94097	PREPARO DE FUNDO DE VALA COM LARGURA MENOR QUE 1,5 M, EM LOCAL COM NÍVEL BAIXO DE INTERFERÊNCIA. AF_06/2016	SINAPI	M2	0,35000000	4,23	1,48
94970	CONCRETO FCK = 20MPA, TRAÇO 1:2,7:3 (CIMENTO/ AREIA MÉDIA/ BRITA 1) - PREPARO MECÂNICO COM BETONEIRA 600 L. AF_07/2016	SINAPI	M3	0,02230000	306,91	6,84
97733	PEÇA RETANGULAR PRÉ-MOLDADA, VOLUME DE CONCRETO DE ATÉ 10 LITROS, TAXA DE AÇO APROXIMADA DE 30KG/M³. AF_01/2018	SINAPI	M3	0,01320000	2252,63	29,73
100475	ARGAMASSA TRAÇO 1:3 (EM VOLUME DE CIMENTO E AREIA MÉDIA ÚMIDA) COM ADIÇÃO DE IMPERMEABILIZANTE, PREPARO MECÂNICO COM BETONEIRA 400 L. AF_08/2019	SINAPI	M3	0,06060000	496,31	30,08
TOTAL SERVIÇO:						170,63

VALOR SEM ENCARGOS:	158,88
VALOR ENCARGOS (84.13%):	39,85
VALOR COM ENCARGOS:	198,73
VALOR BDI (25.94%):	51,55
VALOR COM BDI:	250,28

Andriele Barros Barbosa
Engenheira Civil
CREA Nº 347628CE

12.12. C0605 - CAIXA DE INSPEÇÃO EM ALVENARIA - 1/2 TIJOLO COMUM (M2)

MAO DE OBRA		FORTE	UNID	COEFICIENTE	PREÇO UNITÁRIO	TOTAL
12391	PEDREIRO	SEINFRA	H	2,80000000	17,83	41,01
12543	SERVEnte	SEINFRA	H	2,80000000	13,21	36,99
TOTAL MAO DE OBRA:						78,00

MATERIAL		FORTE	UNID	COEFICIENTE	PREÇO UNITÁRIO	TOTAL
----------	--	-------	------	-------------	----------------	-------

10109	AREIA MEDIA	SEINFRA	M3	0,06100000	51,00	3,11
10441	CAL HIDRATADA	SEINFRA	KG	4,55000000	1,10	5,01
10805	CIMENTO PORTLAND	SEINFRA	KG	11,84000000	0,46	5,45
12082	TIJOLO MACIÇO COMUM	SEINFRA	UN	84,00000000	0,26	21,84
TOTAL MATERIAL:						35,41
VALOR SEM ENCARGOS:						77,52
VALOR ENCARGOS (85.20%):						35,88
VALOR COM ENCARGOS:						113,40
VALOR BDI (25.94%):						29,42
VALOR COM BDI:						142,82



12.13. 98078 - SUMIDOURO RETANGULAR, EM ALVENARIA COM TIJOLOS CERAMICOS MACIÇOS, DIMENSOES INTERNAS: 0,8 X 1,4 X 3,0 M, AREA DE INFILTRAÇÃO: 13,2 M² (PARA 5 CONTRIBUINTES). AF 05/2018 (UN)

MATERIAL	DESCRICAÇÃO	FORTE	UNID	COEFICIENTE	PREÇO UNITÁRIO	TOTAL
00004720	PEDRA BRITADA N. 0, OU PEDRISCO (4,8 A 9,5 MM) POSTO PEDREIRA/FORNECEDOR, SEM FRETE	SINAPI	M3	0,38860000	82,44	30,47
00007258	TIJOLO CERAMICO MACICO *5 X 10 X 20* CM	SINAPI	UN	2639,00000000	0,26	738,92
TOTAL MATERIAL:						769,39
SERVICO	DESCRICAÇÃO	FORTE	UNID	COEFICIENTE	PREÇO UNITÁRIO	TOTAL
5678	RETROSCAVADEIRA SOBRE RODAS COM CARREGADEIRA, TRACÇÃO 4X4, POTÊNCIA LÍQ. 88 HP, CAÇAMBA CARREG. CAP. MÍN. 1 M3, CAÇAMBA RETRO CAP. 0,26 M3, PESO OPERACIONAL MÍN. 6.674 KG, PROFUNDIDADE ESCAVAÇÃO MÁX. 4,37 M - CHP DIURNO. AF_06/2014	SINAPI	CHP	0,11940000	82,21	9,82
5679	RETROSCAVADEIRA SOBRE RODAS COM CARREGADEIRA, TRACÇÃO 4X4, POTÊNCIA LÍQ. 88 HP, CAÇAMBA CARREG. CAP. MÍN. 1 M3, CAÇAMBA RETRO CAP. 0,26 M3, PESO OPERACIONAL MÍN. 6.674 KG, PROFUNDIDADE ESCAVAÇÃO MÁX. 4,37 M - CHI DIURNO. AF_06/2014	SINAPI	CHI	0,40150000	36,34	14,59
88309	PEDREIRO COM ENCARGOS COMPLEMENTARES	SINAPI	H	38,11470000	18,37	700,17
88316	SERVENTE COM ENCARGOS COMPLEMENTARES	SINAPI	H	38,11470000	14,12	538,18
88628	ARGAMASSA TRAÇO 1:3 (EM VOLUME DE CIMENTO E AREIA MÉDIA ÚMIDA), PREPARO MECÂNICO COM BETONEIRA 400 L. AF_08/2019	SINAPI	M3	1,02060000	373,19	380,88
89995	GRAUTEAMENTO DE CINTA SUPERIOR OU DE VERGA EM ALVENARIA ESTRUTURAL. AF_01/2015	SINAPI	M3	0,10400000	586,54	61,00
89998	ARMAÇÃO DE CINTA DE ALVENARIA ESTRUTURAL; DIÂMETRO DE 10,0 MM. AF_01/2015	SINAPI	KG	3,20840000	6,56	21,05
94115	LASTRO COM PREPARO DE FUNDO, LARGURA MAIOR OU IGUAL A 1,5 M, COM CAMADA DE AREIA, LANÇAMENTO MECANIZADO, EM LOCAL COM NÍVEL BAIXO DE INTERFERÊNCIA. AF_06/2016	SINAPI	M3	0,16700000	128,84	23,16
96536	FABRICAÇÃO, MONTAGEM E DESMONTAGEM DE FÓRMA PARA VIGA BALDRAME, EM MADEIRA SERRADA, E=25 MM, 4 UTILIZAÇÕES. AF_06/2017	SINAPI	M2	1,04000000	45,62	47,44
97734	PEÇA RETANGULAR PRÉ-MOLDADA, VOLUME DE CONCRETO DE 10 A 30 LITROS, TAXA DE AÇO APROXIMADA DE 30KG/M³. AF_01/2018	SINAPI	M3	0,02520000	1963,46	49,48
97735	PEÇA RETANGULAR PRÉ-MOLDADA, VOLUME DE CONCRETO DE 30 A 100 LITROS, TAXA DE AÇO APROXIMADA DE 30KG/M³. AF_01/2018	SINAPI	M3	0,12600000	1626,14	204,89
TOTAL SERVIÇO:						2650,66
VALOR SEM ENCARGOS:						2.344,56
VALOR ENCARGOS (84.13%):						475,39
VALOR COM ENCARGOS:						2.819,97
VALOR BDI (25.94%):						731,50
VALOR COM BDI:						3.551,47

13.1. C3629 - PLACA EM CHAPA GALVANIZADA C/ESTRUTURA INTERNA EM METALON PINTADA, IMPRESSÃO EM VINIL 02 FACES, ABRAÇADEIRAS (M2)

MAO DE OBRA	DESCRICAÇÃO	FORTE	UNID	COEFICIENTE	PREÇO UNITÁRIO	TOTAL
11530	MONTADOR	SEINFRA	H	2,00000000	17,83	35,66
12543	SERVENTE	SEINFRA	H	1,00000000	13,21	13,21
TOTAL MAO DE OBRA:						48,87
MATERIAL	DESCRICAÇÃO	FORTE	UNID	COEFICIENTE	PREÇO UNITÁRIO	TOTAL
16699	PLACA EM CHAPA GALV. C/ESTRUT. INT. METALON, PINT.ESMALTE SINT. E IMPRESSÃO EM VINIL 02 FACES	SEINFRA	M2	1,00000000	332,20	332,20
16700	ABRAÇADEIRAS EM FERRO BARRA CHATA 1/4" PINTURA EPOXI C/PARAFUSOS	SEINFRA	UN	7,00000000	36,40	254,80
TOTAL MATERIAL:						587,00
VALOR SEM ENCARGOS:						613,38
VALOR ENCARGOS (85.20%):						22,49
VALOR COM ENCARGOS:						635,87
VALOR BDI (25.94%):						164,94
VALOR COM BDI:						800,81

Andriele Barros Barbosa
Engenheira Civil
CREA Nº 347628CE

13.2. C1626 - LIMPEZA DE REVESTIMENTOS CERÂMICOS (M2)

MAO DE OBRA	DESCRICAÇÃO	FORTE	UNID	COEFICIENTE	PREÇO UNITÁRIO	TOTAL
12543	SERVENTE	SEINFRA	H	0,40000000	13,21	5,28
TOTAL MAO DE OBRA:						5,28
MATERIAL	DESCRICAÇÃO	FORTE	UNID	COEFICIENTE	PREÇO UNITÁRIO	TOTAL

10154	ÁCIDO MURIÁTICO	SEINFRA	L	0,14000000	3,87	0,54
TOTAL MATERIAL:						8,54
VALOR SEM ENCARGOS:						3,39
VALOR ENCARGOS (85.20%):						2,44
VALOR COM ENCARGOS:						5,83
VALOR BDI (26.94%):						1,51
VALOR COM BDI:						7,34

13.3. C1628 - LIMPEZA GERAL (M2)

MAO DE OBRA		FONTE	UNID	COEFICIENTE	PREÇO UNITÁRIO	TOTAL
12543	SERVENTE	SEINFRA	H	0,70000000	13,21	9,25
TOTAL MAO DE OBRA:						9,25
VALOR SEM ENCARGOS:						4,99
VALOR ENCARGOS (85.20%):						4,26
VALOR COM ENCARGOS:						9,25
VALOR BDI (26.94%):						2,40
VALOR COM BDI:						11,65

Andriele Barros Barbosa
 Andriele Barros Barbosa
 Engenheira Civil
 CREA Nº 347628CE





		CRONOGRAMA FÍSICO-FINANCEIRO						
OBRA: REFORMA UBS- JAPÃO CLIENTE: PREFEITURA MUNICIPAL DE MILHÃ-CE		DATA: 23/07/2020		BDI: 25,04%				
		FORTE	VERSÃO	HORA	MES	REF.		
		BRMFP1	026.1 COM DESONERAÇÃO	05,20%	-	12/2018		
			020008 COM DESONERAÇÃO	84,13%	47,80%	07/2020		
			COMPOSIÇÃO E PROPRIAS					
ITEM	DESCRIÇÃO	VALOR (R\$)	15 DIAS	30 DIAS	45 DIAS	60 DIAS	Total parcelas	
1	ADMINISTRAÇÃO	4.428,88	25,00	35,00	35,00	35,00	100,00	
			1,107,47	1,107,47	1,107,47	1,107,47	4,428,88	
2	SERVIÇOS PRELIMINARES	1.410,83	100,00				100,00	
			1,410,83				1,410,83	
3	ESTRUTURA	5.145,65	40,00	60,00			100,00	
			1,228,13	4,818,52			6,145,65	
4	ALVENARIA DE VEDAÇÃO	488,94	100,00				100,00	
			488,94				488,94	
5	REVESTIMENTOS	20.088,34		40,00	60,00		100,00	
				8,034,54	12,051,80		20,088,34	
6	FÓRRO	6.665,94		50,00	50,00		100,00	
				3,332,97	3,332,97		6,665,94	
7	PINTURA	26.583,68			100,00		100,00	
					26,583,68		26,583,68	
8	COBERTURA	11.833,36		100,00			100,00	
				11,833,36			11,833,36	
9	ESQUADRIAS	6.185,77			50,00	50,00	100,00	
					3,092,89	3,092,89	6,185,77	
10	INSTALAÇÕES ELÉTRICAS	13.412,54		100,00			100,00	
				13,412,54			13,412,54	
11	INSTALAÇÕES HIDRÁULICAS	3.228,98		100,00			100,00	
				3,228,98			3,228,98	
12	INSTALAÇÕES SANITÁRIAS	4.876,23			100,00		100,00	
					4,876,23		4,876,23	
13	DIVERSOS	6.563,38				100,00	100,00	
						6,563,38	6,563,38	
14	Benefícios e Despesas Indiretas (BDI)	29.031,79	1,38	40,38	43,30	9,30	100,00	
			1,100,30	11,867,33	13,238,50	2,786,76	28,031,79	
			5,347,17	57,781,59	84,282,52	13,559,50	140,950,78	
		140,950,78	5,347,17	62,108,76	127,381,28	140,950,78		

Andrielle Barros Barbosa
 Andrielle Barros Barbosa
 Engenheira Civil
 CREA Nº 347628CE

COMPOSIÇÃO DO BDI

	OBRA:	REFORMA UBS- JAPÃO	DATA :	23/07/2020	BDI :	25,94%	
	CLIENTE:	PREFEITURA MUNICIPAL DE MILHÃ-CE	FONTE	VERSÃO	HORA	MES	REF.
			SEINFRA	026.1 COM DESONERAÇÃO	85,20%	-	12/2018
			SINAPI	2020/06 COM DESONERAÇÃO	84,13%	47,88%	07/2020
				COMPOSIÇÕES PRÓPRIAS	-	-	

COD	DESCRIÇÃO	%
A	Benefício	
AC	Administração Central	5,0800
S + R + G	Seguros, Riscos e Garantia	1,3300
	TOTAL	6,4100

B	Despesas Indiretas	
L	Lucro	10,8500
	TOTAL	10,8500

C	Impostos	
	COFINS	3,0000
	ISS	5,0000
	PIS	0,6500
	TOTAL	8,6500

BDI = 25,94%

$$(((1+(A/100))*(1+(B/100)))/(1-(C/100)))-1)*100$$



Andriele Barros Barbosa
 Andriele Barros Barbosa
 Engenheira Civil
 CREA Nº 347628CE

TABELA DE ENCARGOS SOCIAIS

	OBRA:	REFORMA UBS- JAPÃO	DATA : 23/07/2020	BDI : 25,94%																				
	CLIENTE:	PREFEITURA MUNICIPAL DE MILHÃ-CE	<table border="1"> <tr> <th>FONTE</th> <th>VERSÃO</th> <th>HORA</th> <th>MES</th> <th>REF.</th> </tr> <tr> <td>BEINFRA</td> <td>020.1 COM DESONERAÇÃO</td> <td>85,20%</td> <td>-</td> <td>12/2018</td> </tr> <tr> <td>SINAPI</td> <td>2020/06 COM DESONERAÇÃO</td> <td>84,13%</td> <td>47,86%</td> <td>07/2020</td> </tr> <tr> <td colspan="2">COMPOSIÇÕES PRÓPRIAS</td> <td>-</td> <td>-</td> <td>-</td> </tr> </table>	FONTE	VERSÃO	HORA	MES	REF.	BEINFRA	020.1 COM DESONERAÇÃO	85,20%	-	12/2018	SINAPI	2020/06 COM DESONERAÇÃO	84,13%	47,86%	07/2020	COMPOSIÇÕES PRÓPRIAS		-	-	-	
FONTE	VERSÃO	HORA	MES	REF.																				
BEINFRA	020.1 COM DESONERAÇÃO	85,20%	-	12/2018																				
SINAPI	2020/06 COM DESONERAÇÃO	84,13%	47,86%	07/2020																				
COMPOSIÇÕES PRÓPRIAS		-	-	-																				

COD	DESCRIÇÃO	HORA %	MES %
A	GRUPO A		
A1	INSS	0,0000	0,0000
A2	SESI	1,5000	1,5000
A3	SENAI	1,0000	1,0000
A4	INCRA	0,2000	0,2000
A5	SEBRAE	0,6000	0,6000
A6	Salário Educação	2,5000	2,5000
A7	Seguro Contra Acidentes de Trabalho	3,0000	3,0000
A8	FGTS	8,0000	8,0000
	TOTAL	16,8000	16,8000



B	GRUPO B		
B1	Descanso Semanal Remunerado	17,8500	0,0000
B2	Feriados	3,7100	0,0000
B3	Auxílio - Enfermidade	0,9200	0,7100
B4	13º Salário	10,8300	8,3300
B5	Licença Paternidade	0,0700	0,0600
B6	Faltas Justificadas	0,7200	0,5600
B7	Dias de Chuvas	1,5500	0,0000
B8	Auxílio Acidente de Trabalho	0,1100	0,0800
B9	Férias Gozadas	9,1800	7,0700
B10	Salário Maternidade	0,0300	0,0200
	TOTAL	44,9700	16,8400

C	GRUPO C		
C1	Aviso Prévio Indenizado	5,6000	4,3100
C2	Aviso Prévio Trabalhado	0,1300	0,1000
C3	Férias Indenizadas	4,4000	3,3900
C4	Depósito Rescisão Sem Justa Causa	4,8100	3,7000
C5	Indenização Adicional	0,4700	0,3600
	TOTAL	15,4100	11,8600

D	GRUPO D		
D1	Reincidência de Grupo A sobre Grupo B	7,5500	2,8300
D2	Reincidência de Grupo A sobre Aviso Prévio Trabalhado e Reincidência do FGTS sobre Aviso Prévio Indenizado	0,4700	0,3600
	TOTAL	8,0200	3,1900

Horista = 85,20%
Mensalista = 48,69%

A + B + C + D

COD	DESCRIÇÃO	HORA %	MES %
A	GRUPO A		
A1	INSS	0,0000	0,0000
A2	SESI	1,5000	1,5000
A3	SENAI	1,0000	1,0000
A4	INCRA	0,2000	0,2000
A5	SEBRAE	0,6000	0,6000
A6	Salário Educação	2,5000	2,5000
A7	Seguro Contra Acidentes de Trabalho	3,0000	3,0000
A8	FGTS	8,0000	8,0000
A9	SECONCI	0,0000	0,0000
	TOTAL	16,8000	16,8000
B	GRUPO B		
B1	Repouso Semanal Remunerado	17,8500	0,0000
B2	Feriados	3,7100	0,0000
B3	Auxílio - Enfermidade	0,9000	0,6900

Andriele Barros Barbosa
Engenheira Civil
CREA Nº 347628CE

B4	13º Salário		
B5	Licença Paternidade	10,8300	8,3300
B6	Faltas Justificadas	0,0700	0,0600
B7	Dias de Chuvas	0,7200	0,5600
B8	Auxílio Acidente de Trabalho	1,5500	0,0000
B9	Férias Gozadas	0,1100	0,0900
B10	Salário Maternidade	9,2000	7,0800
		0,0300	0,0300
		TOTAL	44,9700
			16,8400



C	GRUPO C		
C1	Aviso Prévio Indenizado		
C2	Aviso Prévio Trabalhado	5,5600	4,2800
C3	Férias Indenizadas	0,1300	0,1000
C4	Depósito Rescisão Sem Justa Causa	4,3700	3,3600
C5	Indenização Adicional	3,8100	2,9300
		0,4700	0,3600
		TOTAL	14,3400
			11,0300

D	GRUPO D		
D1	Reincidência de Grupo A sobre Grupo B		
D2	Reincidência de Grupo A sobre Aviso Prévio Trabalhado e Reincidência do FGTS sobre Aviso Prévio Indenizado	7,5500	2,8300
		0,4700	0,3600
		TOTAL	8,0200
			3,1900

Horista = 84,13%
Mensalista = 47,86%

A + B + C + D

Andriele Barros Barbosa
Andriele Barros Barbosa
Engenheira Civil
CREA Nº 347628CE