



LEGENDA

	Área Permeável	1774,5 m ²
	Calçamento existente	1104,9 m ²
	Piso cimentado a construir	86,5 m ²

NOTAÇÕES:
 manter o calçamento existente, quando possível, mantendo o mesmo padrão de piso

PROJETO	REFORMA E AMPLIAÇÃO - HOSPITAL MUNICIPAL MUNICIPAL JOÃO LEOPOLDO PINHEIRO LANDIM	
LOCAL	MILHÃ/CE Rua Joaquim Nemésio Pinheiro, S/N, Centro	
DESENHOS	PLANTA BAIXA IMPLANTAÇÃO QUADROS, ESPECIFICAÇÕES E LEGENDAS - ESCALA: 1/500 DESENHISTA: RAÍSSA GURGEL	
RESPONSÁVEL PELO PROJETO	RENATO DE OLIVEIRA LIMA	
CONTATO	raissagurgelarquitetura@outlook.com (85) 9 99118520	
CREA	50.771/CE	
INFORMAÇÕES TÉCNICAS	ÁREA DO LOTE: 4.840 m ² ÁREA TOTAL DE COBERTA: 1.142 m ² ÁREA DE COBERTA BLOCO PRINCIPAL: 877 m ² ÁREA DE COBERTA ANEXO A: 95,50 m ² ÁREA DE COBERTA ANEXO B: 169,50 m ² IND. APROVEITAMENTO: 0,19	
	ÁREA TOTAL DE CONSTRUÇÃO: 946,4 m ² ÁREA DE CONSTRUÇÃO BLOCO PRINCIPAL: 749 m ² ÁREA DE CONSTRUÇÃO ANEXO A: 58,9 m ² ÁREA DE CONSTRUÇÃO ANEXO B: 138,5 m ² TAXA DE OCUPAÇÃO: 19% ÁREA PERMEÁVEL: 36,6%	

PROJETA
 ENGENHARIA

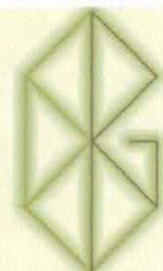

RAÍSSA GURGEL
 Arquitetura • Urbanismo • Interiores

FOLHA

01/13

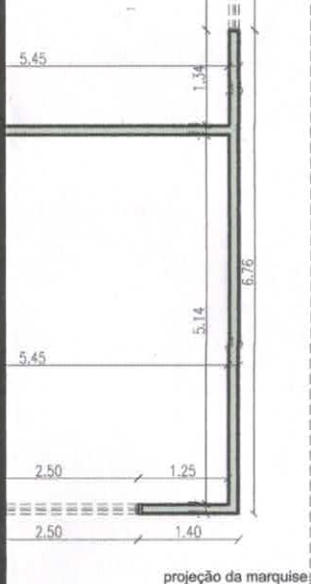

LEGENDA

	Parede a permanecer
	Parede a demolir
	Parede a construir
	Janela a manter
	Janela a remover
	Janela a inserir
	Pilar em estrutura metálica com envoltório em chapa com pintura eletrostática verde folha

Observações:
 Todos os vãos de porta devem ter 2,00 m para inserir uma porta de 0,90 m, com exceção de:
 - adm, wc descanso de enf.,
 - descanso motoristas, despensa,
 - descanso do médico;
 As janelas retiradas devem ser substituídas e retocadas para o padrão definido na planta de fachadas;

PROJETO	REFORMA E AMPLIAÇÃO - HOSPITAL MUNICIPAL MUNICIPAL JOÃO LEOPOLDO PINHEIRO LANDIM
LOCAL	MILHÃ/CE Rua Joaquim Nemésio Pinheiro, S/N, Centro
DESENHOS	PLANTA BAIXA REFORMA - BLOCO PRINCIPAL QUADROS, ESPECIFICAÇÕES E LEGENDAS -
	ESCALA: 1/75 DESENHISTA: RAÍSSA GURGEL
RESPONSÁVEL PELO PROJETO	RENATO DE OLIVEIRA LIMA
CONTATO	raissagurgelarquitetura@outlook.com (85) 9 99118520
CREA	50.771/CE
INFORMAÇÕES TÉCNICAS ÁREA DO LOTE: 4.840 m ² ÁREA TOTAL DE CONSTRUÇÃO: 946.4 m ² ÁREA TOTAL DE COBERTA: 1.142 m ² ÁREA DE CONSTRUÇÃO BLOCO PRINCIPAL: 749 m ² ÁREA DE COBERTA BLOCO PRINCIPAL: 877 m ² ÁREA DE CONSTRUÇÃO ANEXO A: 58.9 m ² ÁREA DE COBERTA ANEXO A: 95.50 m ² ÁREA DE CONSTRUÇÃO ANEXO B: 138.5 m ² ÁREA DE COBERTA ANEXO B: 169.50 m ² ÁREA DE CONSTRUÇÃO ANEXO B: 138.5 m ² IND. APROVEITAMENTO: 0.19 TAXA DE OCUPAÇÃO: 19% ÁREA PERMEÁVEL: 36.6%	

PROJETA+
 ENGENHARIA



RAÍSSA GURGEL
 Arquitetura • Urbanismo • Interiores

FOLHA
02/13



NTOS

istrial existente.
mesma cor da cerâmica
a com rejunte na mesma cor da cerâmica
rejunte na mesma cor da cerâmica. Acima do a semi-brilho, três demãos, sobre base de tirola. <i>Ref: Iquine ou similar.</i>
três demãos, sobre base de massa quine ou similar.
, na cor branca ou similar
or branca, sobre massa corrida PVA.
porção de água menor que 4%. As juntas erial e as dimensões das placas) e a base
com cantoneiras em alumínio ou PVC.
AS DEVIDAS ADAPTAÇÕES
EM PERMANECER COM ESSE PISO. USTRIAL DEVE SER TROCADO CONFORME

PROJETO	REFORMA E AMPLIAÇÃO - HOSPITAL MUNICIPAL MUNICIPAL JOÃO LEOPOLDO PINHEIRO LANDIM		
LOCAL	MILHÃ/CE Rua Joaquim Nemésio Pinheiro, S/N, Centro		
DESENHOS	PLANTA BAIXA PROPOSTA - BLOCO PRINCIPAL QUADROS, ESPECIFICAÇÕES E LEGENDAS -		
	ESCALA: 1/75	DESENHISTA: RAÍSSA GURGEL	
RESPONSÁVEL PELO PROJETO	RENATO DE OLIVEIRA LIMA		
CONTATO	raissagurgelarquitetura@outlook.com (85) 9 99118520		
CREA	50.771/CE		
INFORMAÇÕES TÉCNICAS	ÁREA DO LOTE: 4.840 m² ÁREA TOTAL DE COBERTA: 1.142 m² ÁREA DE COBERTA BLOCO PRINCIPAL: 877 m² ÁREA DE COBERTA ANEXO A: 95.50 m² ÁREA DE COBERTA ANEXO B: 169.50 m² IND. APROVEITAMENTO: 0.19		ÁREA TOTAL DE CONSTRUÇÃO: 946.4 m² ÁREA DE CONSTRUÇÃO BLOCO PRINCIPAL: 749 m² ÁREA DE CONSTRUÇÃO ANEXO A: 58.9 m² ÁREA DE CONSTRUÇÃO ANEXO B: 138.5 m² TAXA DE OCUPAÇÃO: 19% ÁREA PERMEÁVEL: 36.6%

PROJETA
ENGENHARIA

RAÍSSA GURGEL
Arquitetura • Urbanismo • Interiores

FOLHA
03/13

ALGEROZ

10.50



PROJETO	REFORMA E AMPLIAÇÃO - HOSPITAL MUNICIPAL MUNICIPAL JOÃO LEOPOLDO PINHEIRO LANDIM		
LOCAL	MILHÃ/CE Rua Joaquim Nemésio Pinheiro, S/N, Centro		
DESENHOS	PLANTA BAIXA DE COBERTA - BLOCO PRINCIPAL QUADROS, ESPECIFICAÇÕES E LEGENDAS -		
	ESCALA: 1/75	DESENHISTA: RAISSA GURGEL	
RESPONSÁVEL PELO PROJETO	RENATO DE OLIVEIRA LIMA		
CONTATO	raissagurgelarquitetura@outlook.com (85) 9 99118520		
CREA	50.771/CE		
INFORMAÇÕES TÉCNICAS	ÁREA DO LOTE: 4.840 m ² ÁREA TOTAL DE COBERTA: 1.142 m ² ÁREA DE COBERTA BLOCO PRINCIPAL: 877 m ² ÁREA DE COBERTA ANEXO A: 95.50 m ² ÁREA DE COBERTA ANEXO B: 169.50 m ² IND. APROVEITAMENTO: 0.19		ÁREA TOTAL DE CONSTRUÇÃO: 946.4 m ² ÁREA DE CONSTRUÇÃO BLOCO PRINCIPAL: 749 m ² ÁREA DE CONSTRUÇÃO ANEXO A: 58.9 m ² ÁREA DE CONSTRUÇÃO ANEXO B: 138.5 m ² TAXA DE OCUPAÇÃO: 19% ÁREA PERMEÁVEL: 36.6%

PROJETA
ENGENHARIA

RAISSA GURGE
Arquitetura • Urbanismo • Interiores

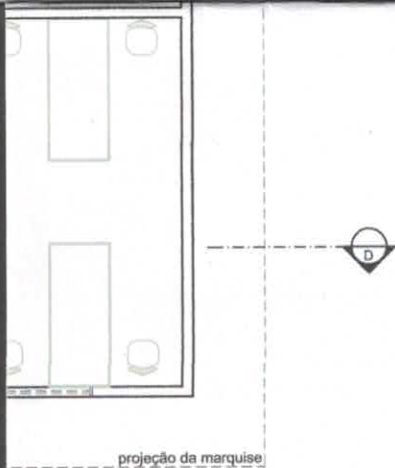

PROJETO	REFORMA E AMPLIAÇÃO - HOSPITAL MUNICIPAL MUNICIPAL JOÃO LEOPOLDO PINHEIRO LANDIM	
LOCAL	MILHÃ/CE Rua Joaquim Nemésio Pinheiro, S/N, Centro	
DESENHOS	PLANTA BAIXA LAYOUT PROPOSTO - BLOCO PRINCIPAL QUADROS, ESPECIFICAÇÕES E LEGENDAS -	
	ESCALA: 1/75	DESENHISTA: RAÍSSA GURGEL
RESPONSÁVEL PELO PROJETO	RENATO DE OLIVEIRA LIMA	
CONTATO	raissagurgelarquitetura@outlook.com (85) 9 99118520	
CREA	50.771/CE	
INFORMAÇÕES TÉCNICAS ÁREA DO LOTE: 4.840 m ² ÁREA TOTAL DE COBERTA: 1.142 m ² ÁREA DE COBERTA BLOCO PRINCIPAL: 877 m ² ÁREA DE COBERTA ANEXO A: 95.50 m ² ÁREA DE COBERTA ANEXO B: 169.50 m ² IND. APROVEITAMENTO: 0.19		
ÁREA TOTAL DE CONSTRUÇÃO: 946.4 m ² ÁREA DE CONSTRUÇÃO BLOCO PRINCIPAL: 749 m ² ÁREA DE CONSTRUÇÃO ANEXO A: 58.9 m ² ÁREA DE CONSTRUÇÃO ANEXO B: 138.5 m ² TAXA DE OCUPAÇÃO: 19% ÁREA PERMEÁVEL: 36.6%		

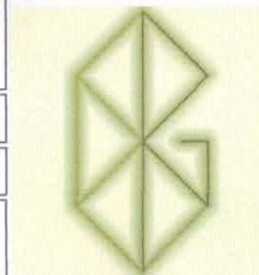

RAÍSSA GURGEL
Arquitetura • Urbanismo • Interiores

FOLHA

05/13

projeção da marquise:



L	FOLHAS	LARGURA	ALTURA	QUANT.
	1	0.86	2.10	39
	1	0.76	2.10	5
	2	1.20	2.10	1
	2	1.30	2.10	1
	1	0.80	2.10	1
	4	3.40	2.60	1
	4	3.10	2.60	1
	1	1.00	2.60	1
	1	---	---	2
	2	1.40	2.10	1

FOLHAS	LARGURA	ALTURA	QUANT.
2	1.50	1.00	5
2	1.50	0.80	1
2	1.20	0.80	6
4	2.50	1.00	2
1	0.80	1.00	1
2	1.50	1.00	34
	1.50	0.80	
2	1.50	1.00	4
2	1.50	0.80	3
4	2.50	1.00	1

FOLHAS	LARGURA	ALTURA	QUANT.
1	3.33	1.54	1

NCADA COM O RESPALDO.

PROJETO	REFORMA E AMPLIAÇÃO - HOSPITAL MUNICIPAL MUNICIPAL JOÃO LEOPOLDO PINHEIRO LANDIM		
LOCAL	MILHÃ/CE Rua Joaquim Nemésio Pinheiro, S/N, Centro		
DESENHOS	PLANTA BAIXA ESQUADRIAS E BANCADAS - BLOCO PRINCIPAL QUADROS, ESPECIFICAÇÕES E LEGENDAS -		
	ESCALA: 1/75	DESENHISTA: RAÍSSA GURGEL	
RESPONSÁVEL PELO PROJETO	RENATO DE OLIVEIRA LIMA		
CONTATO	raissagurgelarquitetura@outlook.com (85) 9 99118520		
CREA	50.771/CE		
INFORMAÇÕES TÉCNICAS	ÁREA DO LOTE: 4.840 m ² ÁREA TOTAL DE COBERTA: 1.142 m ² ÁREA DE COBERTA BLOCO PRINCIPAL: 877 m ² ÁREA DE COBERTA ANEXO A: 95.50 m ² ÁREA DE COBERTA ANEXO B: 169.50 m ² IND. APROVEITAMENTO: 0.19		
	ÁREA TOTAL DE CONSTRUÇÃO: 946.4 m ² ÁREA DE CONSTRUÇÃO BLOCO PRINCIPAL: 749 m ² ÁREA DE CONSTRUÇÃO ANEXO A: 58.9 m ² ÁREA DE CONSTRUÇÃO ANEXO B: 138.5 m ² TAXA DE OCUPAÇÃO: 19% ÁREA PERMEÁVEL: 36.6%		

PROJETA
ENGENHARIA

RAÍSSA GURGEL
Arquitetura • Urbanismo • Interiores

FOLHA
06/13

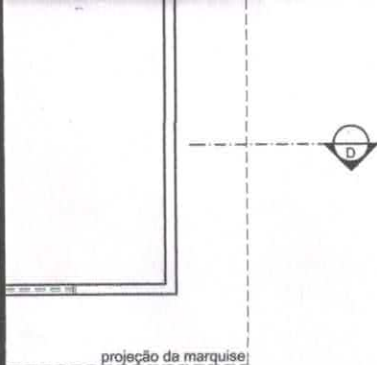

FACHADA NORTE

DEITORIL	ALTURA	PROFUND.
0.85	.13	0.03

PROJETO	REFORMA E AMPLIAÇÃO - HOSPITAL MUNICIPAL MUNICIPAL JOÃO LEÓPOLDO PINHEIRO LANDIM
LOCAL	MILHÃ/CE Rua Joaquim Nemésio Pinheiro, S/N, Centro
DESENHOS	PLANTA BAIXA LOCAÇÃO DE BATE-MACA - BLOCO PRINCIPAL QUADROS, ESPECIFICAÇÕES E LEGENDAS -
	ESCALA: 1/75 DESENHISTA: RAISSA GURGEL
RESPONSÁVEL PELO PROJETO	RENATO DE OLIVEIRA LIMA
CONTATO	raissagurgelarquitetura@outlook.com (85) 9 99118520
CREA	50.771/CE

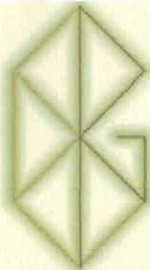

PROJETA+
ENGENHARIA

RAISSA GURGEL
Arquitetura • Urbanismo • Interiores

INFORMAÇÕES TÉCNICAS
 ÁREA DO LOTE: 4.840 m² ÁREA TOTAL DE CONSTRUÇÃO: 946,4 m²
 ÁREA TOTAL DE COBERTA: 1.142 m² ÁREA DE CONSTRUÇÃO BLOCO PRINCIPAL: 749 m²
 ÁREA DE COBERTA BLOCO PRINCIPAL: 877 m² ÁREA DE CONSTRUÇÃO ANEXO A: 58,9 m²
 ÁREA DE COBERTA ANEXO A: 95,50 m² ÁREA DE CONSTRUÇÃO ANEXO B: 138,5 m²
 ÁREA DE COBERTA ANEXO B: 169,50 m² ÁREA PERMEÁVEL: 36,6%
 IND. APROVEITAMENTO: 0,19 TAXA DE OCUPAÇÃO: 19%

FOLHA

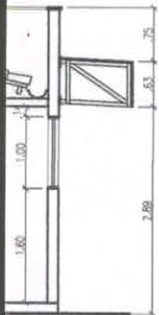
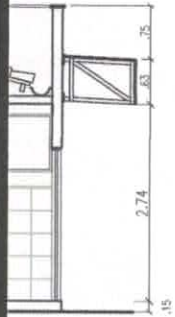
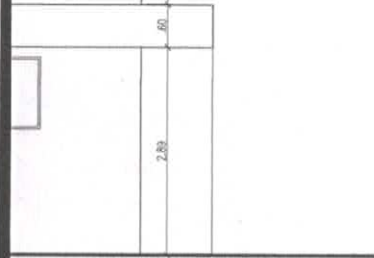
07/13



CONDIÇÕES

As devem ter
dos banheiros
da do que o
clificados em
stimento com

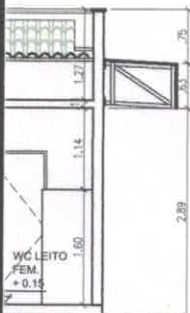

PROJETO	REFORMA E AMPLIAÇÃO - HOSPITAL MUNICIPAL MUNICIPAL JOÃO LEOPOLDO PINHEIRO LANDIM	
LOCAL	MILHÃ/CE Rua Joaquim Nemésio Pinheiro, S/N, Centro	
DESENHOS	CORTES - BLOCO PRINCIPAL QUADROS, ESPECIFICAÇÕES E LEGENDAS -	
	ESCALA: 1/75	DESENHISTA: RAÍSSA GURGEL
RESPONSÁVEL PELO PROJETO	RENATO DE OLIVEIRA LIMA	
CONTATO	raissagurgelarquitetura@outlook.com (85) 9 99118520	
CREA	50.771/CE	

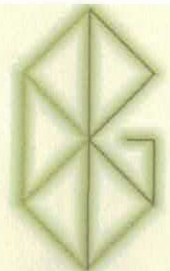

RAÍSSA GURGEL
Arquiteta • Urbanismo • Interiores

INFORMAÇÕES TÉCNICAS

ÁREA DO LOTE: 4.840 m ²	ÁREA TOTAL DE CONSTRUÇÃO: 946.4 m ²
ÁREA TOTAL DE COBERTA: 1.142 m ²	ÁREA DE CONSTRUÇÃO BLOCO PRINCIPAL: 749 m ²
ÁREA DE COBERTA BLOCO PRINCIPAL: 877 m ²	ÁREA DE CONSTRUÇÃO ANEXO A: 58.9 m ²
ÁREA DE COBERTA ANEXO A: 95.50 m ²	ÁREA DE CONSTRUÇÃO ANEXO B: 138.5 m ²
ÁREA DE COBERTA ANEXO B: 169.50 m ²	IND. APROVEITAMENTO: 0.19
TAXA DE OCUPAÇÃO: 19%	ÁREA PERMEÁVEL: 36.6%

FOLHA

08/13

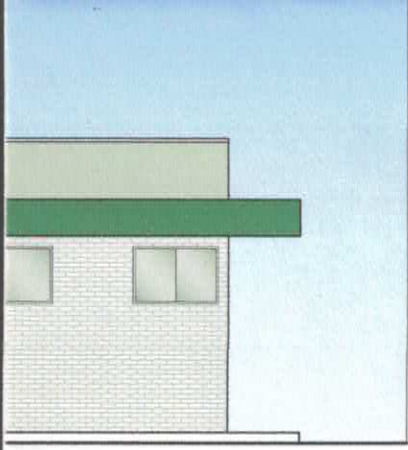

PROJETO	REFORMA E AMPLIAÇÃO - HOSPITAL MUNICIPAL MUNICIPAL JOÃO LEOPOLDO PINHEIRO LANDIM		
LOCAL	MILHÃ/CE Rua Joaquim Nemésio Pinheiro, S/N, Centro		
DESENHOS	FACHADAS - BLOCO PRINCIPAL QUADROS, ESPECIFICAÇÕES E LEGENDAS -		
	ESCALA: 1/75	DESENHISTA: RAÍSSA GURGEL	
RESPONSÁVEL PELO PROJETO	RENATO DE OLIVEIRA LIMA		
CONTATO	raissagurgelarquitetura@outlook.com (85) 9 99118520		
CREA	50.771/CE		
INFORMAÇÕES TÉCNICAS	ÁREA DO LOTE: 4.840 m ² ÁREA TOTAL DE COBERTA: 1.142 m ² ÁREA DE COBERTA BLOCO PRINCIPAL: 877 m ² ÁREA DE COBERTA ANEXO A: 95.50 m ² ÁREA DE COBERTA ANEXO B: 169.50 m ² IND. APROVEITAMENTO: 0.19		ÁREA TOTAL DE CONSTRUÇÃO: 946.4 m ² ÁREA DE CONSTRUÇÃO BLOCO PRINCIPAL: 749 m ² ÁREA DE CONSTRUÇÃO ANEXO A: 58.9 m ² ÁREA DE CONSTRUÇÃO ANEXO B: 138.5 m ² TAXA DE OCUPAÇÃO: 19% ÁREA PERMEÁVEL: 36.6%

PROJETO+
ENGENHARIA

RAÍSSA GURGEL
Arquitetura • Urbanismo • Interiores

FOLHA
09/13

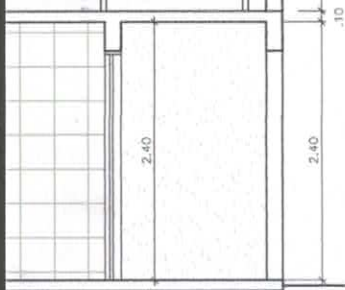

A
1:50



COMP. 1	COMP. 2	TESTEIRA	RESPALDO	QUANT.
2.30	---	0.05	0.05	1
1.20	---	0.05	0.05	1
4.00	---	0.05	0.05	1
2.00	---	0.05	0.05	1
1.80	---	0.05	0.05	1
2.30	---	0.05	0.05	1
2.18	1.89	0.05	0.05	1
1.96	2.13	0.05	0.05	1
1.50	---	0.05	0.05	1
1.10	---	0.05	0.05	1
.70	---	0.05	0.05	1
1.50	---	0.05	0.05	1
3.00	---	---	---	1
1.30	3.30	---	0.20	1
.94	2.19	---	0.20	1

ÇÕES

0.90 m

ÇÃO DA BANCADA COM O RESPALDO.

PROJETO	REFORMA E AMPLIAÇÃO - HOSPITAL MUNICIPAL MUNICIPAL JOÃO LEOPOLDO PINHEIRO LANDIM
LOCAL	MILHÃ/CE Rua Joaquim Nemésio Pinheiro, S/N, Centro
DESENHOS	PLANTAS, CORTES E FACHADAS - ABRIGO DE RESÍDUOS SÓLIDOS PLANTAS BANCADAS QUADROS, ESPECIFICAÇÕES E LEGENDAS - ESCALA: 1/75 DESENHISTA: RAÍSSA GURGEL
RESPONSÁVEL PELO PROJETO	RENATO DE OLIVEIRA LIMA
CONTATO	raissagurgelarquitura@outlook.com (85) 9 99118520
CREA	50.771/CE
INFORMAÇÕES TÉCNICAS	<p>ÁREA DO LOTE: 4.840 m² ÁREA TOTAL DE CONSTRUÇÃO: 946.4 m²</p> <p>ÁREA TOTAL DE COBERTA: 1.142 m² ÁREA DE CONSTRUÇÃO BLOCO PRINCIPAL: 749 m²</p> <p>ÁREA DE COBERTA BLOCO PRINCIPAL: 877 m² ÁREA DE CONSTRUÇÃO ANEXO A: 58.9 m²</p> <p>ÁREA DE COBERTA ANEXO A: 95.50 m² ÁREA DE CONSTRUÇÃO ANEXO B: 138.5 m²</p> <p>ÁREA DE COBERTA ANEXO B: 169.50 m² ÁREA PERMEÁVEL: 36.6%</p> <p>IND. APROVEITAMENTO: 0.19 TAXA DE OCUPAÇÃO: 19%</p>

PROJETA+
ENGENHARIA

RAÍSSA GURGEL
Arquitetura • Urbanismo • Interiores

FOLHA
10/13



cerâmica

mesma cor da cerâmica

cor da cerâmica. Acima dos demãos, sobre base de e ou similar.

base de massa

ou similar

do piso ao teto, com

massa corrida PVA.

menor que 4%. As juntas (juntas das placas) e a base

em alumínio ou PVC.

ADAPTAÇÕES

ER COM ESSE PISO.
SER TROCADO CONFORME

PROJETO	REFORMA E AMPLIAÇÃO - HOSPITAL MUNICIPAL MUNICIPAL JOÃO LEOPOLDO PINHEIRO LANDIM		<p>PROJETO+ ENGENHARIA</p> <p>RAISSA GURGEL <small>Engenheira + Arquiteta + Interiores</small></p>
LOCAL	MILHÃ/CE Rua Joaquim Nemésio Pinheiro, S/N, Centro		
DESENHOS	PLANTAS - ANEXO A CORTES - ANEXO A FACHADAS - ANEXO A QUADROS, ESPECIFICAÇÕES E LEGENDAS - ANEXO A		
	ESCALA: 1/75 DESENHISTA: IGOR FERNANDES		
RESPONSÁVEL PELO PROJETO	RENATO DE OLIVEIRA LIMA		
CONTATO	raissagurgelarquitetura@outlook.com (85) 9 99118520		
CREA	50.771/CE		
INFORMAÇÕES TÉCNICAS ÁREA DO LOTE: 4.840 m ² ÁREA TOTAL DE CONSTRUÇÃO: 946,4 m ² ÁREA TOTAL DE COBERTA: 1.142 m ² ÁREA DE CONSTRUÇÃO BLOCO PRINCIPAL: 749 m ² ÁREA DE COBERTA BLOCO PRINCIPAL: 877 m ² ÁREA DE CONSTRUÇÃO ANEXO A: 58,9 m ² ÁREA DE COBERTA ANEXO A: 95,50 m ² ÁREA DE CONSTRUÇÃO ANEXO B: 138,5 m ² ÁREA DE COBERTA ANEXO B: 169,50 m ² ÁREA DE CONSTRUÇÃO ANEXO B: 138,5 m ² IND. APROVEITAMENTO: 0,19 TAXA DE OCUPAÇÃO: 19% ÁREA PERMEÁVEL: 36,6%			FOLHA 11/13



CABAMENTOS

no padrão do piso industrial existente.

branca com rejunte na mesma cor da cerâmica

pante 30x30 cor branca com rejunte na mesma cor da cerâmica

cor branca, h=1.60 - rejunte na mesma cor da cerâmica. Acima do pintura em tinta acrílica semi-brilho, três demãos, sobre base de arizada e lisa, na cor Pérola. *Ref. Iquine ou similar.*

semi-brilho aplicada em três demãos, sobre base de massa e lisa cor Pérola. *ref. Iquine ou similar.*

dimensões de 7 x 10 cm, na cor branca ou similar

0 x 30, com superfície lavável, aplicada do piso ao teto, com

ção de látex PVA, na cor branca, sobre massa corrida PVA.

deve ter índice de absorção de água menor que 4%. As juntas (de acordo com o material e as dimensões das placas) e a base deverão ser protegidas com cantoneiras em alumínio ou PVC.

NO LOCAL, FAZENDO AS DEVIDAS ADAPTAÇÕES

E OS DESENHOS

METROS

PISO INDUSTRIAL DEVEM PERMANECER COM ESSE PISO.

ÃO CONTÉM PISO INDUSTRIAL DEVE SER TROCADO CONFORME

PORTAS

MATERIAL	FOLHAS	LARGURA	ALTURA	QUANT.
MADEIRA	1	0.96	2.10	4 un
MADEIRA	2	1.60	2.10	1 un

PEITORIL	FOLHAS	LARGURA	ALTURA	QUANT.
1.10	2	1.20	1.00	2 un
1.60	2	1.50	1.00	3 un

OBSERVAÇÕES

- 01 - Todas as platibandas devem ter pingadeira de concreto.
 02 - A área de chuveiro dos banheiros deve ser 2 cm mais baixa do que o restante do banheiro.
 03- Os ambientes especificados em projeto, devem ter revestimento com altura de 1.60 m.

PROJETO	REFORMA E AMPLIAÇÃO - HOSPITAL MUNICIPAL MUNICIPAL JOÃO LEOPOLDO PINHEIRO LANDIM	
LOCAL	MILHÃ/CE Rua Joaquim Nemésio Pinheiro, S/N, Centro	
DESENHOS	PLANTAS - ANEXO B CORTES - ANEXO B QUADROS, ESPECIFICAÇÕES E LEGENDAS - ANEXO B	
	ESCALA: 1/75	DESENHISTA: RAÍSSA GURGEL
RESPONSÁVEL PELO PROJETO	RENATO DE OLIVEIRA LIMA	
CONTATO	raissagurgelarquitetura@outlook.com (85) 9 99118520	
CREA	50.771/CE	
INFORMAÇÕES TÉCNICAS	ÁREA DO LOTE: 4.840 m ² ÁREA TOTAL DE COBERTA: 1.142 m ² ÁREA DE COBERTA BLOCO PRINCIPAL: 877 m ² ÁREA DE COBERTA ANEXO A: 95.50 m ² ÁREA DE COBERTA ANEXO B: 169.50 m ² IND. APROVEITAMENTO: 0.19	
	ÁREA TOTAL DE CONSTRUÇÃO: 946.4 m ² ÁREA DE CONSTRUÇÃO BLOCO PRINCIPAL: 749 m ² ÁREA DE CONSTRUÇÃO ANEXO A: 58.9 m ² ÁREA DE CONSTRUÇÃO ANEXO B: 138.5 m ² TAXA DE OCUPAÇÃO: 19% ÁREA PERMEÁVEL: 36.6%	

PROJETO ENGENHARIA
RAÍSSA GURGEL
 Arquitetura • Urbanismo • Interiores

FOLHA
12/13

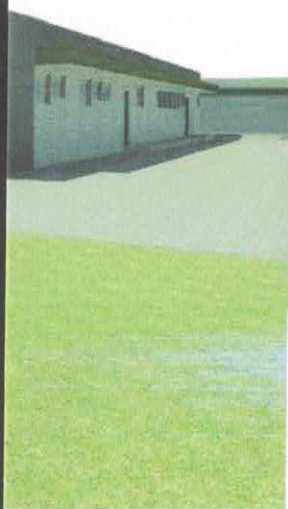

PROJETO	REFORMA E AMPLIAÇÃO - HOSPITAL MUNICIPAL MUNICIPAL JOÃO LEOPOLDO PINHEIRO LANDIM	
LOCAL	MILHÃ/CE Rua Joaquim Nemésio Pinheiro, S/N, Centro	
DESENHOS	FACHADAS - ANEXO B IMAGENS GERAIS QUADROS, ESPECIFICAÇÕES E LEGENDAS - ANEXO B ESCALA: 1/75 DESENHISTA: RAÍSSA GURGEL	
RESPONSÁVEL PELO PROJETO	RENATO DE OLIVEIRA LIMA	
CONTATO	raissagurgelarquitetura@outlook.com (85) 9 99118520	
CREA	50.771/CE	
INFORMAÇÕES TÉCNICAS		
ÁREA DO LOTE: 4.840 m ² ÁREA TOTAL DE CONSTRUÇÃO: 946.4 m ²		
ÁREA TOTAL DE COBERTA: 1.142 m ² ÁREA DE CONSTRUÇÃO BLOCO PRINCIPAL: 749 m ²		
ÁREA DE COBERTA BLOCO PRINCIPAL: 877 m ² ÁREA DE CONSTRUÇÃO ANEXO A: 58.9 m ²		
ÁREA DE COBERTA ANEXO A: 95.50 m ² ÁREA DE CONSTRUÇÃO ANEXO B: 138.5 m ²		
ÁREA DE COBERTA ANEXO B: 169.50 m ² ÁREA PERMEÁVEL: 36.6%		
IND. APROVEITAMENTO: 0.19 TAXA DE OCUPAÇÃO: 19%		

PROJETO+
ENGENHARIA

RAÍSSA GURGEL
Arquitetura • Urbanismo • Interiores