



PREFEITURA MUNICIPAL DE

Milhã
UM NOVO TEMPO. UMA NOVA HISTÓRIA



**ANEXO I – PESQUISA DE PREÇOS COM MUNICÍPIOS
VIZINHOS COMPROVANTE DE RESCISÃO DO
CONTRATO Nº 01.2017.01.16.01.PP.FME.**



PREFEITURA MUNICIPAL DE

Milhã
UM NOVO TEMPO UMA NOVA HISTÓRIA



ANEXO I

PESQUISA NOS MUNICÍPIOS VIZINHOS

0

60



PREFEITURA MUNICIPAL DE

Milhã
UM NOVO TEMPO
UMA NOVA HISTÓRIA



**RESUMO DA PESQUISA DE PREÇOS REALIZADAS NO SITE DO TCM
CONSULTANDO LICITAÇÕES HOMOLOGADAS**



OBJETO: CONTRATAÇÃO DE SERVIÇOS DE FRETE DE VEÍCULO, DESTINADO AO TRANSPORTE DE ESTUDANTES DA REDE MUNICIPAL DE ENSINO PÚBLICO DO MUNICÍPIO DE MILHÃ

| ITEM | VEÍCULO | VR. UNIT. PREF. BANABUIU | VR. UNIT. PREF. JAGUARIBARA | VR. UNIT. PREF. PINDORETAMA | VR. UNIT. PREF. SOLONÓPOLE | VR. MÉDIO |
|------|--------------------------------------|--------------------------|-----------------------------|-----------------------------|----------------------------|-----------|
| 1 | Microônibus até 29 passageiros | 3,40 | 3,10 | | 2,80 | 3,10 |
| 2 | Ônibus de 30 até 39 passageiros | 3,50 | 4,20 | | 3,00 | 3,57 |
| 3 | Ônibus acima 39 passageiros | 3,80 | 4,35 | 4,49 | 3,00 | 3,91 |
| 4 | Veículo tipo Automóvel 5 passageiros | 2,60 | 2,80 | | 1,60 | 2,33 |

Atenciosamente,

MILHÃ -CE, 15 de Agosto de 2017

Sheila Maria Pinheiro Lima
Secretária Municipal de Educação

TERMO DE HOMOLOGAÇÃO

A Secretaria Municipal de Educação, Sra. Carla Yáskara Silveira, na qualidade de Ordenador de Despesas e no uso de suas atribuições legais, especialmente a que lhes confere o inciso XXII do art. 4º, da Lei nº 10.520/2002 e, considerando haver a Pregoeira ter cumprido todas as exigências do procedimento de licitação cujo objeto é a CONTRATAÇÃO DE SERVIÇOS PARA TRANSPORTE ESCOLAR DA REDE PÚBLICA DE ENSINO DO MUNICÍPIO DE BANABUIÚ/CE, tudo conforme especificações contidas no TERMO DE REFERÊNCIA constantes dos anexos do edital, através de Pregão Presencial, vem HOMOLOGAR, o presente processo administrativo de licitação (no que compete a esta Unidade Gestora), na modalidade PREGÃO PRESENCIAL Nº 06.002/2017, em favor do vencedor, de acordo com os termos do processo e do parecer da Assessoria Jurídica, para que produza seus efeitos legais e jurídicos.

Assim, nos termos da legislação vigente, fica o presente processo HOMOLOGADO em favor do seguinte licitante, conforme Ata do Pregão, o qual é considerada parte integrante e indissociável deste.

LICITANTE VENCEDOR: FINE EMPRESA DE TRANSPORTE NORDESTE EIRELI, com endereço na Rua Maria Inacio Gurgel, nº 1658, bairro Coaçu, Cidade Fortaleza/CE, CEP: 60.871-830, Telefone: (85) 3295-2443/ 99774-9008, inscrita no C.N.P.J sob o nº 10.330.354/0001-58.

| LOTE 01 - TRANSPORTE DE ALUNOS DO ENSINO FUNDAMENTAL | | | QUANT. MESES | QTD. KM/DIA | DIAS | VALOR MENSAL | | VALOR ANUAL |
|--|---|--|--------------|-------------|------|--------------|-------------------------------|--------------------------------|
| ITEM | TIPO DE VEICULO | ROTA | | | | VALOR KM | TOTAL MENSAL KM/DIA x 20 DIAS | VALOR GLOBAL MENSAL x 10 MESES |
| 01.01 | Veículo tipo microônibus com capacidade para 32 passageiros | Manhã e Tarde: Pedras Brancas/ Lagoa da Caiçara/ Montecão/ Faz. Luiz Magrino (Ida e Volta). | 10 | 90 | 20 | R\$ 3,50 | R\$ 6.300,00 | R\$ 63.000,00 |
| 01.02 | Veículo tipo pampa com capacidade para 500 Kg | Manhã e Tarde: Pedras Brancas/ Riacho dos Porcos/ Lagoa dos Cavatos/ Carnaubinha/ Logradouro (Ida e Volta). | 10 | 54 | 20 | R\$ 2,80 | R\$ 3.024,00 | R\$ 30.240,00 |
| 01.03 | Veículo tipo caminhonete com capacidade para 4.000 Kg | Manhã e Tarde: Varjota/ Carcará/ Cajueiro/ Cabuçú/ Poço Negro/ Poço Negro do Juarez/ Galiza/ Volta/ Fazenda Curralinho à Lagoa da Serra (Ida e Volta). | 10 | 106 | 20 | R\$ 3,40 | R\$ 7.208,00 | R\$ 72.080,00 |
| 01.04 | Veículo tipo caminhonete com capacidade para 4.000 Kg | Manhã e Tarde: Pedras/ Boa União/ Monte Alegre/ Lagoa/ Mozariândia/ Lagoa de Cima à Ferrolândia (Ida e Volta). | 10 | 100 | 20 | R\$ 3,40 | R\$ 6.800,00 | R\$ 68.000,00 |
| 01.05 | Veículo tipo caminhonete com capacidade para 4.000 Kg | Manhã e Tarde: Novo Encanto/ Poço dos Cavalos/ Barro Branco/ Itapeú/ Itapeú do Sotol/ Maria à Ferrolândia (Ida e Volta). | 10 | 140 | 20 | R\$ 3,40 | R\$ 9.520,00 | R\$ 95.200,00 |
| 01.06 | Veículo tipo caminhonete com capacidade para 1.000 Kg | Manhã e Tarde: Governo I/ Fazenda do Chico Cândido/ Caiçarihá/ Rinaré (Ida e Volta). | 10 | 70 | 20 | R\$ 2,90 | R\$ 4.060,00 | R\$ 40.600,00 |
| 01.07 | Veículo tipo caminhonete com capacidade para 4.000 Kg | Manhã e Tarde: Oratório/ Malacacheta/ Nova Olinda/ Caraúbas/ Jiqui à Rinaré (Ida e Volta). | 10 | 109 | 20 | R\$ 2,66 | R\$ 5.798,00 | R\$ 57.980,00 |

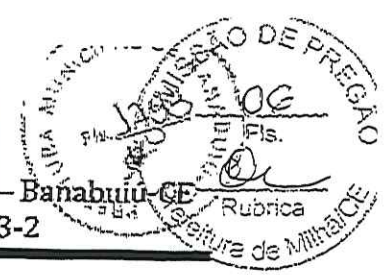

| | | | | | | | | |
|-------|--|--|----|------|----|----------|--------------|---------------|
| 01.08 | Veículo tipo passeio com capacidade para 5 passageiros | Tarde: Riachuelo/Silva à Barra do Sítia (ida e volta). | 10 | 56 | 20 | R\$ 2,60 | R\$ 2.912,00 | R\$ 29.120,00 |
| 01.09 | Veículo tipo caminhonete com capacidade para 4.000 Kg | Manhã e Tarde: Aroeiras/ Santa Inês/ Jardins à Boa Água (ida e Volta). | 10 | 115 | 20 | R\$ 3,40 | R\$ 7.820,00 | R\$ 78.200,00 |
| 01.10 | Veículo tipo caminhão com capacidade para 8.000 Kg | Manhã e Tarde: Boa Água/ Jiqui I/ Salgadinho (ida e Volta). | 10 | 78 | 20 | R\$ 3,40 | R\$ 5.304,00 | R\$ 53.040,00 |
| 01.11 | Veículo tipo caminhão com capacidade para 8.000 Kg | Manhã e Tarde: Boa Água/ Jiqui II/ Barra do Forte (ida e Volta). | 10 | 49,2 | 20 | R\$ 3,40 | R\$ 3.345,60 | R\$ 33.456,00 |
| 01.12 | Veículo tipo caminhonete com capacidade para 4.000 Kg | Manhã e Tarde: Laranjeiras/ Penha/ São Gonçalo/ Jurema do Edimar (ida e Volta). | 10 | 90 | 20 | R\$ 3,02 | R\$ 5.436,00 | R\$ 54.360,00 |
| 01.13 | Veículo tipo caminhonete com capacidade para 1.000 Kg | Manhã e Tarde: Laranjeiras/ Belo Horizonte/ Brasília/ Juá/ Fazenda Tucaia (ida e Volta). | 10 | 138 | 20 | R\$ 2,90 | R\$ 8.004,00 | R\$ 80.040,00 |
| 14 | Veículo tipo kombi com capacidade para 14 passageiros. | Manhã e Tarde: Banabuiú/ Fazenda Primavera à Laranjeiras (ida e Volta). | 10 | 80 | 20 | R\$ 3,40 | R\$ 5.440,00 | R\$ 54.400,00 |
| 01.15 | Veículo tipo caminhão com capacidade para 4.000 Kg | Manhã e Tarde: Caraúbas/ Jurema/ Várzea da Esmeralda/ Sítio Estreito à Lagoa do Meio (ida e Volta). | 10 | 60 | 20 | R\$ 2,66 | R\$ 3.192,00 | R\$ 31.920,00 |
| 01.16 | Veículo tipo passeio com capacidade para 5 passageiros | Manhã e Tarde: Carcará/ Varjota/ Caatinga à Lagoa do Meio (ida e Volta). | 10 | 56 | 20 | R\$ 2,60 | R\$ 2.912,00 | R\$ 29.120,00 |
| 01.17 | Veículo tipo caminhonete com capacidade para 1.000 Kg | Manhã e Tarde: Barra do Sítia/ Panamá/ Barrocão/ Caatinga (ida e Volta). | 10 | 84,3 | 20 | R\$ 2,90 | R\$ 4.889,40 | R\$ 48.894,00 |
| 01.18 | Veículo tipo caminhonete com capacidade para 4.000 Kg | Manhã e Tarde: Juazeiro, Panamá à Barra do Sítia (ida e Volta). | 10 | 47 | 20 | R\$ 3,02 | R\$ 2.838,80 | R\$ 28.388,00 |
| 01.19 | Veículo tipo caminhonete com capacidade para 1.000 Kg | Manhã e Tarde: Beira Rio/ Lagoa do Peixe/ Sítio Pombas/ Lagoa do Meio/ Estreito/ Barra do Sítia (ida e Volta). | 10 | 116 | 20 | R\$ 2,90 | R\$ 6.728,00 | R\$ 67.280,00 |
| 20 | Veículo tipo caminhonete com capacidade para 4.000 Kg | Manhã: Logradouro/ Valença II/ Honorário à Banabuiú (ida e Volta), Tarde: Valença I/ Tanquinho à Banabuiú (ida e Volta). | 10 | 90 | 20 | R\$ 3,40 | R\$ 6.120,00 | R\$ 61.200,00 |
| 01.21 | Veículo tipo caminhonete com capacidade para 4.000 Kg | Manhã: Curral do Meio/ Belo Monte/ Belo Horizonte à Banabuiú (ida e Volta). | 10 | 86 | 20 | R\$ 2,64 | R\$ 4.540,80 | R\$ 45.408,00 |
| 01.22 | Veículo tipo passeio com capacidade para 5 passageiros | Manhã e Tarde: Várzea do Marco/ Fazenda Francisco Carlos à Banabuiú (ida e Volta). | 10 | 30 | 20 | R\$ 2,60 | R\$ 1.560,00 | R\$ 15.600,00 |
| 01.23 | Veículo tipo ônibus com capacidade para 42 passageiros | Manhã e Tarde: Governo I à Banabuiú (ida e Volta). | 10 | 84 | 20 | R\$ 3,02 | R\$ 5.073,60 | R\$ 50.736,00 |
| 01.24 | Veículo tipo caminhão com capacidade para 1.000 Kg | Manhã: Buqueirão à Banabuiú (ida e Volta). | 10 | 44,4 | 20 | R\$ 2,90 | R\$ 2.575,20 | R\$ 25.752,00 |
| 01.25 | Veículo tipo caminhonete com capacidade para 4.000 Kg | Manhã e Tarde: Bom Princípio/ Fazenda Manoel Isidoro/ Carlos Gonzaga/ Palestina/ Quiniporó à Jurema Nova (ida e volta). | 10 | 132 | 20 | R\$ 2,66 | R\$ 7.022,40 | R\$ 70.224,00 |
| 01.26 | Veículo tipo passeio com capacidade para 5 passageiros | Manhã e Tarde: Toco/Várzea Grande à Lagoa do Meio (ida e volta). | 10 | 36 | 20 | R\$ 2,60 | R\$ 1.872,00 | R\$ 18.720,00 |
| 01.27 | Veículo tipo kombi com capacidade para 14 passageiros | Manhã e Tarde: Banabuiú/ Governo I/Jiqui I à Boa Água (ida e volta). | 10 | 108 | 20 | R\$ 3,40 | R\$ 7.344,00 | R\$ 73.440,00 |

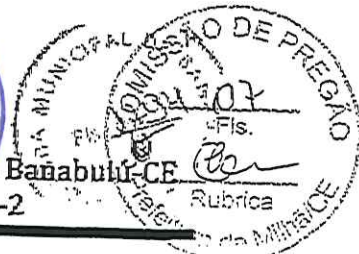

VALOR TOTAL DO LOTE R\$ 1.378.406,00

| LOTE 02 - TRANSPORTE DE ALUNOS DO ENSINO MÉDIO | | | QUANT. MESES | QTD. VOLS | DIAS | VALOR MENSAL | | VALOR ANUAL |
|--|--|---|--------------|-----------|------|--------------|------------------------------------|--------------------------------|
| ITEM | TIPO DE VEICULO | ROTA | | | | VALOR KM | TOTAL MENSAL (QTD DIAS x VALOR KM) | VALOR GLOBAL MENSAL x 10 MESES |
| 02.01 | Veículo tipo caminhonete com capacidade para 4.000 Kg | Tarde: Laranjeiras, São Gonçalo, Penha à Banabuiú (Ida e Volta). | 10 | 154 | 20 | R\$ 3,40 | R\$ 10.472,00 | R\$ 104.720,00 |
| 02.02 | Veículo tipo caminhão com capacidade para 8.000 Kg | Tarde: Jiqui I/ Boa Água/ salgadinho/ Jiqui II/ Barra do Fonte à Banabuiú (Ida e Volta). | 10 | 112 | 20 | R\$ 3,40 | R\$ 7.616,00 | R\$ 76.160,00 |
| 02.03 | Veículo tipo caminhonete com capacidade para 4.000 Kg | Tarde: Rampa, Jurema Velha, Quiniporó, Vidão, Jurema Nova à Banabuiú (Ida e Volta). | 10 | 100 | 20 | R\$ 3,40 | R\$ 6.800,00 | R\$ 68.000,00 |
| 02.04 | Veículo tipo caminhonete com capacidade para 4.000 Kg | Tarde: Malhada Grande, São Angico, Muicizinho, Vertente, São Bento, Milagres, Pimenta à Banabuiú (Ida e Volta). | 10 | 138 | 20 | R\$ 3,40 | R\$ 9.384,00 | R\$ 93.840,00 |
| 02.05 | Veículo tipo caminhonete com capacidade para 4.000 Kg | Tarde: Boa União, Monte Alegre, Lagoa, Ferrolândia à Banabuiú (Ida e Volta). | 10 | 124 | 20 | R\$ 3,40 | R\$ 8.432,00 | R\$ 84.320,00 |
| 02.06 | Veículo tipo ônibus com capacidade para 42 passageiros | Tarde: Caraúbas/ Jurema/ Varzea da Esmeral/ São Estreito/ Lagoa do Meio/ Buraco/ Caatinga/ Poço Verde à Banabuiú (Ida e Volta). | 10 | 135 | 20 | R\$ 3,80 | R\$ 10.260,00 | R\$ 102.600,00 |
| 02.07 | Veículo tipo Van com capacidade para 16 pessoas | Tarde: Belo Horizonte/ Laranjeiras à Banabuiú | 10 | 40 | 20 | R\$ 3,40 | R\$ 2.720,00 | R\$ 27.200,00 |
| 02.08 | Veículo tipo caminhão com capacidade para 1.000 Kg | Manhã e Tarde: Caiçarinha / Governo II/ Governo I à Banabuiú (Ida e Volta). | 10 | 61 | 20 | R\$ 2,90 | R\$ 3.538,00 | R\$ 35.380,00 |
| VALOR TOTAL DO LOTE R\$ 592.220,00 | | | | | | | | |

Valor global dos lotes: R\$ 1.968.626,00 (um milhão, novecentos e sessenta e oito mil, seiscentos e vinte e seis reais)

Banabuiú/CE, 25 de maio de 2017.

Carla Yáskara Silveira
Carla Yáskara Silveira
Secretária de Educação



Estado do Ceará
Poder Executivo Municipal

Prefeitura Municipal de Jaguaribara



TERMO DE HOMOLOGAÇÃO

A SECRETARIA DE EDUCAÇÃO do Município de Jaguaribara - CE, na qualidade de Ordenador de Despesas e no uso de suas atribuições legais, especialmente a que lhes confere o inciso XXII do art. 4º, da Lei nº. 10.520/2002 e, considerando haver a Comissão de Pregões cumprida todas as exigências do procedimento de licitação cujo objeto é **CONTRATAÇÃO DE SERVIÇOS DE TRANSPORTE ESCOLAR, PARA ATENDIMENTO DA DEMANDA EDUCACIONAL DO MUNICÍPIO DE JAGUARIBARA/CE, DAS REDES DE ENSINO INFANTIL, FUNDAMENTAL E MÉDIO**, tudo conforme especificações contidas no TERMO DE REFERÊNCIA constante do Anexo I do Edital, através de Pregão Presencial, vêm HOMOLOGAR, o presente processo administrativo de licitação (no que compete a esta Unidade Gestora), na modalidade PREGÃO nº. 2017051201-PP, de 29 de Maio de 2017, em favor do vencedor, de acordo com os termos do processo e do parecer da Procuradoria Geral do Município, para que produza seus efeitos legais e jurídicos.

Assim, nos termos da legislação vigente, fica o presente processo HOMOLOGADO em favor do seguinte licitante, conforme Ata do Pregão, o qual é considerado parte integrante e indissociável deste.

- CFB BARROSO - ME, com endereço na Rua Francisco Ramalho Sobrinho, nº 318, Bairro: Centro - Baixo - CE, CEP: 63.320-000, inscrita no CNPJ sob o nº 16.779.292/0001-42.

| ITEM | DESCRIÇÃO | KM/ANO | VALOR UNIT | VALOR GLOBAL |
|------|--|-----------|------------|---------------|
| 1 | ROTA 1: Especificação: LOCAÇÃO DE VEICULO TIPO AUTOMOVEL PARA O TRANSPORTE DE ALUNOS EM OTIMO ESTADO DE CONSERVAÇÃO, ITINERÁRIO BETEL / MINEIRO E VICEVERSA NO TURNO MANHÃ PERCORRENDO 44,6 KM/DIA - 01 ALUNO. | 5.619,600 | R\$ 2,80 | R\$ 15.734,88 |
| 2 | ROTA 2: Especificação: LOCAÇÃO DE VEICULO TIPO AUTOMOVEL PARA O TRANSPORTE DE ALUNOS EM OTIMO ESTADO DE CONSERVAÇÃO, | 5.443,200 | R\$ 2,80 | R\$ 15.240,96 |

[Handwritten signature]



Estado do Ceará
Poder Executivo Municipal

Prefeitura Municipal de Jaguaribara



| | | | | |
|---|---|-----------|----------|---------------|
| | ITINERÁRIO MORENO / SOSSEGO /MINEIRO VICE E VERSA TURNO TARDE PERCORRENDO 43,2 KM/DIA - 04 ALUNOS. | | | |
| 3 | ROTA 3: Especificação: LOCAÇÃO DE VEICULO TIPO KOMBI PARA O TRANSPORTE DE ALUNOS EM OTIMO ESTADO DE CONSERVAÇÃO, ITINERÁRIO BELAS FLORES / FAZENDA SERRA / SOSSEGO / MINEIRO E VICE VERSA NO TURNO MANHÃ, TARDE E NOITE PERCORRENDO 39,6KM/DIA - 09 ALUNOS DE MANHÃ, 09 DE TARDE, 02 Á NOITE. | 4.989,600 | R\$ 3,10 | R\$ 15.467,76 |
| 4 | ROTA 4: Especificação: LOCAÇÃO DE VEICULO TIPO AUTOMOVEL PARA O TRANSPORTE DE ALUNOS EM OTIMO ESTADO DE CONSERVAÇÃO, ITINERÁRIO VILA PESQUEIRA / MINEIRO E VICE-VERSA NO TURNO MANHÃ E TARDE PERCORRENDO 76 KM/DIA - 01 ALUNO DE MANHÃ, 03 A TARDE. | 9.576,000 | R\$ 2,80 | R\$ 26.812,80 |
| 5 | ROTA 5: Especificação: LOCAÇÃO DE VEICULO TIPO TOPIC PARA O TRANSPORTE DE ALUNOS EM OTIMO ESTADO DE CONSERVAÇÃO, ITINERÁRIO BÉLEM / MACAMBIRA / GADO BRAVO / SOSSEGO / MINEIRO E VICE-VERSA NO TURNO TARDE E A NOITE PERCORRENDO 50 KM/DIA - 15 ALUNOS A TARDE, 01 A NOITE. | 6.300,000 | R\$ 3,25 | R\$ 20.475,00 |
| 6 | ROTA 6: Especificação: LOCAÇÃO DE VEICULO TIPO KOMBI PARA O | 5.594,400 | R\$ 3,10 | R\$ 17.342,64 |

[Handwritten signature]



Estado do Ceará
Poder Executivo Municipal

Prefeitura Municipal de Jaguaribara



| | | | | |
|----|---|-----------|----------|---------------|
| | TRANSPORTE DE ALUNOS EM OTIMO ESTADO DE CONSERVAÇÃO, ITINERÁRIO BÉLEM / MACAMBIRA / GADO BRAVO / SOSSEGO / MINEIRO E VICE-VERSA NO TURNO MANHÃ PERCORRENDO 44,4 KM/DIA - 09 ALUNOS DE MANHA. | | | |
| 7 | ROTA 7: Especificação: LOCAÇÃO DE VEICULO TIPO AUTOMOVEL PARA O TRANSPORTE DE ALUNOS EM OTIMO ESTADO DE CONSERVAÇÃO, ITINERÁRIO MACAMBIRA / GADO BRAVO / SOSSEGO E VICE-VERSA NO TURNO NOITE PERCORRENDO 27,2 KM/DIA - 03 ALUNOS. | 3.427,560 | R\$ 3,60 | R\$ 12.339,22 |
| 8 | ROTA 8: Especificação: LOCAÇÃO DE VEICULO TIPO AUTOMOVEL PARA O TRANSPORTE DE ALUNOS EM OTIMO ESTADO DE CONSERVAÇÃO, ITINERÁRIO OLHO D'ÁGUA / CARAÚNAS / SOSSEGO / MINEIRO E VICE-VERSA NO TURNO TARDE E NOITE PERCORRENDO 33,2 KM/DIA - 03 ALUNOS A TARDE, 01 A NOITE. | 4.183,200 | R\$ 3,60 | R\$ 15.059,52 |
| 9 | ROTA 9: Especificação: LOCAÇÃO DE VEICULO TIPO KOMBI PARA O TRANSPORTE DE ALUNOS EM OTIMO ESTADO DE CONSERVAÇÃO, ITINERÁRIO BARRA/ VILA SOSSEGO / SOSSEGO/ MINEIRO E VICE-VERSA NO TURNO MANHÃ PERCORRENDO 38 KM/DIA - 09 ALUNOS MANHA. | 4.788,000 | R\$ 3,90 | R\$ 18.673,20 |
| 10 | ROTA 10: Especificação: LOCAÇÃO DE VEICULO TIPO AUTOMOVEL PARA O TRANSPORTE DE ALUNOS EM OTIMO | 3.074,400 | R\$ 3,60 | R\$ 11.067,84 |



Estado do Ceará
Poder Executivo Municipal

Prefeitura Municipal de Jaguaribara



| | | | | |
|----|--|------------|----------|---------------|
| | ESTADO DE CONSERVAÇÃO, ITINERÁRIO CALIXTOS / BALTAZAR / SOSSEGO / MINEIRO E VICE-VERSA NO TURNO TARDE PERCORRENDO 24,4 KM/DIA - 04 ALUNOS. | | | |
| 11 | ROTA 11: Especificação: LOCAÇÃO DE VEICULO TIPO AUTOMOVEL PARA O TRANSPORTE DE ALUNOS EM OTIMO ESTADO DE CONSERVAÇÃO, ITINERÁRIO ÁGUA FRIA/ OLHO D'ÁGUA/ SOSSEGO / MINEIRO E VICE-VERSA NO TURNO MANHÃ PERCORRENDO 44,6 KM/DIA - 03 ALUNOS. | 5.619,600 | R\$ 3,60 | R\$ 20.230,56 |
| 12 | ROTA 12: Especificação: LOCAÇÃO DE VEICULO TIPO AUTOMOVEL PARA O TRANSPORTE DE ALUNOS EM OTIMO ESTADO DE CONSERVAÇÃO, ITINERÁRIO GAFANHOTO / BARRA E VICE-VERSA NO TURNO TARDE PERCORRENDO 20 KM/DIA - 04 ALUNOS. | 2.520,000 | R\$ 3,60 | R\$ 9.072,00 |
| 13 | ROTA 13: Especificação: LOCAÇÃO DE VEICULO TIPO TOPIC PARA O TRANSPORTE DE ALUNOS EM OTIMO ESTADO DE CONSERVAÇÃO, ITINERÁRIO ARUEIRA/ TRÊS IRMÃOS / TRAPIÁ / MELO / FOVEIRO/ BARRA/ MARAVILHA/ SOSSEGO / MINEIRO E VICE-VERSA NO TURNO TARDE PERCORRENDO 108,6 KM/DIA - 15 ALUNOS. | 13.683,600 | R\$ 4,05 | R\$ 55.418,58 |
| 14 | ROTA 14: Especificação : LOCAÇÃO DE VEICULO TIPO CHANA PARA O TRANSPORTE DE ALUNOS EM OTIMO | 8.215,200 | R\$ 3,90 | R\$ 32.039,28 |



Estado do Ceará
Poder Executivo Municipal

Prefeitura Municipal de Jaguaribara



| | | | | |
|----|---|-----------|----------|---------------|
| | ESTADO DE CONSERVAÇÃO, ITINERÁRIO MALHADA DA PEDRA / TRÊS IRMÃOS / MELO / FOVEIRO / BARRA E VICE-VERSA NO TURNO MANHÃ PERCORRENDO 65,2 KM/DIA - 07 ALUNOS MANHÃ. | | | |
| 15 | ROTA 15: Especificação: LOCAÇÃO DE VEICULO TIPO AUTOMOVEL PARA O TRANSPORTE DE ALUNOS EM OTIMO ESTADO DE CONSERVAÇÃO, ITINERÁRIO CAPÃO DO CUMARU / LAGOA DO MEIO E VICE-VERSA NO TURNO MANHÃ E TARDE PERCORRENDO 13,6 KM/DIA - 01 ALUNO DE MANHÃ, 02 A TARDE. | 1.713,600 | R\$ 3,60 | R\$ 6.168,96 |
| 16 | ROTA 16: Especificação: LOCAÇÃO DE VEICULO TIPO KOMBI PARA O TRANSPORTE DE ALUNOS EM OTIMO ESTADO DE CONSERVAÇÃO, ITINERÁRIO MULUNGUZHINHO / CASA NOVA / BAIXA DOS CAJUEIROS / MANDACARU E VICE-VERSA NO TURNO MANHÃ E TARDE PERCORRENDO 43 KM/DIA - 06 ALUNOS DE MANHÃ, 07 ALUNOS A TARDE. | 5.418,000 | R\$ 3,90 | R\$ 21.130,20 |
| 17 | ROTA 17: Especificação: LOCAÇÃO DE VEICULO TIPO ÔNIBUS PARA O TRANSPORTE DE ALUNOS EM OTIMO ESTADO DE CONSERVAÇÃO, ITINERÁRIO SANTA LUZIA / CANUDOS / BOA VISTA DOS FIRMINOS / LAGOA DO MEIO E VICE-VERSA NO TURNO MANHÃ PERCORRENDO 26,2 KM/DIA - 28 ALUNOS. | 3.301,200 | R\$ 4,35 | R\$ 14.360,22 |



Estado do Ceará
Poder Executivo Municipal

Prefeitura Municipal de Jaguaribara



| | | | | |
|----|---|------------|----------|---------------|
| 22 | ROTA 022: Especificação: LOCAÇÃO DE VEICULO TIPO KOMBI PARA O TRANSPORTE DE ALUNOS EM OTIMO ESTADO DE CONSERVAÇÃO, ITINERÁRIO CARAÚBAS / BOQUEIRÃO / ARAÇÁ / XIQUE-XIQUE / JATOBÁ / SEDE E VICE-VERSA NO TURNO MANHÃ E TARDE PERCORRENDO 81,2 KM/DIA - 09 ALUNOS DE MANHÃ, 09 ALUNOS A TARDE. | 10.231,200 | R\$ 3,90 | R\$ 39.901,68 |
| 23 | ROTA 023: Especificação: LOCAÇÃO DE VEICULO TIPO MICROONIBUS PARA O TRANSPORTE DE ALUNOS EM OTIMO ESTADO DE CONSERVAÇÃO, ITINERÁRIO LAGES / TONHEIRO / SEDE E VICE-VERSA NO TURNO MANHÃ, TARDE E NOITE PERCORRENDO 70,4 KM/DIA - 26 ALUNOS DE MANHÃ, 26 ALUNOS A TARDE, 17 ALUNOS A NOITE. | 8.870,400 | R\$ 4,20 | R\$ 37.255,68 |
| 24 | ROTA 024: Especificação: LOCAÇÃO DE VEICULO TIPO ÔNIBUS PARA O TRANSPORTE DE ALUNOS EM OTIMO ESTADO DE CONSERVAÇÃO, ITINERÁRIO BOA PAZ / AÇUDINHO / CACHOEIRA DOS BALDUINOS / LAGOA DO MEIO / SANTA LUZIA / MANDACARU/ SEDE E VICE-VERSA NO TURNO TARDE PERCORRENDO 82,4 KM/DIA - 31 ALUNOS. | 10.382,400 | R\$ 4,35 | R\$ 45.163,44 |
| 25 | ROTA 025: Especificação: LOCAÇÃO DE VEICULO TIPO ÔNIBUS PARA O TRANSPORTE DE ALUNOS EM OTIMO ESTADO DE CONSERVAÇÃO, ITINERÁRIO CURUPATI PEIXE / CURUPATI IRRIGAÇÃO / TRIANGULO VELHA JAGUARIBARA / SEDE E VICE- | 17.791,200 | R\$ 4,35 | R\$ 77.391,72 |

[Handwritten signature]



Estado do Ceará
Poder Executivo Municipal

Prefeitura Municipal de Jaguaribara



| | | | |
|-------------------------------|--|--|--|
| VERSA NO TURNO TARDE | | | |
| PERCORRENDO 141,2 KM/DIA - 43 | | | |
| ALUNOS. | | | |

VALOR GLOBAL R\$ 582.940,30 (quinhentos e oitenta e dois mil, novecentos e quarenta reais e trinta centavos).

Ciência aos interessados, observadas as prescrições legais pertinentes.

Jaguaribara-CE, 30 de Maio de 2017.

João Paulo Fernandes Leite
JOÃO PAULO FERNANDES LEITE
SECRETÁRIO DE EDUCAÇÃO



Estado do Ceará
Poder Executivo Municipal

Prefeitura Municipal de Jaguaribara



AVISO DE HOMOLOGAÇÃO

Aviso de homologação. Modalidade: Pregão Presencial nº 2017051201-PP. Objeto: **CONTRATAÇÃO SERVIÇOS DE TRANSPORTE ESCOLAR, PARA ATENDIMENTO DA DEMANDA EDUCACIONAL DO MUNICÍPIO DE JAGUARIBARA/CE, DAS REDES DE ENSINO INFANTIL, FUNDAMENTAL E MÉDIO.** Vencedor: CFB BARROSO - ME, com o VALOR GLOBAL DE R\$ 582.940,30 (quinhentos e oitenta e dois mil, novecentos e quarenta reais e trinta centavos). Conforme mapa comparativo anexado aos autos. Homologo a licitação na forma da Lei nº 8666/93 - JOÃO PAULO FERNANDES LEITE. 30 de Maio de 2017.

Jaguaribara-CE, 30 de Maio de 2017.

João Paulo Fernandes Leite
JOÃO PAULO FERNANDES LEITE
SECRETÁRIO DE EDUCAÇÃO



Estado do Ceará
Poder Executivo Municipal

Prefeitura Municipal de Jaguaribara



CERTIDÃO DE AFIXAÇÃO DE AVISO DO TERMO DE HOMOLOGAÇÃO

Certifico para os devidos fins, que foi publicado no quadro de avisos e publicações dessa municipalidade, o aviso de homologação originária do processo licitatório na modalidade Pregão Presencial nº 2017051201-PP, cujo vencedor foi: CFB BARROSO - ME, com o VALOR GLOBAL DE R\$ 582.940,30 (quinhentos e oitenta e dois mil, novecentos e quarenta reais e trinta centavos).

Jaguaribara-CE, 30 de Maio de 2017.

JOÃO PAULO FERNANDES LEITE
SECRETÁRIO DE EDUCAÇÃO



PREFEITURA MUNICIPAL DE PINDORETAMA
PINDORETAMA-CE

ATA DE HOMOLOGAÇÃO

PREGÃO ELETRÔNICO Nº 005/2017
Processo Administrativo Nº 20170208.01-PE
Tipo: AQUISIÇÃO
PREGOEIRO: JOSÉ JOACILIO AIRES ALBINO
Data de Publicação: 15/02/2017 17:49:13

LOTE 1 - HOMOLOGADO - 17/03/2017 14:21:55
diversos

VALORES UNITÁRIOS FINAIS

| | | | |
|--|------------------|------------------------|----------------|
| Item: 1 | Unidade: KM | Marca: MERCEDES BENZ | Modelo: ONIBUS |
| Descrição: PONTO DE PARTIDA: SAINDO DO POSTO TERRAL EM DIREÇÃO A YPICCA, RETORNANDO DA YPICCA DEIXANDO ALUNOS NA CRECHE E SEGUINDO PARA A RUA DO ABACATEIRO, RETORNADO A RUA DO ABACATEIRO E SEGUINDO PARA O CAJUEIRO DO MINISTRO ATÉ A ALTURA DO RETORNO DA GRANJA AVINE, SEGUINDO DO RETORNO ATÉ AO CONJUNTO HABITACIONAL PELA RODOVIA CE 040, RETORNANDO DO CONJUNTO HABITACIONAL SEGUINDO PELA RUA PE EDILSON ATÉ A ESCOLA FRANCISCA HOLANDA COSTA, SEGUINDO DESTE ESCOLA ATÉ A ESCOLA AURELINA FALCAO NA CAPONGÁ FUNDA, PEGANDO ALUNOS NA CAPONGA FUNDA E SEGUINDO EM DIREÇÃO A ESCOLA PROFESSORA VERONICA, DESTA ESCOLA SEGUI ATÉ A ESCOLA JULIA ALENQUER FONTENELLE. OBSERVAÇÕES: COLETA TAMBEM ALUNO DA EDUCAÇÃO INFANTIL E DO ENSINO FUNDAMENTAL. | | | |
| Quantidade: 12.560 | Valor Unit: 4,49 | Valor Total: 57.472,00 | |

CLASSIFICAÇÃO

| Razão Social | Num Documento | Oferta Inicial | Oferta Final | ME |
|--|------------------------|----------------|--------------|-----|
| 1 VIA FORTAL SERVIÇOS E LOCAÇÕES DE VEÍCULOS | 041 21.777.350/0001-39 | 5,05 | 4,49 | Sim |
| 2 VICTOR DANIEL COSTA PEREIRA ME | 008 11.277.781/0001-82 | 5,10 | 4,50 | Sim |
| 3 YELLOW RIVER EMPREENDIMENTOS EIRELI | 079 17.876.218/0001-07 | 5,00 | 4,76 | Sim |
| 4 J CARNEIRO DE MOURA LOCAÇÃO DE VEÍCULOS | 055 23.301.607/0001-07 | 4,85 | 4,85 | Sim |

DESCLASSIFICADOS

| Razão Social | Num Documento | Oferta Inicial | Oferta Final | ME |
|--------------|---------------|----------------|--------------|----|
|--------------|---------------|----------------|--------------|----|

INABILITADOS

| Razão Social | Num Documento | Oferta Inicial | Oferta Final | ME |
|--------------|---------------|----------------|--------------|----|
|--------------|---------------|----------------|--------------|----|

LOTE 2 - HOMOLOGADO - 17/03/2017 14:23:43
diversos

VALORES UNITÁRIOS FINAIS

| | | | |
|--|------------------|------------------------|----------------|
| Item: 1 | Unidade: KM | Marca: MERCEDES SENS | Modelo: ONIBUS |
| Descrição: CONSIDERANDO DO CENTRO CULTURAL SEGUINDO EM DIREÇÃO AO CPA CAFÉ (LOTEAMENTO ALTO DO CRUZÉIRO) VOLTA PELA AVENIDA VALE ALBINO ATÉ A ESCOLA JULIA ALENQUER. | | | |
| Quantidade: 14.060 | Valor Unit: 4,49 | Valor Total: 63.219,20 | |

CLASSIFICAÇÃO

| Razão Social | Num Documento | Oferta Inicial | Oferta Final | ME |
|--|------------------------|----------------|--------------|-----|
| 1 VIA FORTAL SERVIÇOS E LOCAÇÕES DE VEÍCULOS | 041 21.777.350/0001-39 | 5,05 | 4,49 | Sim |
| 2 VICTOR DANIEL COSTA PEREIRA ME | 088 11.277.781/0001-82 | 5,10 | 4,50 | Sim |
| 3 J CARNEIRO DE MOURA LOCAÇÃO DE VEÍCULOS | 044 23.301.607/0001-07 | 4,85 | 4,85 | Sim |
| 4 YELLOW RIVER EMPREENDIMENTOS EIRELI | 099 17.876.218/0001-07 | 5,00 | 5,00 | Sim |

DESCLASSIFICADOS

| Razão Social | Num Documento | Oferta Inicial | Oferta Final | ME |
|--------------|---------------|----------------|--------------|----|
|--------------|---------------|----------------|--------------|----|



PREFEITURA MUNICIPAL DE PINDORETAMA
PINDORETAMA-CE

| Razão Social | Num Documento | Oferta Inicial | Oferta Final | ME |
|--------------|---------------|----------------|--------------|----|
| INABILITADOS | | | | |
| Razão Social | Num Documento | Oferta Inicial | Oferta Final | ME |

LOTE 3 - HOMOLOGADO - 17/03/2017 14:21:57
diversos

VALORES UNITÁRIOS FINAIS

| | | | |
|--|-------------------|------------------------|----------------|
| Item: 1 | Unidade: KM | Marca: MERCEDEZ BENZ | Modelo: ONIBUS |
| Descrição: CONSIDERANDO DO CENTRO CULTURAL SEGUINDO EM DIREÇÃO A ESCOLA JULIA ALENQUER FONTENELE, PEGANDO A CE 040 NO SENTIDO DO SÍTIO EMA, FAZENDO O RETORNO E indo EM DIREÇÃO AO SÍTIO RODEADOR. DESTE VOLTA E SEGUE EM DIREÇÃO AO COQUEIRO FAZENDO O RETORNO NA ESCOLA. RETORNA A CE040 PEGANDO ASSIM ATE O CONJUNTO HABITACIONAL, DESTE SEGUE EM DIREÇÃO A RUA PADRE EDILSON, AVENIDA CAPITAO NOGUEIRA ESCOLA JULIA ALENQUER FONTENELE, SEGUE EM DIREÇÃO A COMUNIDADE DO BARROÇÃO ATE O MANGA OSA, RETORNANDO DEIXA ALUNO NA ESCOLA JULIA ALENQUER FONTENELE E POR FIM SEGUE EM DIREÇÃO A ESCOLA MANCISCA HOLANDA COSTA. | | | |
| Quantidade: 9.490 | Valor Unit.: 4,49 | Valor Total: 42.565,20 | |

CLASSIFICAÇÃO

| Razão Social | Num Documento | Oferta Inicial | Oferta Final | ME |
|--|------------------------|----------------|--------------|-----|
| 1 VIA FORTAL SERVIÇOS E LOCAÇÕES DE VEICULOS | 041 21.777.350/0001-39 | 5,05 | 4,49 | Sim |
| 2 VICTOR DANIEL COSTA PEREIRA ME | 072 11.277.781/0001-82 | 5,10 | 4,50 | Sim |
| 3 J CARNEIRO DE MOURA LOCAÇÃO DE VEICULOS | 083 23.301.607/0001-07 | 4,85 | 4,85 | Sim |
| 4 YELLOW RIVER EMPREENDIMENTOS EIRELI | 099 17.876.218/0001-07 | 5,00 | 5,00 | Sim |

DESCLASSIFICADOS

| Razão Social | Num Documento | Oferta Inicial | Oferta Final | ME |
|--------------|---------------|----------------|--------------|----|
| INABILITADOS | | | | |
| Razão Social | Num Documento | Oferta Inicial | Oferta Final | ME |

LOTE 4 - HOMOLOGADO - 17/03/2017 14:23:54
diversos

VALORES UNITÁRIOS FINAIS

| | | | |
|--|-------------------|------------------------|----------------|
| Item: 1 | Unidade: KM | Marca: MERCEDEZ BENZ | Modelo: ONIBUS |
| Descrição: SAINDO DO CENTRO CULTURAL PEGANDO A CE 040, ENTRANDO EM DIREÇÃO A ESTRADA RIBEIRO CAPONGUINHÁ, PASSANDO PELA COMUNIDADE DO RIBEIRO, SEGUINDO RETO ATE A COMUNIDADE DO MARINHO, RETORNANDO EM DIREÇÃO A ESTRADA QUE LIGA RIBEIRO A ARAUJO I EM SEGUIDA ATE O ARAUJO II (MANGUEIRA DO ZE DO OTAVIO), PEGANDO A ESTRADA QUE LIGA ARAUJO II AO SÍTIO CORREIA, ESTE SEGUE EM DIREÇÃO A CE 040 SEGUINDO ATE O MANGUEIRAL, INDO FAZER O PRIMEIRO RETORNO PARA PINDORETAMA, VOLTANDO PELA CE 040 EM DIREÇÃO ENTRANDO NO LOTEAMENTO FATIMA E INDO PARA A COMUNIDADE DO RODEADOR, VOLTANDO PELA MESMA ESTRADA EM DIREÇÃO A CE 040 PEGANDO OS ALUNOS DO SÍTIO EMA E INDO ATE A ESCOLA JULIA ALENQUER FONTENELE | | | |
| Quantidade: 16.660 | Valor Unit.: 4,49 | Valor Total: 74.803,40 | |

CLASSIFICAÇÃO

| Razão Social | Num Documento | Oferta Inicial | Oferta Final | ME |
|--|------------------------|----------------|--------------|-----|
| 1 VIA FORTAL SERVIÇOS E LOCAÇÕES DE VEICULOS | 077 21.777.350/0001-39 | 5,05 | 4,49 | Sim |
| 2 VICTOR DANIEL COSTA PEREIRA ME | 088 11.277.781/0001-82 | 5,10 | 4,50 | Sim |
| 3 J CARNEIRO DE MOURA LOCAÇÃO DE VEICULOS | 039 23.301.607/0001-07 | 4,85 | 4,85 | Sim |
| 4 YELLOW RIVER EMPREENDIMENTOS EIRELI | 079 17.876.218/0001-07 | 5,00 | 5,00 | Sim |
| 5 TRANSCETUR TRANSPORTADORA CEARENSE E | 097 07.276.306/0001-14 | 5,10 | 5,10 | Não |

DESCLASSIFICADOS



PREFEITURA MUNICIPAL DE PINDORETAMA
PINDORETAMA-CE

| Razão Social | Num Documento | Oferta Inicial | Oferta Final | ME |
|--------------|---------------|----------------|--------------|----|
| INABILITADOS | | | | |
| Razão Social | Num Documento | Oferta Inicial | Oferta Final | ME |

LOTE 5 - HOMOLOGADO - 17/03/2017 14:21:58
diversos

VALORES UNITÁRIOS FINAIS

| | | | |
|---|-------------------|------------------------|----------------|
| Item: 1 | Unidade: KM | Marca: MERCEDEZ BENS | Modelo: ONIBUS |
| Descrição: CONSIDERANDO A SAÍDA DA PRAÇA DA IGREJA DO CAPIM DE ROÇA EM DIREÇÃO A COMUNIDADE DO ALTO ALEGRE, DO ALTO ALEGRE PEGA A ESTRADA DA COLUNA E SEGUE ATE A COMUNIDADE DO SÍTIO MINHOCA, DESTA SEGUE ATE A COMUNIDADE DE FORQUILHAS, SEGUINDO EM DIREÇÃO AO SÍTIO PEDRINHAS, DESTA COMUNIDADE SEGUE EM DIREÇÃO A CAPONGUINHA, DA CAPONGUINHA SEGUE EM DIREÇÃO AO SÍTIO LIMA, DO SÍTIO LIMA SEGUE EM DIREÇÃO A RODOVIA CE - 040, DAÍ SEGUE PARA A ESCOLA JULIA ALENQUER FONTENELE. | | | |
| Quantidade: 12.000 | Valor Unit.: 4,49 | Valor Total: 53.880,00 | |

CLASSIFICAÇÃO

| Razão Social | Num Documento | Oferta Inicial | Oferta Final | ME |
|--|------------------------|----------------|--------------|-----|
| 1 VIA FORTAL SERVIÇOS E LOCAÇÕES DE VEÍCULOS | 057 21.777.350/0001-39 | 5,05 | 4,49 | Sim |
| 2 VICTOR DANIEL COSTA PEREIRA ME | 053 11.277.781/0001-82 | 5,10 | 4,50 | Sim |
| 3 YELLOW RIVER EMPREENDIMENTOS EIRELI | 063 17.876.218/0001-07 | 5,00 | 4,60 | Sim |
| 4 J CARNEIRO DE MOURA LOCAÇÃO DE VEÍCULOS | 034 23.301.607/0001-07 | 4,85 | 4,85 | Sim |

DESCLASSIFICADOS

| Razão Social | Num Documento | Oferta Inicial | Oferta Final | ME |
|--------------|---------------|----------------|--------------|----|
|--------------|---------------|----------------|--------------|----|

INABILITADOS

| Razão Social | Num Documento | Oferta Inicial | Oferta Final | ME |
|--------------|---------------|----------------|--------------|----|
|--------------|---------------|----------------|--------------|----|

LOTE 6 - HOMOLOGADO - 17/03/2017 14:23:45
diversos

VALORES UNITÁRIOS FINAIS

| | | | |
|---|-------------------|------------------------|----------------|
| Item: 1 | Unidade: KM | Marca: MERCEDEZ BENZ | Modelo: ONIBUS |
| Descrição: CONSIDERANDO A SAÍDA DA PRAÇA DA IGREJA DO CAPIM DE ROÇA EM DIREÇÃO A COMUNIDADE DO ALTO ALEGRE, DO ALTO ALEGRE PEGA A ESTRADA DA COLUNA E SEGUE ATE A COMUNIDADE DO SÍTIO MINHOCA, DESTA SEGUE ATE A COMUNIDADE DE FORQUILHAS, SEGUINDO EM DIREÇÃO AO SÍTIO PEDRINHAS, DESTA COMUNIDADE SEGUE EM DIREÇÃO A CAPONGUINHA, DA CAPONGUINHA SEGUE EM DIREÇÃO AO SÍTIO LIMA, DO SÍTIO LIMA SEGUE EM DIREÇÃO A RODOVIA CE - 040, DAÍ SEGUE PARA A ESCOLA JULIA ALENQUER FONTENELE. | | | |
| Quantidade: 12.000 | Valor Unit.: 4,64 | Valor Total: 55.680,00 | |

CLASSIFICAÇÃO

| Razão Social | Num Documento | Oferta Inicial | Oferta Final | ME |
|--|------------------------|----------------|--------------|-----|
| 1 VIA FORTAL SERVIÇOS E LOCAÇÕES DE VEÍCULOS | 077 21.777.350/0001-39 | 5,05 | 4,64 | Sim |
| 2 VICTOR DANIEL COSTA PEREIRA ME | 072 11.277.781/0001-82 | 5,10 | 4,65 | Sim |
| 3 YELLOW RIVER EMPREENDIMENTOS EIRELI | 079 17.876.218/0001-07 | 5,00 | 4,79 | Sim |
| 4 J CARNEIRO DE MOURA LOCAÇÃO DE VEÍCULOS | 053 23.301.607/0001-07 | 4,85 | 4,85 | Sim |

DESCLASSIFICADOS

| Razão Social | Num Documento | Oferta Inicial | Oferta Final | ME |
|--------------|---------------|----------------|--------------|----|
|--------------|---------------|----------------|--------------|----|

INABILITADOS

| Razão Social | Num Documento | Oferta Inicial | Oferta Final | ME |
|--------------|---------------|----------------|--------------|----|
|--------------|---------------|----------------|--------------|----|



PREFEITURA MUNICIPAL DE PINDORETAMA
PINDORETAMA-CE

LOTE 7 - HOMOLOGADO - 17/03/2017 14:22:00
diversos

VALORES UNITÁRIOS FINAIS

Item: 1 Unidade: KM Marca: MERCEDEZ BÉNZ Modelo: ONIBUS
 Descrição: SAINDO DO CARA-CARA I VAI ATE AO ANTIGO RANCHO DO FRANCO NO CARA-CARA II, VOLTA PELO CARA-CARA I E SEGUE PELA ESTRADA CARA-CARA BATOQUE ATE A BAIXINHA VELHA DEIXANDO OS ALUNOS NA ESCOLA JULIA ALENQUER FONTENELE
 Quantidade: 2.560 Valor Unit.: 4,49 Valor Total: 11.494,40

CLASSIFICAÇÃO

| Razão Social | Num Documento | Oferta Inicial | Oferta Final | ME |
|--|------------------------|----------------|--------------|-----|
| 1 VIA FORTAL SERVIÇOS E LOCAÇÕES DE VEÍCULOS | 077 21.777.350/0001-39 | 5,80 | 4,49 | Sim |
| 2 VICTOR DANIEL COSTA PEREIRA ME | 006 11.277.781/0001-82 | 5,10 | 4,50 | Sim |
| 3 J CARNEIRO DE MOURA LOCAÇÃO DE VEICULOS | 064 23.301.607/0001-07 | 4,85 | 4,85 | Sim |
| 4 YELLOW RIVER EMPREENDIMENTOS EIRELI | 079 17.876.218/0001-07 | 5,00 | 5,00 | Sim |

DESCCLASSIFICADOS

| Razão Social | Num Documento | Oferta Inicial | Oferta Final | ME |
|--------------|---------------|----------------|--------------|----|
|--------------|---------------|----------------|--------------|----|

INABILITADOS

| Razão Social | Num Documento | Oferta Inicial | Oferta Final | ME |
|--------------|---------------|----------------|--------------|----|
|--------------|---------------|----------------|--------------|----|

LOTE 8 - HOMOLOGADO - 17/03/2017 14:23:58
diversos

VALORES UNITÁRIOS FINAIS

Item: 1 Unidade: KM Marca: MERCEDEZ BÉNZ Modelo: ONIBUS
 Descrição: SAINDO DO CENTRO CULTURAL SEGUINDO EM DIREÇÃO AOS CANINDES VOLTA PELA MESMA ESTRADA DO COQUEIRO, PEGANDO A ESTRADA QUE LIGA COQUEIRO A PRATIUS ATE A AVENIDA VALE ALBINO- SEGUINDO POR ESTA ATE A ESCOLA JULIA ALENQUER FONTENELE
 Quantidade: 5.630 Valor Unit.: 4,49 Valor Total: 25.503,20

CLASSIFICAÇÃO

| Razão Social | Num Documento | Oferta Inicial | Oferta Final | ME |
|--|------------------------|----------------|--------------|-----|
| 1 VIA FORTAL SERVIÇOS E LOCAÇÕES DE VEÍCULOS | 013 21.777.350/0001-39 | 5,80 | 4,49 | Sim |
| 2 VICTOR DANIEL COSTA PEREIRA ME | 091 11.277.781/0001-82 | 5,10 | 4,50 | Sim |
| 3 J CARNEIRO DE MOURA LOCAÇÃO DE VEICULOS | 058 23.301.607/0001-07 | 4,85 | 4,85 | Sim |
| 4 YELLOW RIVER EMPREENDIMENTOS EIRELI | 099 17.876.218/0001-07 | 5,00 | 5,00 | Sim |

DESCCLASSIFICADOS

| Razão Social | Num Documento | Oferta Inicial | Oferta Final | ME |
|--------------|---------------|----------------|--------------|----|
|--------------|---------------|----------------|--------------|----|

INABILITADOS

| Razão Social | Num Documento | Oferta Inicial | Oferta Final | ME |
|--------------|---------------|----------------|--------------|----|
|--------------|---------------|----------------|--------------|----|

LOTE 9 - HOMOLOGADO - 17/03/2017 14:22:03
diversos

VALORES UNITÁRIOS FINAIS

Item: 1 Unidade: KM Marca: MERCEDEZ BÉNZ Modelo: ONIBUS
 Descrição: CONSIDERANDO A SAIDA DO SÍTIO MINHOCA, SAINDO EM DIREÇÃO AO SÍTIO LIMA E RETORNANDO PARA A CAPONGUINHA SEGUINDO DA CAPONGUINHA EM DIREÇÃO AO SÍTIO PEDRINHAS INDO PARA O SÍTIO FORQUILHA, SEGUINDO EM DIREÇÃO AO SÍTIO MINHOCA DESTA PARA A ESCOLA DA CAPONGUINHÁ
 Quantidade: 9.000 Valor Unit.: 4,49 Valor Total: 40.410,00



PREFEITURA MUNICIPAL DE PINDORETAMA
PINDORETAMA-CE

CLASSIFICAÇÃO

| Razão Social | Num Documento | Oferta Inicial | Oferta Final | ME |
|--|------------------------|----------------|--------------|-----|
| 1 VIA FORTAL SERVIÇOS E LOCAÇÕES DE VEÍCULOS | 057 21.777.350/0001-39 | 6,05 | 4,49 | Sim |
| 2 VICTOR DANIEL COSTA PEREIRA ME | 053 11.277.781/0001-82 | 5,10 | 4,50 | Sim |
| 3 J CARNEIRO DE MOURA LOCAÇÃO DE VEÍCULOS | 020 23.301.807/0001-07 | 4,85 | 4,85 | Sim |
| 4 YELLOW RIVER EMPREENDIMENTOS EIRELI | 044 17.876.218/0001-07 | 5,00 | 5,00 | Sim |

DESCLASSIFICADOS

| Razão Social | Num Documento | Oferta Inicial | Oferta Final | ME |
|--------------|---------------|----------------|--------------|----|
|--------------|---------------|----------------|--------------|----|

INABILITADOS

| Razão Social | Num Documento | Oferta Inicial | Oferta Final | ME |
|--------------|---------------|----------------|--------------|----|
|--------------|---------------|----------------|--------------|----|

LOTE 10 - HOMOLOGADO - 17/03/2017 14:23:46
diversos

VALORES UNITÁRIOS FINAIS

| | | | |
|---|-------------------|------------------------|----------------|
| Item: 1 | Unidade: KM | Marca: MERCEDEZ BENZ | Modelo: ONIBUS |
| Descrição: SAINDO DO CENTRO CULTURAL, PASSANDO NA COMUNIDADE VAZANTE PELA AVENIDA VALE ALBINO, DEIXANDO OS ALUNOS NA CRECHE QUEIROZ FERREIRA, ESCOLA QUEIROZ E SEGUE ATÉ A ESCOLA OLGA VALE | | | |
| Quantidade: 5,440 | Valor Unit.: 4,49 | Valor Total: 24.425,60 | |

CLASSIFICAÇÃO

| Razão Social | Num Documento | Oferta Inicial | Oferta Final | ME |
|--|------------------------|----------------|--------------|-----|
| 1 VIA FORTAL SERVIÇOS E LOCAÇÕES DE VEÍCULOS | 041 21.777.350/0001-39 | 5,80 | 4,49 | Sim |
| 2 VICTOR DANIEL COSTA PEREIRA ME | 072 11.277.781/0001-82 | 5,10 | 4,50 | Sim |
| 3 J CARNEIRO DE MOURA LOCAÇÃO DE VEÍCULOS | 025 23.301.807/0001-07 | 4,85 | 4,85 | Sim |
| 4 YELLOW RIVER EMPREENDIMENTOS EIRELI | 063 17.876.218/0001-07 | 5,00 | 5,00 | Sim |

DESCLASSIFICADOS

| Razão Social | Num Documento | Oferta Inicial | Oferta Final | ME |
|--------------|---------------|----------------|--------------|----|
|--------------|---------------|----------------|--------------|----|

INABILITADOS

| Razão Social | Num Documento | Oferta Inicial | Oferta Final | ME |
|--------------|---------------|----------------|--------------|----|
|--------------|---------------|----------------|--------------|----|

LOTE 11 - HOMOLOGADO - 17/03/2017 14:22:04
diversos

VALORES UNITÁRIOS FINAIS

| | | | |
|--|-------------------|-----------------------|----------------|
| Item: 1 | Unidade: KM | Marca: MERCEDEZ BENZ | Modelo: ONIBUS |
| Descrição: CONSIDERANDO A SAÍDA DA PRAÇA DA IGREJA DO CAPIM DE ROÇA EM DIREÇÃO A DO GOZO SEGUINDO EM DIREÇÃO RETORNA PARA A CRECHE TIO VALERIO DAÍ SEGUE EM DIREÇÃO A COMUNIDADE DA VILA NOVA, RETORNA PARA O CAPIM DE ROÇA CRECHE TIO VALERIO | | | |
| Quantidade: 2,120 | Valor Unit.: 4,49 | Valor Total: 9.518,80 | |

CLASSIFICAÇÃO

| Razão Social | Num Documento | Oferta Inicial | Oferta Final | ME |
|--|------------------------|----------------|--------------|-----|
| 1 VIA FORTAL SERVIÇOS E LOCAÇÕES DE VEÍCULOS | 077 21.777.350/0001-39 | 5,50 | 4,49 | Sim |
| 2 VICTOR DANIEL COSTA PEREIRA ME | 053 11.277.781/0001-82 | 5,10 | 4,50 | Sim |
| 3 J CARNEIRO DE MOURA LOCAÇÃO DE VEÍCULOS | 014 23.301.807/0001-07 | 4,80 | 4,80 | Sim |
| 4 YELLOW RIVER EMPREENDIMENTOS EIRELI | 053 17.876.218/0001-07 | 5,00 | 5,00 | Sim |

DESCLASSIFICADOS

| Razão Social | Num Documento | Oferta Inicial | Oferta Final | ME |
|--------------|---------------|----------------|--------------|----|
|--------------|---------------|----------------|--------------|----|



PREFEITURA MUNICIPAL DE PINDORETAMA
PINDORETAMA-CE

INABILITADOS

| Razão Social | Num Documento | Oferta Inicial | Oferta Final | ME |
|--------------|---------------|----------------|--------------|----|
|--------------|---------------|----------------|--------------|----|

LOTE 12 - HOMOLOGADO - 17/03/2017 14:23:55
diversos

VALORES UNITÁRIOS FINAIS

| | | | |
|--|-------------------|------------------------|----------------|
| Item: 1 | Unidade: KM | Marca: MERCEDEZ BENZ | Modelo: ÔNIBUS |
| Descrição: CONSIDERANDO A SAÍDA DA CAPONGUINHA, SAINDO EM DIREÇÃO AO SÍTIO LIMA E RETORNANDO PARA A CAPONGUINHA SEGUINDO DA CAPONGUINHA EM DIREÇÃO AO SÍTIO PEDRINHAS INDO PARA O SÍTIO FORQUILHA, SEGUINDO EM DIREÇÃO AO SÍTIO MINHOÇAS | | | |
| Quantidade: 9.000 | Valor Unit.: 4,49 | Valor Total: 40.410,00 | |

CLASSIFICAÇÃO

| Razão Social | Num Documento | Oferta Inicial | Oferta Final | ME |
|--|------------------------|----------------|--------------|-----|
| 1 VIA FORTAL SERVIÇOS E LOCAÇÕES DE VEÍCULOS | 077 21.777.350/0001-39 | 5,05 | 4,49 | Sim |
| 2 VICTOR DANIEL COSTA PEREIRA ME | 072 11.277.781/0001-82 | 5,10 | 4,50 | Sim |
| 3 J CARNEIRO DE MOURA LOCAÇÃO DE VEÍCULOS | 074 23.301.607/0001-07 | 4,80 | 4,80 | Sim |
| 4 YELLOW RIVER EMPREENDIMENTOS EIRELI | 079 17.876.218/0001-07 | 5,00 | 5,00 | Sim |

DESCLASSIFICADOS

| Razão Social | Num Documento | Oferta Inicial | Oferta Final | ME |
|--------------|---------------|----------------|--------------|----|
|--------------|---------------|----------------|--------------|----|

INABILITADOS

| Razão Social | Num Documento | Oferta Inicial | Oferta Final | ME |
|--------------|---------------|----------------|--------------|----|
|--------------|---------------|----------------|--------------|----|

LOTE 13 - HOMOLOGADO - 17/03/2017 14:22:06
diversos

VALORES UNITÁRIOS FINAIS

| | | | |
|--|-------------------|------------------------|----------------|
| Item: 1 | Unidade: KM | Marca: MERCEDEZ BENZ | Modelo: ONIBUS |
| Descrição: SAINDO DO CENTRO CULTURAL PASSANDO PELO SÍTIO EMA EM DIREÇÃO AO ARAUJO II NA ALTURA DA MANGUEIRA DO ZE DO OTAVIO, RETORNDO ATE A ESCOLA DO ARAUJO I - DAÍ SEGUE PELA ESTRADA ARAUJO I AO MARINHO ATE A COMUNIDADE DO MARINHO DESTE SEGUE EM DIREÇÃO AO RIBEIRO PEGANDO A ESTRADA QUE LIGA MARINHO RIBEIRO ARAUJO I A ESCOLA DO ARAUJO | | | |
| Quantidade: 6.360 | Valor Unit.: 4,49 | Valor Total: 28.556,40 | |

CLASSIFICAÇÃO

| Razão Social | Num Documento | Oferta Inicial | Oferta Final | ME |
|--|------------------------|----------------|--------------|-----|
| 1 VIA FORTAL SERVIÇOS E LOCAÇÕES DE VEÍCULOS | 077 21.777.350/0001-39 | 5,50 | 4,49 | Sim |
| 2 VICTOR DANIEL COSTA PEREIRA ME | 063 11.277.781/0001-82 | 5,10 | 4,50 | Sim |
| 3 YELLOW RIVER EMPREENDIMENTOS EIRELI | 063 17.876.218/0001-07 | 5,00 | 5,00 | Sim |

DESCLASSIFICADOS

| Razão Social | Num Documento | Oferta Inicial | Oferta Final | ME |
|--------------|---------------|----------------|--------------|----|
|--------------|---------------|----------------|--------------|----|

INABILITADOS

| Razão Social | Num Documento | Oferta Inicial | Oferta Final | ME |
|--------------|---------------|----------------|--------------|----|
|--------------|---------------|----------------|--------------|----|

LOTE 14 - HOMOLOGADO - 17/03/2017 14:23:47
diversos

VALORES UNITÁRIOS FINAIS



PREFEITURA MUNICIPAL DE PINDORETAMA
PINDORETAMA-CE

Item: 1 Unidade: KM Marca: MERCEDEZ BENZ Modelo: ONIBUS
Descrição: SAINDO DO CENTRO CULTURAL, PASSANDO NA COMUNIDADE VAZANTE PEGANDO A ESTRADA DO
LOTEAMENTO SAGRADA FAMILIA EM DIREÇÃO AO COQUEIRINHO, DO COQUEIRINHO SEGUE EM DIREÇÃO AO SÍTIO
GOIANA, DO SÍTIO GOIANA SEGUE EM DIREÇÃO AO RODEADOR PELA ESTRADA DO LIXÃO, DO RODEADOR VOLTA ATE A
CE 040 - RETORNA EM DIREÇÃO AO SÍTIO EMA SEGUINDO ATE O ARAUJO II RETORNO ATE A ESCOLA DO SÍTIO EMA
Quantidade: 8.240 Valor Unit.: 4,49 Valor Total: 36.987,60

CLASSIFICAÇÃO

| Razão Social | Num Documento | Oferta Inicial | Oferta Final | ME |
|--|------------------------|----------------|--------------|-----|
| 1 VIA FORTAL SERVIÇOS E LOCAÇÕES DE VEÍCULOS | 013 21.777.350/0001-39 | 5,05 | 4,49 | Sim |
| 2 VICTOR DANIEL COSTA PEREIRA ME | 091 11.277.781/0001-82 | 5,10 | 4,50 | Sim |
| 3 YELLOW RIVER EMPREENDIMENTOS EIRELI | 063 17.876.218/0001-07 | 5,00 | 5,00 | Sim |

DESCLASSIFICADOS

| Razão Social | Num Documento | Oferta Inicial | Oferta Final | ME |
|--------------|---------------|----------------|--------------|----|
|--------------|---------------|----------------|--------------|----|

INABILITADOS

| Razão Social | Num Documento | Oferta Inicial | Oferta Final | ME |
|--------------|---------------|----------------|--------------|----|
|--------------|---------------|----------------|--------------|----|

LOTE 15 - HOMOLOGADO - 17/03/2017 14:22:07
diversos

VALORES UNITÁRIOS FINAIS

Item: 1 Unidade: KM Marca: MERCEDEZ BENZ Modelo: ONIBUS
Descrição: SAINDO DO NÚCLEO DE EDUCAÇÃO ESPECIAL EM DIREÇÃO AO SÍTIO EMA (ESCOLA), PEGA-SE A CE 040 ATE O
RETORNO ENTRA EM DIREÇÃO AO COQUEIRO DO ALAGAMAR, PEGANDO EM SEGUINDA A ESTRADA COQUEIRO ATE O
PRATIUS, INDO ATE O PRATIUS II RETORNANDO, PASSANDO PELO PRATIUS I E RETORNANDO PARA O NÚCLEO DE
EDUCAÇÃO ESPECIAL. OBSERVAÇÃO: PERCURSO REALIZADO 2ª E 3ª
Quantidade: 19.800 Valor Unit.: 3,99 Valor Total: 43.092,00

CLASSIFICAÇÃO

| Razão Social | Num Documento | Oferta Inicial | Oferta Final | ME |
|--|------------------------|----------------|--------------|-----|
| 1 VIA FORTAL SERVIÇOS E LOCAÇÕES DE VEÍCULOS | 041 21.777.350/0001-39 | 4,80 | 3,99 | Sim |
| 2 YELLOW RIVER EMPREENDIMENTOS EIRELI | 063 17.876.218/0001-07 | 4,00 | 4,00 | Sim |
| 3 VICTOR DANIEL COSTA PEREIRA ME | 092 11.277.781/0001-82 | 4,45 | 4,45 | Sim |

DESCLASSIFICADOS

| Razão Social | Num Documento | Oferta Inicial | Oferta Final | ME |
|--------------|---------------|----------------|--------------|----|
|--------------|---------------|----------------|--------------|----|

INABILITADOS

| Razão Social | Num Documento | Oferta Inicial | Oferta Final | ME |
|--------------|---------------|----------------|--------------|----|
|--------------|---------------|----------------|--------------|----|

LOTE 16 - HOMOLOGADO - 17/03/2017 14:23:57
diversos

VALORES UNITÁRIOS FINAIS

Item: 1 Unidade: KM Marca: MERCEDEZ BENZ Modelo: ONIBUS
Descrição: SAINDO DO NÚCLEO DE EDUCAÇÃO ESPECIAL, NA SEDE PEGANDO A CE 040 COM DESTINO AO CAPIM DE
ROÇA, EM SEGUINDA SEGUE ATE O SÍTIO MINHOÇAS III DESTE PEGA A ESTRADA QUE LIGA SÍTIO MINHOÇAS A
CAPONGUINHA, A PARTIR DAÍ SAI EM DIREÇÃO AO SÍTIO CORREIA, DEPOIS SEGUE EM DIREÇÃO AO ARAUJO I E SÍTIO
EMA, RETORNANDO NA CE 040 EM DIREÇÃO AO NÚCLEO DE EDUCAÇÃO ESPECIAL
Quantidade: 13.400 Valor Unit.: 3,99 Valor Total: 53.466,00

CLASSIFICAÇÃO

| Razão Social | Num Documento | Oferta Inicial | Oferta Final | ME |
|--|------------------------|----------------|--------------|-----|
| 1 VIA FORTAL SERVIÇOS E LOCAÇÕES DE VEÍCULOS | 041 21.777.350/0001-39 | 4,80 | 3,99 | Sim |



PREFEITURA MUNICIPAL DE PINDORETAMA
PINDORETAMA-CE

| | | | | | |
|---------------------------------------|-----|--------------------|------|------|-----|
| 2 YELLOW RIVER EMPREENDIMENTOS EIRELI | 099 | 17.876.218/0001-07 | 4,00 | 4,00 | Sim |
| 3 VICTOR DANIEL COSTA PEREIRA ME | 008 | 11.277.781/0001-82 | 4,45 | 4,45 | Sim |

DESCLASSIFICADOS

| Razão Social | Num Documento | Oferta Inicial | Oferta Final | ME |
|--------------|---------------|----------------|--------------|----|
|--------------|---------------|----------------|--------------|----|

INABILITADOS

| Razão Social | Num Documento | Oferta Inicial | Oferta Final | ME |
|--------------|---------------|----------------|--------------|----|
|--------------|---------------|----------------|--------------|----|

LOTE 17 - HOMOLOGADO - 17/03/2017 14:22:08
diversos

VALORES UNITÁRIOS FINAIS

| | | | |
|--|-------------------|------------------------|----------------|
| Item: 1 | Unidade: KM | Marca: MERCEDEZ BENZ | Modelo: ONIBUS |
| Descrição: SAINDO DA IGREJA MATRIZ EM DIREÇÃO AO SÍTIO GOIANA, DESDE SEGUE RETORNANDO PARA A CE 040, EM DIREÇÃO AO ARAUJO I. RETORNANDO DO ARAUJO I. PEGANDO NOVAMENTE A CE 040 EM DIREÇÃO A ESCOLA DA CAPONGA FUNDA | | | |
| Quantidade: 3.600 | Valor Unit.: 3,99 | Valor Total: 14.364,00 | |

CLASSIFICAÇÃO

| Razão Social | Num Documento | Oferta Inicial | Oferta Final | ME |
|--|------------------------|----------------|--------------|-----|
| 1 VIA FORTAL SERVIÇOS E LOCAÇÕES DE VEÍCULOS | 077 21.777.350/0001-39 | 4,80 | 3,99 | Sim |
| 2 YELLOW RIVER EMPREENDIMENTOS EIRELI | 079 17.876.218/0001-07 | 4,00 | 4,00 | Sim |
| 3 VICTOR DANIEL COSTA PEREIRA ME | 008 11.277.781/0001-82 | 4,45 | 4,45 | Sim |

DESCLASSIFICADOS

| Razão Social | Num Documento | Oferta Inicial | Oferta Final | ME |
|--------------|---------------|----------------|--------------|----|
|--------------|---------------|----------------|--------------|----|

INABILITADOS

| Razão Social | Num Documento | Oferta Inicial | Oferta Final | ME |
|--------------|---------------|----------------|--------------|----|
|--------------|---------------|----------------|--------------|----|

LOTE 18 - HOMOLOGADO - 17/03/2017 14:23:48
diversos

VALORES UNITÁRIOS FINAIS

| | | | |
|---|-------------------|------------------------|----------------|
| Item: 1 | Unidade: KM | Marca: MERCEDEZ BENZ | Modelo: ONIBUS |
| Descrição: SAINDO DA IGREJA MATRIZ EM DIREÇÃO, SEGUINDO PELO RODEADOR, DESDE SEGUE RETORNANDO PARA A CE 040 RETORNANDO PELA CE 040 EM DIREÇÃO A ESCOLA DA CAPONGA FUNDA | | | |
| Quantidade: 2.800 | Valor Unit.: 3,99 | Valor Total: 11.172,00 | |

CLASSIFICAÇÃO

| Razão Social | Num Documento | Oferta Inicial | Oferta Final | ME |
|--|------------------------|----------------|--------------|-----|
| 1 VIA FORTAL SERVIÇOS E LOCAÇÕES DE VEÍCULOS | 077 21.777.350/0001-39 | 4,80 | 3,99 | Sim |
| 2 YELLOW RIVER EMPREENDIMENTOS EIRELI | 079 17.876.218/0001-07 | 4,00 | 4,00 | Sim |
| 3 VICTOR DANIEL COSTA PEREIRA ME | 072 11.277.781/0001-82 | 4,45 | 4,45 | Sim |

DESCLASSIFICADOS

| Razão Social | Num Documento | Oferta Inicial | Oferta Final | ME |
|--------------|---------------|----------------|--------------|----|
|--------------|---------------|----------------|--------------|----|

INABILITADOS

| Razão Social | Num Documento | Oferta Inicial | Oferta Final | ME |
|--------------|---------------|----------------|--------------|----|
|--------------|---------------|----------------|--------------|----|

LOTE 19 - HOMOLOGADO - 17/03/2017 14:22:12
diversos



PREFEITURA MUNICIPAL DE PINDORETAMA
PINDORETAMA-CE

VALORES UNITÁRIOS FINAIS

Item: 1 Unidade: KM Marca: MERCEDEZ BENZ Modelo: ONIBUS
Descrição: SAINDO DA PRAÇA DA MATRIZ PASSANDO DO SÍTIO EMA, SEGUINDO EM DIREÇÃO A ESCOLA DO SÍTIO
ARALHO, SEGUINDO PELA ESTRADA DO ANTIGO MATADOURO ATE A ESCOLA DA CAPONGUINHA
Quantidade: 8.640 Valor Unit.: 3,99 Valor Total: 34.473,60

CLASSIFICAÇÃO

| Razão Social | Num Documento | Oferta Inicial | Oferta Final | ME |
|--|------------------------|----------------|--------------|-----|
| 1 VIA FORTAL SERVIÇOS E LOCAÇÕES DE VEÍCULOS | 041 21.777.350/0001-39 | 5,05 | 3,99 | Sim |
| 2 YELLOW RIVER EMPREENDIMENTOS EIRELI | 089 17.876.218/0001-07 | 4,00 | 4,00 | Sim |
| 3 VICTOR DANIEL COSTA PEREIRA ME | 088 11.277.781/0001-82 | 4,47 | 4,47 | Sim |

DESCLASSIFICADOS

| Razão Social | Num Documento | Oferta Inicial | Oferta Final | ME |
|--------------|---------------|----------------|--------------|----|
|--------------|---------------|----------------|--------------|----|

INABILITADOS

| Razão Social | Num Documento | Oferta Inicial | Oferta Final | ME |
|--------------|---------------|----------------|--------------|----|
|--------------|---------------|----------------|--------------|----|

LOTE 20 - HOMOLOGADO - 17/03/2017 14:23:56
diversos

VALORES UNITÁRIOS FINAIS

Item: 1 Unidade: KM Marca: MERCEDEZ BENZ Modelo: ONIBUS
Descrição: SAINDO DA IGREJA MATRIZ, PEGANDO A CE 040 INDO EM DIREÇÃO AO SÍTIO CORREIA, RETORNANDO DO SÍTIO
CORREIA INDO EM DIREÇÃO AO MANGUEIRAL PELA CE 040, DAÍ SEGUE PELA CE 040 ESTRADA DA COLUNA ATE A
ESCOLA DO CAPIM DE ROÇA VOLTANDO PEGANDO A ESTRADA COM DESTINO A ESCOLA DO SÍTIO MINHOÇAS
Quantidade: 6.520 Valor Unit.: 3,99 Valor Total: 26.014,80

CLASSIFICAÇÃO

| Razão Social | Num Documento | Oferta Inicial | Oferta Final | ME |
|--|------------------------|----------------|--------------|-----|
| 1 VIA FORTAL SERVIÇOS E LOCAÇÕES DE VEÍCULOS | 018 21.777.350/0001-39 | 4,80 | 3,99 | Sim |
| 2 YELLOW RIVER EMPREENDIMENTOS EIRELI | 063 17.876.218/0001-07 | 4,00 | 4,00 | Sim |
| 3 VICTOR DANIEL COSTA PEREIRA ME | 091 11.277.781/0001-82 | 4,47 | 4,47 | Sim |

DESCLASSIFICADOS

| Razão Social | Num Documento | Oferta Inicial | Oferta Final | ME |
|--------------|---------------|----------------|--------------|----|
|--------------|---------------|----------------|--------------|----|

INABILITADOS

| Razão Social | Num Documento | Oferta Inicial | Oferta Final | ME |
|--------------|---------------|----------------|--------------|----|
|--------------|---------------|----------------|--------------|----|

LOTE 21 - HOMOLOGADO - 17/03/2017 14:22:13
diversos

VALORES UNITÁRIOS FINAIS

Item: 1 Unidade: KM Marca: MERCEDEZ BENZ Modelo: ONIBUS
Descrição: SAINDO DA IGREJA UNIVERSAL NO PRATIAS II, SEGUINDO PARA A IGREJA MATRIZ DE PINDORETAMA, DAÍ
SEGUE PELA CE 040 ATE ESTRADA DO MANGUEIRAL, PEGA A ESTRADA DO MANGUEIRAL E VAI ATE CAPIM DE ROÇA,
DESTE SEGUE PELA ESTRADA DA COLUNA ATE UVA TRINUS - CASCAVEL, NO RETORNO E O MESMO PERCURSO
INCLUINDO A PASSAGEM PELO COQUEIRO
Quantidade: 11.040 Valor Unit.: 4,49 Valor Total: 53.161,60

CLASSIFICAÇÃO

| Razão Social | Num Documento | Oferta Inicial | Oferta Final | ME |
|--|------------------------|----------------|--------------|-----|
| 1 VIA FORTAL SERVIÇOS E LOCAÇÕES DE VEÍCULOS | 041 21.777.350/0001-39 | 5,05 | 4,49 | Sim |
| 2 VICTOR DANIEL COSTA PEREIRA ME | 088 11.277.781/0001-82 | 5,05 | 4,50 | Sim |



PREFEITURA MUNICIPAL DE PINDORETAMA
PINDORETAMA-CE

3 YELLOW RIVER EMPREENDIMENTOS EIRELI 063 17.876.218/0001-07 5,00 5,00 Sim

DESCLASSIFICADOS

| Razão Social | Num Documento | Oferta Inicial | Oferta Final | ME |
|--------------|---------------|----------------|--------------|----|
|--------------|---------------|----------------|--------------|----|

INABILITADOS

| Razão Social | Num Documento | Oferta Inicial | Oferta Final | ME |
|--------------|---------------|----------------|--------------|----|
|--------------|---------------|----------------|--------------|----|

LOTE 22 - HOMOLOGADO - 17/03/2017 14:23:50
diversos

VALORES UNITÁRIOS FINAIS

Item: 1 Unidade: KM Marca: MERCEDEZ BENZ Modelo: ONIBUS
Descrição: SAINDO DA PRAÇA DA MATRIZ SEGUINDO PELA CE 040 - WASHIGTON SOARES, CABEMBA, BR 116 ENDO PELA
13 DE MAIO, AVENIDA DA UNIVERSIDADE ATE A DUQUE DE CAXIAS E PRAÇA DO LICEU
Quantidade: 24.000 Valor Unit.: 4,49 Valor Total: 107.760,00

CLASSIFICAÇÃO

| Razão Social | Num Documento | Oferta Inicial | Oferta Final | ME |
|--|------------------------|----------------|--------------|-----|
| 1 VIA FORTAL SERVIÇOS E LOCAÇÕES DE VEÍCULOS | 077 21.777.350/0001-39 | 5,05 | 4,49 | Sim |
| 2 VICTOR DANIEL COSTA PEREIRA ME | 008 11.277.781/0001-82 | 5,05 | 4,50 | Sim |
| 3 YELLOW RIVER EMPREENDIMENTOS EIRELI | 099 17.876.218/0001-07 | 5,00 | 5,00 | Sim |
| 4 TRANSCETUR TRANSPORTADORA CEARENSE E | 071 07.276.305/0001-14 | 5,10 | 5,10 | Não |
| 5 TALES ARAUJO FARIAS ME | 084 18.281.349/0001-04 | 5,10 | 5,10 | Sim |

DESCLASSIFICADOS

| Razão Social | Num Documento | Oferta Inicial | Oferta Final | ME |
|--------------|---------------|----------------|--------------|----|
|--------------|---------------|----------------|--------------|----|

INABILITADOS

| Razão Social | Num Documento | Oferta Inicial | Oferta Final | ME |
|--------------|---------------|----------------|--------------|----|
|--------------|---------------|----------------|--------------|----|

LOTE 23 - HOMOLOGADO - 17/03/2017 14:22:17
diversos

VALORES UNITÁRIOS FINAIS

Item: 1 Unidade: KM Marca: MERCEDEZ BENZ Modelo: ONIBUS
Descrição: SAINDO DA PRAÇA DA MATRIZ SEGUINDO PELA CE 040 - WASHIGTON SOARES, FAECE, UNIFOR, ESTACIO FIC,
PADRE VALDEVINO, MAURICIO DE NASSAU, E UNICHRISTUS
Quantidade: 24.800 Valor Unit.: 4,49 Valor Total: 111.352,00

CLASSIFICAÇÃO

| Razão Social | Num Documento | Oferta Inicial | Oferta Final | ME |
|--|------------------------|----------------|--------------|-----|
| 1 VIA FORTAL SERVIÇOS E LOCAÇÕES DE VEÍCULOS | 077 21.777.350/0001-39 | 5,05 | 4,49 | Sim |
| 2 VICTOR DANIEL COSTA PEREIRA ME | 072 11.277.781/0001-82 | 5,05 | 4,50 | Sim |
| 3 YELLOW RIVER EMPREENDIMENTOS EIRELI | 099 17.876.218/0001-07 | 5,00 | 5,00 | Sim |
| 4 TRANSCETUR TRANSPORTADORA CEARENSE E | 007 07.276.305/0001-14 | 5,10 | 5,10 | Não |
| 5 TALES ARAUJO FARIAS ME | 084 18.281.349/0001-04 | 5,10 | 5,10 | Sim |

DESCLASSIFICADOS

| Razão Social | Num Documento | Oferta Inicial | Oferta Final | ME |
|--------------|---------------|----------------|--------------|----|
|--------------|---------------|----------------|--------------|----|

INABILITADOS

| Razão Social | Num Documento | Oferta Inicial | Oferta Final | ME |
|--------------|---------------|----------------|--------------|----|
|--------------|---------------|----------------|--------------|----|

478

PREFEITURA MUNICIPAL DE PINDORETAMA
PINDORETAMA-CE

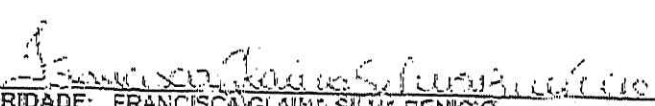

AUTORIDADE: FRANCISCA GLÁUCIA SILVA BENÍCIO

419



SOLONÓPOLE

CONSTRUINDO O FUTURO



TERMO DE HOMOLOGAÇÃO

A Secretária de Educação do Município de Solonópole-CE, abaixo identificada, na qualidade de Ordenadora de Despesas e no uso de suas atribuições legais, especialmente a que lhe conferem o inciso XXII do art. 4º, da Lei nº 10.520/2002, considerando que foram cumpridas todas as exigências do procedimento de licitação cujo objeto é a contratação de Serviços de locação de veículos destinados ao Transporte Escolar da Rede Pública de Ensino Fundamental e Médio do Município de Solonópole, junto a Secretaria de Educação, conforme especificações contidas no TERMO DE REFERÊNCIA constantes dos anexos do edital resolve HOMOLOGAR o presente processo administrativo de licitação, na modalidade Pregão Presencial nº 05.006/2017-PP, em favor dos vencedores, conforme quadro abaixo:

| ITEM | VENCEDOR | VR. TOTAL |
|------|---------------------------------|-----------|
| | | 08 MESES |
| 1 | Francisco Rogivaldo da Silva | 22.844,80 |
| 2 | Francisco Geldmarcos Pinheiro | 22.922,24 |
| 3 | Francisco Robervan Diniz | 48.199,84 |
| 4 | Maria Claudiana de Lima | 9.292,80 |
| 5 | Samuel Nunes Pinheiro | 52.524,80 |
| 7 | Claudio Marcio Pinheiro Bezerra | 35.875,84 |
| 8 | Francisca Ana Kely Vira Silva | 26.414,08 |
| 9 | Marta Alves Maia | 22.380,16 |
| 11 | Antônio Carlos Lopes | 43.676,16 |
| 12 | José Carlos Pinheiro | 31.363,20 |
| 13 | Francisco Sival Bezerra de Lima | 36.072,96 |
| 14 | Jeferson Pinheiro Lima | 38.647,56 |
| 15 | Yuri Nogueira Silva | 40.075,20 |
| 16 | Francisco Alves da Silva | 7.867,20 |
| 17 | Luiz Cezário de Souza | 6.758,40 |
| 18 | Francisco Alves da Silva | 36.960,00 |
| 19 | Valdetario de Souza Leite | 32.718,40 |
| 20 | Dinison Nogueira Maia | 16.670,72 |
| 21 | Samuel Nunes Pinheiro | 18.239,60 |
| 22 | Samuel Nunes Pinheiro | 23.161,60 |
| 23 | Maria Rozimaria Pinheiro | 23.654,40 |
| 24 | Luiz Cezário de Souza | 15.769,60 |
| 25 | Claudio Marcio Pinheiro Bezerra | 10.305,76 |
| 26 | Francisco Rogivaldo da Silva | 17.036,80 |
| 27 | José Carlos Pinheiro | 9.215,80 |
| 28 | Marta Alves Maia | 22.380,60 |
| 29 | Francisca Ana Kely Vira Silva | 26.215,40 |
| 30 | Samuel Nunes Pinheiro | 29.568,80 |
| 31 | Francisco Sival Bezerra de Lima | 43.957,20 |
| 32 | Jeferson Pinheiro Lima | 15.177,80 |
| 33 | Yuri Nogueira Silva | 30.993,60 |
| 34 | Valdetario de Souza Leite | 23.425,60 |

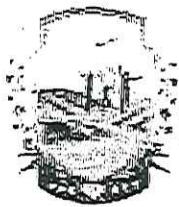

SOLONÓPOLE
CONSTRUINDO O FUTURO



| | | |
|---|--------------------------|----------------|
| 35 | María Rozimaria Pinheiro | 23.654,40 |
| VALOR GLOBAL DO PREGÃO PRESENCIAL Nº 05.066/2017-PP | | R\$ 844.505,92 |

Assim, nos termos da legislação vigente, fica o presente processo HOMOLOGADO para todos os fins de direito.

Notifique-se os licitantes vencedores para assinatura do Termo de Contrato no prazo indicado no instrumento convocatório

Solonópole-CE, 29 de maio de 2017

 Maria Goretti Pinto Pinheiro Souza
 Secretária de Educação.

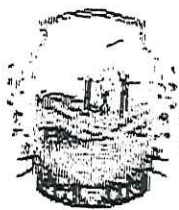

ANEXO I AO TERMO DE HOMOLOGAÇÃO REFERENTE AO PREGÃO PRESENCIAL Nº 05.085/2017-PP

| VENCEDOR | ITEM | ESPECIFICAÇÕES | VEÍCULOS | KM DIA | KM MES | VALORES MÁXIMOS | | |
|---------------------------------|------|---|-------------|--------|---------|-----------------|----------|-----------|
| | | | | | | KM TOTAL | DE MESES | TOTAL |
| Francisco Rogivaldo da Silva | 1 | Serra Branca / Palermo / Beira D'água / Campinas / Miragem à Sede. | TOPIC | 59 | 1.259,0 | 10.584 | 2,20 | 22.844,80 |
| Francisco Geldmarcos Pinheiro | 2 | Alto da Estalha / Senho Meu / Farquilha / Correio da Lama à Sede. | TOPIC | 59,2 | 1.302,4 | 10.419 | 2,20 | 22.922,24 |
| Francisco Roberval Diniz | 3 | Ema / Cajueiro / Alvorado / Tigre / Recreio / Poço do Bento / Poço do Bento II à Sede. | ÔNIBUS | 37,8 | 2.151,6 | 17.213 | 2,80 | 48.195,84 |
| Maria Gaudiana de Lima | 4 | Três irmãos à Sede. | AUTOMÓVEL | 25 | 726,0 | 5.808 | 1,60 | 9.252,80 |
| ITEM DESERTO | 5 | Bom Jesus II / Aúferes / Cornúbas / Mariópolis / Nobreza / Junco à Sede. | MICROÔNIBUS | 132,4 | 2.252,8 | 18.022 | 0,00 | 0,00 |
| Samuel Nunes Pinheiro | 6 | Povoação Pedra / Rlachão / Estrela / Vista Nova / Bos Vista / Assunção Nova / Monte Real à Assunção. | MICROÔNIBUS | 65 | 1.452,0 | 11.616 | 2,80 | 32.524,80 |
| Claudio Marcio Pinheiro Bezerra | 7 | Barreto / Casa Nova / São Augustinho / São Pedro à Pasta. | MICROÔNIBUS | 72,8 | 1.611,6 | 12.813 | 2,80 | 35.875,84 |
| Francisca Ana Kely Viro Silva | 8 | Marcos Gomes / Rêta Sinal / Barbosa / Pedra Verde / Itara / Campos / Jenipapeira / Descanso à Assunção. | MICROÔNIBUS | 53,6 | 1.179,2 | 9.434 | 2,80 | 26.412,08 |
| Marta Alves Maia | 9 | Independência / Admiração / Nova Empresa / Silêncio / Canadá / Parana / Santa Fé / Anico / Itaiuna / Cajazeiras / Bela Vista / Varzinha / Jenipapeira à São José. | TOPIC | 57,8 | 1.271,6 | 10.173 | 2,20 | 22.380,16 |
| ITEM DESERTO | 10 | Varigem torta à Cangati | MICROÔNIBUS | 76,4 | 1.680,8 | 13.448 | 0,00 | 0,00 |
| Antônia Carlos Lopes | 11 | Tocais / Jardim / Paixe / Serra / Alípio / Cachoeirinha / Japão / Portões à Cangati. | TOPIC | 112,8 | 2.481,6 | 19.853 | 2,20 | 43.676,16 |
| José Carlos Pinheiro | 12 | Flores / Flores Velha / Iguaçu / El Dorado / Antiarquia / São Luis / Açude à Maretas. | TOPIC | 31 | 1.782,0 | 14.256 | 2,20 | 31.363,20 |
| Francisco Sival Bezerra de Lima | 13 | Futuro / Bom Princípio / Pau D'arco / São Pedro / Quilombadas / Campo Novo / Augustinho à Pasta. | MICROÔNIBUS | 75,2 | 1.610,4 | 12.893 | 2,50 | 32.172,95 |
| Jeferson Pinheiro Lima | 14 | Assunção / Solaredo / Batem / Laspinha / Carnaúbas à Sede. | TOPIC | 99,8 | 2.195,6 | 17.565 | 2,20 | 38.842,55 |
| Yuri Nogueira Silva | 15 | Vilarem / Alto Verde / Bom Jardim / Valtos / Maretas / Caldeirão à Sede. | ÔNIBUS | 75,8 | 1.669,8 | 13.358 | 3,00 | 40.075,20 |
| Francisco Alves da Silva | 15 | Domingos Sávio / Santa Tereza / Monte Castelo / Escola Anibal / Serra Nova à Escola Oster. | ÔNIBUS | 14,9 | 327,8 | 2.522 | 3,00 | 7.567,20 |
| Luiz Carlos de Souza | 17 | Sede / Vila Zenaida / Sede. | AUTOMÓVEL | 24 | 528,0 | 4.224 | 1,60 | 6.758,40 |
| Francisco Alves da Silva | 18 | Solonópolis / Cachoeirinha / Vista Alegre / Santa Tereza / Monte Castelo à Escola Oster. | ÔNIBUS | 70 | 1.540,0 | 12.320 | 3,00 | 36.960,00 |
| Valdeciano de Souza Leite | 19 | Salvação / Saraváncia / Iluminação / Vila Nova / Riacho Fechado à São José. | TOPIC | 84,6 | 1.859,0 | 14.872 | 2,20 | 32.738,40 |

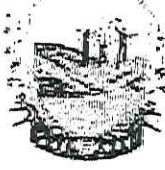

SOLONÓPOLE

CONSTRUINDO O FUTURO



| | | | | | | | | |
|---------------------------------|----|--|-------------|------|---------|--------|------|-----------|
| Dinilson Nogueira Maia | 20 | Santa Helena / Colônia / Km 12 / Sede | AUTOMÓVEL | 55,2 | 1.302,4 | 10.419 | 1,60 | 15.570,72 |
| Samuel Nunes Pinheiro | 21 | Lagradouro de baixo / Lagradouro de cima / Algodões/ Paracé / Cachoeirinha | MICROÔNIBUS | 37 | 814,0 | 6.512 | 2,80 | 18.233,60 |
| Samuel Nunes Pinheiro | 22 | Lagradouro de baixo / Lagradouro de cima / Vista Alegre / Amsterdam / BR / Belo Horizonte / Minas a Sede | MICROÔNIBUS | 47 | 1.034,0 | 8.272 | 2,80 | 23.161,60 |
| Maria Rozimaria Pinheiro | 23 | Castelo/ Bom lugar/ Lindzeas/ Volta do Mar/ Alacho do Pontal a Assunção | MICROÔNIBUS | 48 | 1.056,0 | 8.448 | 2,80 | 23.654,40 |
| Luiz Cesario de Souza | 24 | Sede / Boa fortuna/ Vila Zenaida / Sede. | AUTOMÓVEL | 56 | 1.232,0 | 9.856 | 1,60 | 15.769,60 |
| Claudio Marco Pinheiro Bezerra | 25 | Barreto/Prefeita Susly/Casa nova e Paço | MICROÔNIBUS | 26,8 | 482,4 | 3.858 | 2,80 | 10.805,76 |
| Francisco Rogivaldo da Silva | 26 | Pratomo / Beira D'água / Campinas a Sede. | TOPIC | 44 | 968,0 | 7.744 | 2,20 | 17.056,00 |
| José Carlos Pinheiro | 27 | Flores / Iguaçu / El Dorado / Antuérpia / São Luiz / Aquide / Maratás. | TOPIC | 23,8 | 523,8 | 4.189 | 2,20 | 9.215,60 |
| Marta Alves Maia | 28 | Independência / Nova Empresa / Silêncio / Canas / Paracé / Santa Fé / Anilco / Itabora / Cajazeiras / Bela Vista / Nazinha / Serapipeiro à São José. | TOPIC | 57,8 | 1.271,6 | 10.173 | 2,20 | 22.380,60 |
| Francisca Ana Kelly Vira Silva | 29 | Manoel Gomes / Pelo Sinal / Barboza / Sede Verde / Itans / Campos / Jemipapeiro / Descanso a Assunção. | MICROÔNIBUS | 33,2 | 1.170,4 | 9.363 | 2,80 | 26.216,30 |
| Samuel Nunes Pinheiro | 30 | Póço da Pedra / Macadão / Galileia / Vista Nova / Boa Vista / Assunção Nova a Assunção. | MICROÔNIBUS | 60 | 2.320,0 | 18.560 | 2,80 | 29.568,00 |
| Francisco Sinal Bezerra de Lima | 31 | Futuro / Bom Principio / Pau D'arco / São Pedro / Queimadas / Campo Novo / Augustinho / Fozes à Sede. | MICROÔNIBUS | 89,2 | 1.952,4 | 15.626 | 2,80 | 43.957,20 |
| Jefferson Pinheiro Lima | 32 | Assunção / Cachoeirinha / Algodões / Minas à Sede. | TOPIC | 39,2 | 862,4 | 6.899 | 1,20 | 13.177,60 |
| Yuri Nogueira Silva | 33 | Vilarém / Alto Verde / Bom Jardim / Valtos / Maratás / Cajazeiras à Sede. | ÔNIBUS | 53,7 | 1.221,4 | 10.351 | 3,60 | 30.232,00 |
| Valdetano de Souza Leite | 34 | Saltação / Bebevolândia / Iluminação / Vila Nova / Riacho Fechado à São José. | TOPIC | 60,3 | 1.332,0 | 10.648 | 2,20 | 23.425,60 |
| Maria Rozimaria Pinheiro | 35 | Castelo/ Bom lugar/ Lindzeas/ Volta do Mar/ Alacho do Pontal a Assunção. | MICROÔNIBUS | 48 | 1.056,0 | 8.448 | 2,80 | 23.654,40 |

VALOR GLOBAL DO PREGÃO PRESENCIAL Nº 05/06/2017-PP: R\$ 344.585,91

Solonópolis-CE, 29 de maio de 2017

Maria Goretti Pinto Pinheiro Souza
Secretária de Educação.



Estado do Ceará
Poder Executivo Municipal

Prefeitura Municipal de Jaguaribara



| | | | | |
|----|---|-----------|----------|---------------|
| 18 | ROTA 18: Especificação: LOCAÇÃO DE VEICULO TIPO KOMBI PARA O TRANSPORTE DE ALUNOS EM OTIMO ESTADO DE CONSERVAÇÃO, ITINERÁRIO BOA PAZ / CONDADO / LAGOA DO MEIO E VICE-VERSA NO TURNO MANHÃ PERCORRENDO 15,4 KM/DIA - 05 ALUNOS. | 1.940,400 | R\$ 3,90 | R\$ 7.567,56 |
| 19 | ROTA 19: Especificação: LOCAÇÃO DE VEICULO TIPO ÔNIBUS PARA O TRANSPORTE DE ALUNOS EM OTIMO ESTADO DE CONSERVAÇÃO, ITINERÁRIO PAU MOCO/ SANTA LUZIA/ CANUDOS / LAGOA DO MEIO E VICE-VERSA NO TURNO TARDE PERCORRENDO 37,2 KM/DIA - 17 ALUNOS. | 4.687,200 | R\$ 4,35 | R\$ 20.389,32 |
| 20 | ROTA 20: Especificação: LOCAÇÃO DE VEICULO TIPO KOMBI PARA O TRANSPORTE DE ALUNOS EM OTIMO ESTADO DE CONSERVAÇÃO, ITINERÁRIO BOA PAZ / CACHOEIRA DOS BALDUINOS / LAGOA DO MEIO E VICE-VERSA NO TURNO TARDE PERCORRENDO 22 KM/DIA - 06 ALUNOS. | 2.772,000 | R\$ 3,90 | R\$ 10.810,80 |
| 21 | ROTA 21: Especificação: LOCAÇÃO DE VEICULO TIPO AUTOMOVEL PARA O TRANSPORTE DE ALUNOS EM OTIMO ESTADO DE CONSERVAÇÃO, ITINERÁRIO TRIÂNGULO VELHA JAGUARIBARA / GAFANHOTO / BARRA / MELO NO TURNO NOITE PERCORRENDO 39,3 KM/DIA - 04 ALUNOS. | 4.951,800 | R\$ 3,60 | R\$ 17.826,48 |

[Handwritten signature]



PREFEITURA MUNICIPAL DE

Milhã
UM NOVO TEMPO, UMA NOVA HISTÓRIA



TERMO DE RESCISÃO CONTRATUAL

Termo Rescisão ao Contrato n.º.: **01.2017.01.16.01.PP.FME**, celebrado em 30 de janeiro de 2017, resultante do Processo Licitatório Pregão n.º 2017.01.16.01.PP.FME, celebrado entre o Prefeitura Municipal de Milhã (**Contratante**), e do outro lado **PREMIUM LOCAÇÕES E SERVIÇOS EIRELI - ME (Contratada)**, para a CONTRATAÇÃO DE SERVIÇOS DE FRETE DE VEÍCULO, DESTINADO AO TRANSPORTE DE ESTUDANTES DA REDE MUNICIPAL DE ENSINO PÚBLICO DO MUNICÍPIO DE MILHÃ, para o fim que a seguir se declara.

PARTES:

O MUNICÍPIO de MILHÃ, pessoa jurídica de direito público interno, através da Prefeitura Municipal –estabelecida no Rua Pedro José de Oliveira 406, Centro - MILHÃ - CE, inscrito no CNPJ sob o no 06.741.565/0001-06, neste ato representado pela Secretária de Educação Sra. SHEILA MARIA PINHEIRO LIMA doravante denominado de **CONTRATANTE** e PREMIUM LOCAÇÕES E SERVIÇOS EIRELI - ME, com sede em AV. ANTONIO SALES 1516, SL 22 - JOAQUIM TÁVORA - FORTALEZA - CE. inscrita no CNPJ/MF sob o n.º 20.634.371/0001-32, representada por Antonio Bernardo Jales - Administrador, doravante denominada **CONTRATADA**. A contratante resolve firmar a presente **Rescisão Contratual**, em conformidade com as disposições contidas na Lei n.º 8.666/93 atualizada pela Lei n.º 9.648/98, e mediante as Cláusulas e condições a seguir:

CLÁUSULA PRIMEIRA - DO FUNDAMENTO LEGAL

A presente rescisão contratual encontra respaldo legal no Art. 78 inciso XII, e Art. 79, inciso I da lei 8.666/93 consolidada e atualizada.

CLÁUSULA SEGUNDA - DO OBJETO

O objeto do presente termo é rescindir o contrato firmado entre as partes acima identificada, sendo rescindido unilateralmente pela contratante, a partir de 25 de setembro de 2017.

CLÁUSULA TERCEIRA - DA JUSTIFICATIVA

A presente rescisão se faz necessária, haja vista que foi feita uma pesquisa de preços (ANEXO I) nos municípios vizinhos e o valor unitário contratado está acima da média desta pesquisa de preços.



Registre-se que visando a economicidade do objeto contratado o Município de Milhã, promoveu licitação na modalidade pregão 2017.08.16.48.PP.FME (ANEXO II) no entanto, a mesma foi anulada em virtude de mandato judicial (ANEXO III), Importante citar, que o CONTRATADO, foi notificado anteriormente, e nada justificou a respeito.

Pelo exposto e estando presente todas as razões que impede a continuação do referido contrato, fica o mesmo rescindido unilateralmente, de acordo com o previsto no Art. 78 inciso XII, e Art. 79, inciso I da lei 8.666/93 consolidada e atualizada.

CLÁUSULA QUARTA – DO ENCARGOS

A CONTRATADA assume até a presente data total responsabilidade pelos encargos tributários, sociais e previdenciários, conforme previsões contratuais e editalícias, decorrentes das relações jurídicas do Contrato, com exclusão total da Prefeitura Municipal de **Milhã**.

CLÁUSULA QUINTA – DO FORO E DAS DISPOSIÇÕES FINAIS:

Fica eleito o foro da Comarca de Milhã, Estado do Ceará, para dirimir toda e qualquer controvérsia oriunda do presente termo, que não possa ser resolvida pela via administrativa, renunciando-se, desde já, a qualquer outro, por mais privilegiado que seja.

E, por estarem assim ajustados, assinam o presente termo de distrato juntamente com 02 (duas) testemunhas abaixo para que produza os seus reais e jurídicos efeitos.

Milhã(CE), 25 de Setembro de 2017.

SHEILA MARIA PINHEIRO LIMA
Secretária de Educação
CONTRATANTE